

催し

森のふれあい館 特別展 「サンショウウオ展」の開催について

ハコネサンショウウオやヒダサンショウウオ、トウキョウサンショウウオなどの小型サンショウウオ9種類の不思議な生態や生息環境を紹介します。その他、オオサンショウウオの標本等も展示し、人間とのかかわりを紹介します。
期間 5月1日～平成17年3月31日
照会先 森のふれあい館 ☎3 - 6006

歩く会

日時 5月10日(月) 9時50分
 [中止の時は15日(出)]
集合場所 小涌谷蓬莱園
コース つつじ公園～千条の滝～浅間山～鷹巣山～芦之湯～お玉ヶ池～元箱根
 [花見・滝見コース(11km)]
会費 500円(保険料、他)ただし、初めて参加される方は別に500円が必要です。
照会先 箱根町歩く会

箱根路森林浴ウォーク2004

箱根路森林浴ウォーク2004には約700人の事前申し込みがありました。当日受付も行いますので、新緑に包まれた芦ノ湖の周囲を散策してみませんか。
日時 5月16日(日)
受付開始 8時

開会式 8時45分
スタート時間 9時
ゴール時間 15時～16時頃
場所 レイクアリーナ箱根 運動広場(スタート・ゴール会場)
コース 芦ノ湖一周 22km
 <自由歩行自由乗船>
 レイクアリーナ箱根～芦ノ湖西湖岸～箱根町(☎ or ☎)～元箱根(☎ or ☎)～箱根園(☎ or ☎)～레이크アリーナ箱根
参加料 一人 1,000円(中学生以下無料)
照会先 箱根路森林浴ウォーク実行委員会事務局(레이크アリーナ箱根内) ☎6 - 3300

箱根湿生花園 園内ガイドウォーク

季節に咲く花など、職員が解説しながら園内を案内します。
日時 5月12日(水)・26日(水)
 10時～12時
対象 来園者
受付 当日、9時から湿生花園団体窓口にて受け付けます。
定員 30名(先着順)
照会先 箱根湿生花園 ☎4 - 7293

エコライフフェア2004春開催

環境問題に身近にふれ、楽しみながら考えるエコライフフェアが開催されます。
日時 5月30日(日)
 10時～16時(雨天中止)
場所 小田原城址公園二の丸広場
主催 小田原市
協力 箱根町、真鶴町、湯河原町
内容 市民団体、事業者、行政PRコーナー
 フリーマーケットに出店してみませんか
 エコライフフェアでは、フリーマーケ

ットも実施します。
 次の要領で出店者を募集しますので、ぜひご応募ください。
形態 一区画2m×3m
 原則としてテント・敷物等の必要物品は各出店者でご用意いただきます。
対象 町内にお住まいの方で、家庭での不用品や手作り品等(生き物、食べ物を除く)の販売を希望する方。業者は不可

出店料 無料
駐車場 一団体につき一台。詰め込み式のため、途中出場はできません。
搬入方法 搬入に使用する車両は一台のみとさせていただきます。会場隣接の駐車場から徒歩で搬入していただきます。

応募方法 往復はがきに、住所・氏名・電話番号・参加人数・出店希望と記入し、返送先も必ず明記してください。なお、ご家族など同一グループでの応募は一件のみが有効です。
 有効な応募のうち、先着10組で締め切りとさせていただきますので、お早めにご応募ください。
申込・照会先 〒250 0398 箱根町環境課フリーマーケット係 ☎5 - 9565

第24回身体障害者箱根「金時山」協力登山会

山岳集団ベルククラブでは身体障害者の皆様と、ボランティアの方で登山会を実施します。
期日 5月30日(日)
照会先 山岳集団ベルククラブ本部代表事務所(室井方) ☎0465 - 23 - 0416
 お問い合わせは18時以降にお願いします。

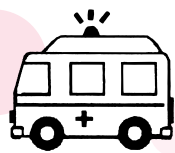

救急医療

医科 ○診療時間 9時30分～17時

当番日	当番医	所在	電話
5/2	箱根仙石原温泉病院	仙石原	4 - 9111
3	郷医院箱根小涌園診療所	二ノ平	2 - 2672
4	土屋医院	湯本	5 - 5034
9	仙石原永井医院	仙石原	4 - 8295
16	武田医院	宮ノ下	2 - 2776
23	いしぐる整形外科	元箱根	3 - 6246
30	尾泉内科医院	宮城野	2 - 2423

休日急患当番医

当番医が変更する場合がありますので、必ず消防署(☎2 - 4511)で確認し、ご利用ください。

歯科 ○診療時間 9時～12時

当番日	当番医	所在	電話
5/2	辻内歯科医院	仙石原	4 - 8979
3	箱根宮城野歯科診療所	宮城野	2 - 4582
4	湯本歯科診療所	湯本	5 - 6755
5	箱根宮城野歯科診療所	宮城野	2 - 4582
9	辻内歯科医院	仙石原	4 - 8979
16	箱根宮城野歯科診療所	宮城野	2 - 4582
23	箱根宮城野歯科診療所	宮城野	2 - 4582

箱根町民ゴルフ大会

日時 6月9日(水)
場所 小田原湯本カントリークラブ
参加費 4,000円(表彰式および賞品代)(グリーンフィー等約13,000円は各人清算)
申込方法 住所、氏名、生年月日、電話番号を明記し、5月15日(出)までにFAX(4 - 6537)で申し込みください。
照会先 箱根町ゴルフ協会事務局 ☎4 - 6530

案内

年金相談

年金に関するあらゆる相談に応じますので、この機会にご利用ください。
 なお、保険料免除制度などもありますので印鑑と年金手帳、学生の方は学生証を持参してください。
日時 5月6日(水) 13時～15時
場所 箱根町役場分庁舎
照会先 町民課 ☎5 - 9564

身体障害者更生相談

日時 5月10日(月) 13時～15時(受付は、14時まで)
場所 小田原市保健センター
内容 肢体不自由障害者の補装具交付・修理相談
 相談を希望される方は、健康福祉課(☎5 - 0800)へ事前に連絡してください。

健康コーナー

乳幼児健康診査・相談

月日	項目	場所	受付時間	対象者
5/28(金)	1歳6か月児健康診査	さくら館	13:00～13:30	14年9月26日生～14年11月27日生(歯ブラシ・母子手帳持参)
	子育て健康相談		9:45～10:30	就学前までのお子さん(母子手帳持参)

2歳・2歳6か月・3歳児歯科健康診査(歯ブラシ・母子手帳持参)

月日	場所	受付時間	対象者
5/14(金)	さくら館	13:00～13:30	14年4月生・13年10月生・13年4月生

献血

月日	受付時間	場所	対象者
5/10(月)	10:00～12:00	箱根小涌園	16歳～64歳
	13:00～15:00	箱根プリンスホテル	

心配ごと相談

日時・場所 5月12日(水) 温泉公民館
 18日(火) 総合保健福祉センター(さくら館)
 いずれも13時30分～15時30分
内容 生活、医療、児童問題、いじめに関することや国・県への要望など
相談員 民生委員児童委員・人権擁護委員・教育相談員・総務省行政相談委員
照会先 健康福祉課 ☎5 - 0800

今月の納期

5月31日(月)納期限

固定資産税(第1期)
 軽自動車税(全期)
 国民健康保険料(第2期)
 なお、納期が過ぎているもので、納め忘れの方は、至急お納めください。

=納付は便利な口座振替で=

口座振替を希望される方は、ご連絡ください。

照会先 税務課 ☎5 - 7750
 町民課 ☎5 - 9564

やまなみ荘コーナー

☎2 1211

趣味の教室

民謡 5月10日(月) 13時～15時
手芸 5月11日(火) 13時～15時
書道 5月7日(金) 10時～12時
絵画 5月10日(月) 13時～15時
俳句 5月11日(火) 13時～15時
園芸 5月13日(木) 10時～12時
歌謡 5月16日(日) 13時30分～15時

対象 各教室とも町内在住の60歳以上

健康相談

日時 5月10日(月)・27日(木)・12時～14時30分
内容 健康管理、成人病予防、食事指導、血圧測定など
対象 60歳以上

町老人ゲートボール大会

日時 5月12日(水)・9時～
場所 仙石原公園広場

総合保健福祉センターさくら館☎5 0800

予防接種(ポリオ)(母子手帳持参)

対象	場所	月日	受付時間
①生後3か月～90か月まで2回投与していない乳幼児(3か月～18か月が望ましい年齢)	温泉公民館	5/14(金)	13:30～13:50
	箱根町役場	5/17(月)	13:30～13:50
	さくら館	5/18(火)	13:30～13:50
②昭和50年～昭和52年生まれの方で成人になってから追加投与されていない方	元箱根公民館	5/19(水)	13:30～13:50
	仙石原文化センター	5/20(木)	14:00～14:20

育児教室(たんぼぼの会)

月日	場所	時間	対象者
5/18(火)	さくら館	9:45～11:45	7か月児～3歳児と保護者の方

離乳食講習会

月日	場所	時間	対象者
5/21(金)	さくら館	13:00～14:30	乳児(特に第1子)の保護者の方