

## 水道管の冬支度を

気温が0℃以下になると、水道管や蛇口、メーターが凍りやすくなり、凍結による器具の破損や、ひび割れが起る可能性があります。

止水栓から利用者側にあるメーターなどが破損した場合、その修理費用等は利用者の負担となります。

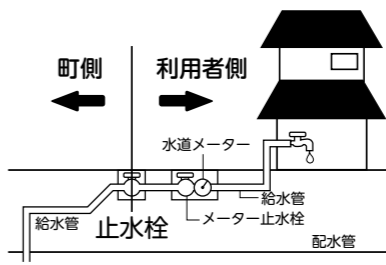

真冬日などは次のような対策をし、凍結防止に努めましょう。

- ・水道は蛇口を少し開け、水を少し出しておく
- ・メーターボックスに砕いた発泡スチロールなどを詰める



発泡スチロールや新聞紙をつめてください

・給水管に保温材や電気式凍結防止帯を巻く

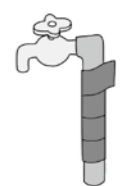

保温材などで覆ってビニールテープを巻いてください

### 照会先

- 上下水道温泉課 ☎85-9569
- 箱根水道センター ☎82-4306

## 第7回箱根町 ニュースポーツ(室内)ペタンク大会結果

- 開催日 10月29日
- 場所 レイクアリーナ箱根
- 参加チーム数 18
- 優勝チーム(コト別)
- 第1コート よっしーず(箱根)
  - 第2コート 宮城野女性会D
  - 第3コート 宮城野女性会A
  - 第4コート 仙石原ボランティアの会まごころA
- 小学生の税の書道展、中学生「税についての作文」受賞者決定
- 受賞者は次のとおりです。(敬称略)
- 小学生の税の書道展
    - 町長賞 松島寛奈(函嶺白百合学園小3年) / 水島実香(函嶺白百合学園小6年)

## 善意の寄付

- 「各事業に役立ててください」と、善意の寄付がありました。ありがとうございます。
- 〈大涌谷周辺の火山活動義援金〉
    - ◎AKI様、木下昭様、篠ヶ瀬大地様 5,000円
    - ◎町資源保全基金(箱根トラスト)
      - ◎小田急電鉄(株)(取締役社長 山木利満)様 227万9,880円(町シンボルマーク協力金)
      - ◎田中君伊様 5万円
    - ◎町社会福祉基金
      - ◎匿名 5万円
      - ◎「スポーツ振興」
        - ◎日本ゴルフ改革会議(議長 大宅映子)様 13万3,800円
    - ◎箱根町社会福祉協議会
      - ◎JAかながわ西湘女性部 JAかながわ西湘助け合い組織 すみれ会様 雑巾、タオル、布きれ
    - ◎湯場商店会「ゆうの会」(会長 井島章博)様 3,000円

# スポーツカレンダー(12月)

※日程は変更になる場合があります。

日	月	火	水	木	金	土
		1	2	3	4	5
		☆ヘルシー体操 ★フィットネス体操	おと な 水 泳 教 室	☆リノベーション707- <体力測定①>		<体力測定②> ★トレーニング相談 こども・幼児 水 泳 教 室 (A)
6	7	8	9	10	11	12
こども・幼児 水 泳 教 室 (B)	休 館 日	おと な 水 中 運 動 教 室		☆ヘルシー体操 (社教センター) ★ダンベル体操	おと な 水 泳 教 室	こども・幼児 水 泳 教 室 (A)
13	14	15	16	17	18	19
こども・幼児 水 泳 教 室 (B)	休 館 日		☆ヘルシー体操 おと な 水 泳 教 室	☆ウォーキング体操 ★ダンベル体操		こども・幼児 水 泳 教 室 (A)
20	21	22	23	24	25	26
こども・幼児 水 泳 教 室 (B)	休 館 日	☆ヘルシー体操 (さくら館) ★フィットネス体操 おとな水中運動教室	☆ヘルシー体操 ★フィットネス体操	休 館 日	おと な 水 泳 教 室	こども・幼児 水 泳 教 室 (A)
27	28	29	30	31	1/1	2
こども・幼児 水 泳 教 室 (B)	休 館 日					→

- 【さくら館温水プール】
- ◎おとな水中運動教室／おとな水泳教室
  - 実施時間 14時～15時／18時30分～19時30分
  - 対象 大人(中学生以上)
  - 受講料 1回券700円、フリーパス2,000円、10回券7,000円
  - ◎こども・幼児水泳教室
  - 実施実施 Aこども:10時～11時、幼児:13時～14時  
Bこども:13時～14時、幼児:10時～11時
  - 対象 こども:小学生、幼児:3歳～未就学児(要オムツ離れ)
  - 受講料 1回券400円、フリーパス1,000円、10回券4,000円
  - 参加方法 開始時間の10分前までにプール受付に集合してください。
  - ※受講者多数により参加できない場合があります。
  - ◎プール利用について
  - 利用時間 9時～20時(入館は19時30分まで)
  - 持ち物 水着、水泳帽、タオルなど遊泳に必要なもの
  - 入場料 大人300円、小・中学生100円(障がいのある方、未就学児は無料)
  - ※1月は水泳教室を実施しませんので、注意してください。
  - 照会先 さくら館 ☎85-0800
- 【레이크アリーナ箱根】
- ◎各種体操
  - 実施時間 ☆14時～15時／★19時～20時
  - 対象 16歳以上
  - 持ち物 運動のできる服装、室内運動靴、タオル
  - 費用 町内在住・在勤の方は無料、町外の方は400円
  - ◎体力測定
  - 時間 ①17時30分～20時15分 ②12時30分～16時30分
  - ◎トレーニングルーム講習
  - 対象 トレーニングルームを初めて使用する方
  - 定員 各回15人
  - 日時 カレンダー中、日付に色がついている日の①12時30分～13時45分②15時15分～16時30分③17時30分～18時45分のいずれか(講習時間は1時間)
  - ※3日休は①②、5日休は②③、10日休は②③・17日休は③のみです。
  - ◎体育館の利用について
  - 利用時間 9時～21時(準備、片付けを含む)
  - 使用料 町内在住・在勤など、また個人・団体での使用により異なる
  - 照会先 レイクアリーナ箱根 ☎86-3300

## 赤ちゃん誕生(誕生証書10月発行分)

鈴木 梨桜ちゃん	10/1	亮一さん	宮城野
加藤 優奈ちゃん	10/2	達郎さん	湯本
豊島 陽結ちゃん	10/15	英明さん	宮城野

## おくやみ(9/19～10/18受付分)

植松 春光さん	10/21	81歳	小涌谷
勝俣 顯倫さん	10/21	70歳	仙石原
渡邊 文吉さん	10/27	86歳	宮城野
小川キヨ子さん	10/28	94歳	湯本
黒須 久夫さん	10/31	62歳	箱根
飯倉 典武さん	11/9	87歳	二ノ平
塩野 けいさん	11/17	97歳	強羅

## Quiz クイズ

正解者の中から抽選で3人の方に図書カードをプレゼントします。

【問題】箱根の魅力を国内外に発信する「はこね親善大使」に就任した女性は誰でしょうか。漢字4文字で教えてください。

応募方法 はがきに答え、住所、氏名、年齢、電話番号を明記し、応募してください。

※町内在住の方のみ、1人1通応募できます。(町ホームページからも可)

応募期限 12月10日(木) 当日消印・着信有効

応募先 〒250-0398 箱根町企画課

10月号の解答 「ネグレクト」

当選者 勝俣絹子さん(宮城野)  
清水節男さん(大平台)  
山田守一さん(仙石原)

★当選おめでとうございます。

## 社会教育センター図書室から

《クリスマスの絵本を読もう!》

もうすぐクリスマスの時期がやってきます。絵本を通じてひと足早く、クリスマス気分を味わいましょう。

『クリスマスの森』

ロジャー・デュボアザン絵 ルイーズ・ファティオ文 (福音館書店)

クリスマスプレゼントを届ける前に、森のはずれでコーヒーとサンドイッチを口に、ひと休みしたサンタさん。おもちゃ作りで疲れていたのでしょうか。そのまま眠ってしまいます……。

心配したキツネは森の動物たちを集め、こう言いました。「森のみんなで手分けしてプレゼントを届ける、ってのはどうですか?」

サンタさんの代わりに、プレゼントを配ることにした森の仲間たち。

果たして、クリスマスの朝に子どもたちの喜び顔を見ることができのでしょうか。

◎貸出期間および冊数の一時変更について

年末年始休館に伴い、12月15日(火)～27日(日)は貸出期間を3週間、貸出冊数を10冊に変更します。冬休み期間を利用して、いろいろな本を読みましょう。

## 移動図書館きつき号 巡回予定表

場所	日時
役場本庁駐車場	12/4(金)・18(金) 12:35～12:50
湯本小学校	12/4(金) 13:00～13:30
	12/18(金) 10:05～10:20
湯本幼児学園	13:50～14:20
町社会福祉協議会	14:30～14:45
さがみ信用金庫湯本支店前	14:50～15:05
箱根幼稚園	9:20～9:40
畑宿寄木会館	10:00～10:15
湯本茶屋(静観荘駐車場)	10:30～10:45
山崎集会所	11:00～11:15
箱根の森小学校	13:00～13:30
温泉幼稚園	13:45～14:05
姫之湯	14:15～14:30
強羅向山公園駐車場	14:45～15:00
宮城野保育園	15:10～15:40
さくら館	10:45～11:00
宮城野公民館	11:10～11:25
箱根中学校	12:50～13:10
元箱根集会所	13:45～14:00
箱根集会所	14:10～14:25
仙石原小学校	12/11(金) 13:00～13:30
アレンジメントケア箱根仙石原	13:40～13:55
仙石原幼児学園	12/11(金)・25(金) 14:10～14:40
仙石原文化センター	14:55～15:10

※巡回予定は変更になる場合があります。  
照会先 社会教育センター ☎82-2694