

箱根町立郷土資料館

館 報

第 39 号

2026.6.15

はじめに

本書は、箱根町立郷土資料館が令和7年度中に行ってきた諸活動について、報告するものです。Ⅰ管理・運営、Ⅱ教育普及活動、Ⅲ郷土資料の調査、収集・活用の3章に分けて構成いたしました。

資料館活動の教育普及活動では、夏季に企画展を開催することができました。

夏季企画展「箱根の文化財」では、郷土資料館で所蔵する文化財資料を知ってもらうため、一部の館蔵資料を展示し、箱根町の文化遺産を実物と写真を交えて紹介しました。

また、町内の小学生を中心に昔の文化を体験してもらう「わらじ作り」、「わらじ歩き」体験や、仙石原に伝わる正月の玄関飾りの作製体験である「正月飾り作り」、七草がゆ作り・試食会と羽根つきやかるた取りなどのお正月遊びが体験できる「お正月を楽しむ会」などの体験学習を開催し、箱根の伝統文化を幅広く知っていただくことができました。

その他にも、箱根探訪会や自治学習出張講座などを行い、多くの方々にご参加いただき、充実した活動を展開することができました。今後共こうした活動をとおして、郷土資料館が多くの皆様に有効に活用していただけるよう、努力していきたいと思っております。

末筆になりましたが、展示開催をはじめ、各種事業の実施に際しまして、お世話になりました関係各位に、深く感謝申し上げます。

令和8年6月15日

箱根町立郷土資料館

館長 落合 雅人

目 次

I 管理・運営

1	郷土資料館の概要	1
	(1) 役割 (2) 事業 (3) 施設概要 (4) 組織	
2	郷土資料館運営懇話会	3
	(1) 委員名簿 (2) 会議内容	
3	令和7年度予算	4
4	令和7年度入館状況	4
5	年度別入館者の推移	5
6	図書室利用者数一覧	5
7	資料館1年のあゆみ	5

II 教育普及活動

1	展示活動	7
	(1) 令和7年度郷土資料館企画展	
2	体験学習	7
	(1) ワークショップ (2) からくりパズル体験教室 (3) 正月飾りを作ろう (4) 正月を楽しむ会	
3	箱根探訪会	10
	(1) 宮城野湯立獅子舞を訪ねる (2) 松の茶屋探訪会 (3) 小涌谷の近代建築をめぐる	
4	講師派遣事業	11
	(1) 学校講師派遣事業 (2) 函嶺白百合学園中学校(わらじ作りと箱根旧街道) (3) 箱根の森小学校5年生「ふれあい活動」への協力 (4) 昔の暮らし、昔の道具体験学習の受け入れ	
5	学習活動の支援	14
	(1) ボランティア活動 (2) 博物館実習生の受け入れ	
6	出版事業	14
	(1) 本年度出版物 (2) 過去の出版物	

III 郷土資料の調査、収集・活用

1	調査・整理活動	18
	(1) 歴史資料	
2	資料の受け入れ	18
	(1) 寄贈資料 (2) 寄贈図書資料 (3) 提供	
	箱根町立郷土資料館条例他	31

I 管理・運営

1 概要

(1) 役割

箱根山に生活し、またここを通過した人々の足跡を後世に伝えること、そしてこれらをもとに、今日の私たちの生き方やこれから先の生活を考えていくことは、現在に生きる私たちの責任である。

郷土資料館は、この考えのもと、箱根の考古・歴史・民俗資料を収集・保管し、教育的配慮のもとに展示公開して、町民の文化の向上等に資する役割を担っているものである。

(2) 事業 ※ 教育目標における生涯学習施設としての郷土資料館の役割

ア 性格の位置付け

(ア) 箱根山の歴史や文化に関する資料を収集し、保管し、調査研究して、教育普及活動に供する。

(イ) 考古、歴史、民俗資料を取り扱う人文系博物館で、生涯学習を推進する実物教育機関とする。

(ウ) 箱根町の学校や諸文化施設との連絡を密に取り、箱根町の文化振興に寄与する。

イ 事業

(ア) 収集 箱根山の歴史、文化に関する資料を、町内外を問わず収集する。

(イ) 保存 収集した資料の保存には万全を期し、後世に伝えていく。

(ウ) 調査研究 考古、歴史、民俗の各資料の調査研究を行うほか、展示技術・保存技術に関する調査研究を行う。

(エ) 教育普及 各種展示の開催のほか、必要な刊行事業、研究会、講習会を教育的配慮のもとに行う。

(3) 施設概要

・所在地	神奈川県足柄下郡箱根町湯本 266 番地				
・敷地面積	1,481.67 m ²	・建築面積	737.707 m ²	・延床面積	1,979.183 m ²
・建物高	19.666m	・構造規模	鉄筋コンクリート造地上3階地下1階建		
・開館	昭年 58 年 7 月 21 日				

(主な部屋の面積)

(単位 m²)

B 1	荷降場・荷捌室 136.50				
1 F	特別収蔵庫 46.17	第 1 収蔵庫 133.46	第 2 収蔵庫 35.38	文書収蔵庫 68.85	
	研究室 26.25	工作室 42.24	写場 68.50	燻蒸室 17.04	
2 F	教育委員会事務室等 158.1 学習室 98.22 図書室 75.87				
3 F	常設展示室 214.13 特別展示室 100.20				

※ 特別収蔵庫…主に寄託・借用資料 ※ 第 1 収蔵庫…木製品中心の民俗資料

※ 第 2 収蔵庫…土、石製品中心の考古資料 ※ 文書収蔵庫…紙製品中心の歴史資料

〔各階平面図〕

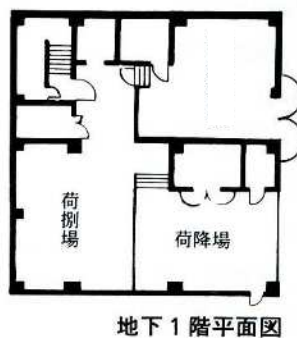
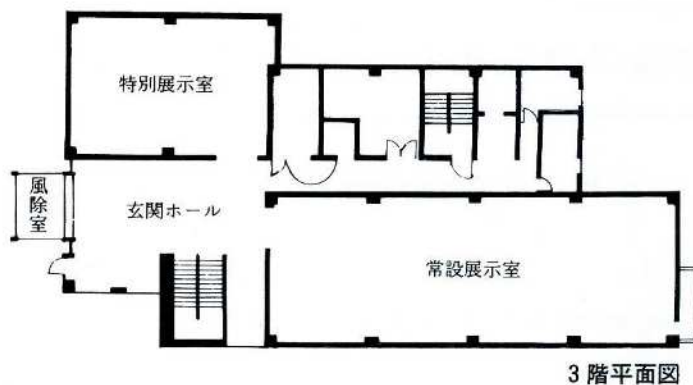

(4) 組織（令和7年4月1日現在）

教育長 — 教育次長 — 生涯学習課長 — 副課長 — 館長兼文化財係長 —

(文化財係) { 学芸員4名、事務員1名
会計年度任用職員1名
受付事務3名（非常勤職員）

2 郷土資料館運営懇話会

郷土資料館活動をより効果的に進めることを目的に調査・研究し、意見・提言を行う会で、自治会連絡協議会・社会教育関係団体・町立小・中学校教諭・有識者から構成されている。

(1) 委員構成（任期・令和7年4月1日～令和8年3月31日）

自治会連絡協議会	3名
女性会連絡協議会	1名
文化財保護委員会	1名
有識者	2名
箱根町教育委員会	1名

(2) 会議概要

第1回 令和7年6月17日（火） 14:00～14:55

会議内容 (1) 令和7年度の活動内容について
(2) その他

第2回 令和7年12月9日（火） 13:30～15:30

会議内容 (1) 令和7年度上半期の活動状況について（報告）
(2) 令和7年度下半期の活動予定について
(3) その他

3 令和7年度予算

(単位：千円)

節	金額	内 容
報 酬	5,156	事務補助員賃金 会計年度任用職員報酬
職員手当等	909	
報 償 費	69	運営懇話会委員報償費・体験学習協力者謝礼等
旅 費	101	
需 用 費	4,508	
消耗品費	280	一般消耗品・展示開催・体験学習用消耗品等
燃料費	7	体験学習時燃料
食糧費	40	体験学習時食材
印刷製本費	876	パンフレット・企画展ポスター・チラシ・図録印刷
光熱水費	3,205	電気・水道代
修繕料	100	館内修繕
役 務 費	160	浄化槽検査・消防用設備点検・資料借用保険
委 託 料	3,919	清掃・EV点検・警備・燻蒸委託等
使用料及び賃借料	50	テレビ受信料・AED借上料等
工事請負費	739	浄化槽内部配管等更新工事
備品購入費	359	展示業務用ノートパソコン・NAS購入費
負担金補助金及び交付金	17	県博物館協会負担金
合 計	15,987	

4 令和7年度入館状況

(単位：人、入館料は円)

	有 料								無 料						合 計					
	個 人		団 体		割 引		小 計		町 外		町 内		小 計		一 般		小 中		計	入館料
	一般	小中	一般	小中	一般	小中	一般	小中	一般	小中	一般	小中	一般	小中	一般	小中				
4月	285	3	0	0	36	5	321	8	19	2	1	1	20	3	341	11	352	95,450		
5月	360	12	0	0	50	2	410	14	52	0	10	0	62	0	472	14	486	122,500		
6月	293	18	22	0	46	5	361	23	47	0	0	0	47	0	408	23	431	108,100		
7月	273	21	0	0	48	5	321	26	13	0	4	0	17	0	338	26	364	97,550		
8月	364	34	0	0	103	14	467	48	36	13	2	1	38	14	505	62	567	141,450		
9月	309	14	0	0	28	0	338	14	11	0	0	0	11	0	349	14	363	102,050		
10月	365	13	0	0	56	2	421	15	21	0	0	0	21	0	442	15	457	125,650		
11月	341	9	20	0	40	1	401	10	54	5	0	0	54	5	455	15	470	118,750		
12月	317	9	0	0	35	1	352	10	16	0	1	0	17	0	369	10	379	105,300		
1月	266	32	23	17	30	3	319	52	77	2	95	21	172	23	491	75	566	99,850		
2月	292	9	23	0	46	8	361	17	6	0	4	10	10	10	371	27	398	107,000		
3月	330	26	0	0	61	1	391	27	37	0	0	0	37	0	428	27	455	118,250		
合計	3,795	200	88	17	579	47	4,462	264	389	22	117	33	506	55	4,968	319	5,287	1,341,900		

※小中は小中学生

※キャッシュレス決済も含まれているもの。

5 年度別入館状況の推移

(単位：人、入館料は円)

年 度	3 年度	4 年度	5 年度	6 年度	7 年度
有料入館者数	3,959	3,856	4,501	4,452	4,727
無料入館者数	400	420	635	810	561
総入館者数	4,359	4,276	5,136	5,262	5,288
入館料	1,139,500	1,087,200	1,274,950	1,276,200	1,341,900

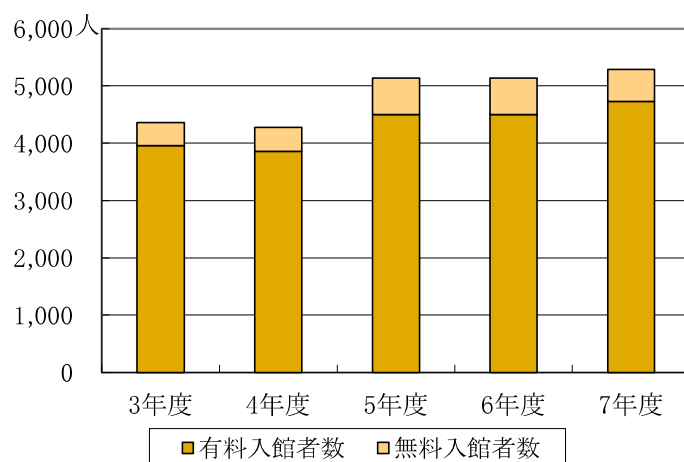

6 図書室利用者数一覧

(単位：人)

	4月	5月	6月	7月	8月	9月	10月	11月	12月	1月	2月	3月	計
令和3年度	7	3	5	9	11	4	9	6	10	2	6	5	77
令和4年度	5	5	5	10	6	10	3	5	13	4	5	3	74
令和5年度	5	0	4	5	8	5	9	5	2	5	13	2	63
令和6年度	2	4	2	2	10	9	7	6	5	1	2	3	53
令和7年度	0	4	8	6	6	5	3	1	5	2	5	1	46

7 郷土資料館1年のあゆみ

月	日	内 容 ※以降に紹介する事業も含む
5月	21日	神奈川県博物館協会役員会
6月	3日	わらじ作り体験学習 (湯本小学校)
	4日	わらじ作り体験学習 (箱根の森小学校)
	11日	わらじ作り体験学習 (仙石原小学校)
	17日	第1回郷土資料館運営懇話会
	18日	歴史授業「箱根関所物語と箱根旧街道」 (箱根の森小学校)

6月	19日	わらじ歩き体験学習（箱根の森小学校）
	21日	郷土資料館浄化槽内部配管等更新工事
	24日	歴史授業「旧石器から弥生時代の箱根」（仙石原小学校）
	26日	歴史授業「旧石器から弥生時代の箱根」（湯本小学校）
7月	10日	わらじ歩き体験学習（仙石原小学校）
	15日	第1回箱根探訪会「宮城野湯立獅子舞を訪ねる」（中止）
	26日～9月12日	夏季企画展「箱根の文化財」
	29日～8月1日	大阪万博日本遺産ブース出展
8月	4日、5日、7日、 8日、12日～15日	博物館実習（4名）
	6日	小田原・箱根「からくりパズル」を広める会「からくり教室」
9月	13日～15日	臨時休館（館内燻蒸）
10月	21日	歴史授業（函嶺白百合学園中学校）
	23日	わらじ作り体験学習（函嶺白百合学園中学校）
	24日	わらじ歩き体験学習（函嶺白百合学園中学校）
	25日、26日	日本遺産フェスティバル（倉敷）
	28日	歴史授業「箱根関所物語と箱根旧街道」（湯本小学校）
11月	5日	わらじ歩き体験学習（湯本小学校）
	12日	神奈川県博物館協会役員会
	18日	第2回箱根探訪会「松の茶屋探訪会」
	21日	ミュージアムリレー第364走
	21日	歴史授業「地域の発展に尽くした人 山口仙之助」（湯本小学校）
12月	5日	お正月飾りづくり（箱根の森小学校）
	9日	第2回郷土資料館運営懇話会
	23日	正月飾りを作ろう
	28日～31日	年末休館
1月	1～4日	年始休館
	7日	正月を楽しむ会
	20日	展示解説（湯本小学校 昔の道具体験）
	22日	第72回文化財防火デー
2月	14日、15日	日本遺産マルシェ（有楽町）
	24日	展示解説（仙石原小学校 昔の道具体験）
3月	5日	神奈川県博物館協会役員会
	18日	第3回箱根探訪会「小涌谷の近代建築をめぐる」
	19日	箱根ジオパーク推進協議会主催ガイド育成研修による来館

II 教育普及活動

1 展示活動

実物資料を通じた箱根の歴史や文化の情報提供・学習機会を図った。

(1) 令和7年度郷土資料館企画展

ア 夏季企画展「箱根の文化財」

郷土資料館で所蔵する文化財資料を知ってもらうため、一部の館蔵資料を展示し、箱根の歴史に関する教育普及を図った。

- ・期 日 令和7年7月26日(土)～9月12日(金)
- ・場 所 特別展示室
- ・入館者数 802人(7月94人、8月565人、9月143人)



(2) 展示活動関連事業

ア ミュージアム・リレー第364走

「神奈川県西部地域ミュージアム連絡会」実施事業の一環として展示解説を行った。

実施日 令和7年11月21日(金) 10時～12時

参加人数 2名(応募者2名)

2 体験学習

資料に触れる、資料を使う、資料を作るなど体験学習を通じて、資料への理解を深めることを目的に行った。

(1) ワークショップ

ア ミニわらじ作りコーナー

材料は直径1ミリの紙紐を使用し、使用する長さに切り揃えて用意しておき、来館者は自由に材料を使い作成することができる。作成料は無料(入館料のみ)。



イ からくり細工にチャレンジ

箱根細工のひとつ、からくり細工(組木細工)を実際に体験してもらう。

・期 間 通年



ウ 彩色写真にチャレンジ

モノクロ写真に色を塗った彩色古写真(横浜写真)の制作過程を疑似体験できるように、印刷した古写真を色鉛筆で彩色する。企画展開催時には、展示に使用した古写真を使用した。

・期 間 通年



塗り絵風景



上 見本図、左 用紙、右 完成図

エ 寄木模様のパズルで遊ぼう

伝統的な寄木細工の模様を拡大し、寄木の構造を観察できるようにしたパズルを5種類用意した。夏休み体験広場用に用意し、その後、通年の利用に供した。また、寄木パズルを新調し、新たに「亀甲」「六角麻の葉」を用意した。

・期 間 通年



体験広場



寄木パズル

(2) からくりパズル体験教室

小田原・箱根「からくりパズル」を広める会の指導の下、小学生を中心としたからくり箱の工作教室を行った。

- ・日 時 令和7年8月6日(水) 第1回：10：30～12：00 第2回：13：00～15：30
- ・場 所 学習室
- ・参加人数 各回16組
- ・講 師 からくり創作研究会



(3) 正月飾りを作ろう

仙石原に伝わる正月の玄関飾りを作る講習会を開催した。

- ・日 時 令和7年12月23日(火) 10:00～12:00
- ・場 所 仙石原文化センター屋外
- ・参加人数 10名(玄関飾りのみ)
- ・講 師 仙石原古式門松保存会



(4) 正月を楽しむ会

正月の伝統行事である七草がゆ作りと、その試食を通して、箱根地方に伝わる年中行事を体験し、町民や観光客の方に箱根の民俗文化について紹介した。

- ・日 時 令和8年1月7日(水)
 - 9:30～ 七草がゆ作りの実演
 - 10:00～ お正月遊び開始(かるた・すごろく・羽根つき・コマ回し等)
 - 11:30～ 七草がゆの試食
- ・場 所 郷土資料館前駐車場、郷土資料館エントランス及び展示室
- ・協 力 箱根町女性会連絡協議会11名
- ・参加人数 約100名



3 箱根探訪会

箱根町内に残る史跡や建造物、自然の見学を通じて箱根の歴史や自然に対する理解を深めてもらうことを目的として、全3回を予定し、そのうち2回を開催した。

(1) 第1回箱根探訪会「宮城野湯立獅子舞を訪ねる」 (台風5号接近に伴い中止)

宮城野地域と仙石原地域に伝わる「箱根の湯立獅子舞」のうち、宮城野地域で伝わる獅子が湯立をする湯立神楽を実際に見学し、箱根の伝統的民俗芸能を体験してもらう予定であった。

・開催日時 令和7年7月15日(火) 11:30~16:00 (中止)

(2) 第2回箱根探訪会「松の茶屋探訪会」

湯本地域の別荘の一つで国の登録有形文化財に指定されている松の茶屋にて、「公益財団法人三井文庫」の協力の下、建物内の見学会を行った。

・開催日時 令和7年11月18日(火) ①9:30~12:00 ②13:30~16:00

・案内 公益財団法人 三井文庫、郷土資料館学芸員 (司会進行)

・参加人数 18名



松の茶屋外観



建物内部



見学説明

(3) 第3回箱根探訪会「小涌谷の近代建築をめぐる」

国の登録有形文化財に指定されている小涌園内の迎賓館、貴賓館、三河屋旅館にて見学会を藤田観光株式会社との協力の下に実施した。

明治時代の別荘建築の様式や用途等に注目し、当時の様相を感じられる探訪会となった。

・開催日時 令和8年3月18日(水) 10:30~15:00

・案内 藤田観光株式会社箱根小涌園、箱根小涌園天悠、三河屋旅館
郷土資料館学芸員 (司会進行)

・参加人数 19名



迎賓館



貴賓館



三河屋旅館資料室

4 講師派遣事業

町内小中学校をはじめ、団体などからの要望に応じたさまざまな講義を通して、箱根の歴史や文化について理解を深めることを図った。

(1) 学校講師派遣事業（町内公立学校との連携）

ア 箱根の歴史講師派遣授業

町立小学校3校の6年生が箱根の歴史を学ぶ機会として、郷土資料館学芸員が各小学校に出向き授業を行った。年間2時限以上で、内1時限は箱根関所と箱根旧街道について学んだ。

① 湯本小学校

- 旧石器時代から弥生時代の箱根
実施日 令和7年6月26日（木）
- 箱根関所物語と箱根旧街道
実施日 令和7年10月28日（火）



② 箱根の森小学校

- 箱根関所物語と箱根旧街道
実施日 令和7年6月18日（水）



③ 仙石原小学校

- 旧石器時代から弥生時代の箱根
実施日 令和7年6月24日（火）

イ わらじ作りと箱根旧街道を歩く

町立小学校 3 校の 6 年生がわらじを作り、作ったわらじで箱根旧街道の石畳を歩く体験を行なった。資料館職員が資料館ボランティアとともに製作指導にあたり、歩行時には学芸員が史跡等の解説を行った。

(ア) 湯本小学校

- わらじ作り 令和 7 年 6 月 3 日 (火)
- わらじ歩き 令和 7 年 11 月 5 日 (水)



わらじ作り



わらじ歩き

(イ) 仙石原小学校

- わらじ作り 令和 7 年 6 月 11 日 (水)
- わらじ歩き 令和 7 年 7 月 10 日 (木)



わらじ作り



わらじ歩き

(ウ) 箱根の森小学校

- わらじ作り 令和 7 年 6 月 4 日 (水)
- わらじ歩き 令和 7 年 6 月 19 日 (木)



わらじ作り



わらじ歩き

(2) 函嶺白百合学園中学校 (わらじ作りと箱根旧街道)

白百合学園中学から依頼があり、白百合学園に出向き、中学2年生を対象に授業・体験を行った。その後、甘酒茶屋から箱根関所までを歩く体験も行った。

- ・ 歴史授業 令和7年10月21日(火)
- ・ わらじ作り 令和7年10月23日(木)
- ・ わらじ歩き 令和7年10月24日(金)



わらじ作り



わらじ歩き

(3) 箱根の森小学校5年生「ふれあい活動」への協力

箱根の森小学校5年生の「ふれあい活動」において、箱根の文化を学ぶため保護者とともに仙石原地域に伝わる正月のお飾りづくりを行った。

- ・ 実施日 令和7年12月5日(金)

(4) 昔の暮らし、昔の道具体験学習の受け入れ

町内小学校3・4年生の社会科「昔の暮らし」の単元において資料館を見学した際、実際に使われた道具等の資料を用いた体験学習を行った。

(ア) 湯本小学校3年生

- ・ 実施日 令和8年1月20日(火)

(イ) 仙石原小学校3年生

- ・ 実施日 令和8年2月24日(火)



昔の道具体験学習



昔の暮らし解説

5 学習活動の支援

学習意欲のある方々の活動を直接支援することを図った。

(1) ボランティア活動

郷土資料館の活動に興味のある方に対し、箱根町の歴史と文化、資料館の所蔵資料に対する理解を深めていただくためにボランティアを受け入れていく。

- ・実施内容 展示作成・設置補助、体験学習の補助、図書及び収蔵資料の整理などを行う。
- ・活動日 毎月第1、第3木曜日
- ・登録者 5名



(2) 博物館実習生の受け入れ

学芸員資格取得に必要な博物館実習を希望する大学生を受け入れ、資料館業務を体験してもらった。

- ・実施期間 令和7年8月4日（月）～8月15日（金）
（全8日）
- ・内容 歴史系、民俗系、教育普及系、展示実習
- ・受入人員 4名



6 出版事業

印刷物などを通して広く箱根の歴史や文化についての情報発信することを図った。

(1) 本年度出版物

ア 箱根探訪ハンドブック（ワンコインシリーズ）⑨

「湯本・塔ノ沢コース」改訂版

- ・内容 令和8年度で発刊から10年が経過し、現在の情報との差異が大きいため改訂増補を行った。
- ・発行日 令和8年3月31日

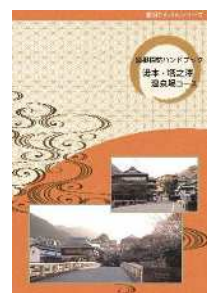

イ 箱根探訪ハンドブック（ワンコインシリーズ）⑩

「箱根の近代建築-別荘建築」改訂版

- ・内容 令和8年度で発刊から10年が経過し、現在の情報との差異が大きいため改訂増補を行った。
- ・発行日 令和8年3月31日

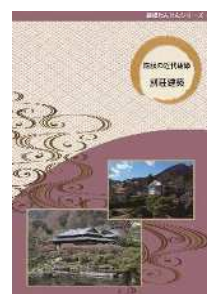

(2) 過去の出版物

ア 箱根叢書

No	タイトル名	著者	発行年月
1	箱根関所物語	加藤利之	1985. 3
2	箱根の鳥	箱根野生鳥類調査団	1985. 3
3	箱根の植物	松浦正郎・佐藤勝信	1985. 3
4	はこね昔がたり	勝俣孝正・加藤利之・田代謙二	1986. 3
5	箱根を歩く－自然と歴史を訪ねて－	箱根の自然と文化研究会	1986. 3
6	箱根の魚類	栗本和彦・上妻信夫 石原龍雄・橘川宗彦	1986. 3
7	箱根を巡る古城 30 選	小田原城郭研究会	1987. 3
8	箱根の文学散歩	箱根文学研究会	1987. 3
9	箱根細工物語－漂泊と定住の木工芸－	岩崎宗純	1988. 3
10	箱根の逆さ杉	大木靖衛・袴田和夫・伊東博	1988. 3
11	はこね昔がたりⅡ	安藤正平・澤田安蔵	1988. 3
12	仙石原湿原の四季	井上香世子 他	1988. 8
13	箱根の石仏	澤地弘	1989. 3
14	箱根の昆虫－はこねを食べる妖精たち－	佐藤勝信	1989. 7
15	サルのざぶとん－箱根山動物ノート－	田代道彌	1990. 3
16	早雲寺－小田原北条氏菩提所の歴史と文化－	早雲寺研究会	1990. 3
17	改訂版 箱根を歩く	箱根の自然と文化研究会	1991. 3
18	箱根と外国人	児島豊	1991. 3
19	あるく・みる 箱根八里	田代道彌	1991. 3
20	はこね昔がたりⅢ	安藤正平	1992. 3
21	箱根の樹木	八田洋章	1992. 3
22	旅の詩人 宗祇と箱根	金子金治郎	1993. 1
23	箱根火山探訪	袴田和夫	1993. 3
24	箱根二十湯－やさしい温泉入門－	平野富雄	1994. 3
25	箱根山の近代交通	加藤利之	1995. 3
26	あるく・見る 萬葉集「足柄箱根歌」	田代道彌	1996. 3
27	箱根旧街道「石畳と杉並木」	大和田公一・伊藤潤	1997. 3
28	中世の箱根山	岩崎宗純	1998. 3
29	ケンペル・バーニー祭 －箱根自然保護運動のあゆみ－	ケンペルとバーニーを讃える会	1998. 1
30	箱根 Q & A 125－その歴史と自然－	箱根叢書刊行企画委員会	2000. 3

イ 郷土資料館資料集

No	タイトル名	発行年月日
1	旧大平台名主藤曲家近世文書	1994. 3. 31
2	箱根彩景－古写真に見る近代箱根のあけぼの－	2002. 3. 20

ウ 調査研究報告書

No	タイトル名	発行年月日
1	「湯治の道」関係資料調査報告書	1997. 3. 31
2	「街道」関係資料調査報告書	2001. 3. 31

エ 企画展展示図録等

No	タイトル名	発行年月日
1	早雲寺の名宝	1984. 10. 28
2	早雲寺の名宝	1985. 10. 27
3	和宮様香華院 阿弥陀寺の遺宝	1986. 10. 27
4	箱根神社の歴史と祭り	1987. 10. 25
5	興福院と賽の河原	1988. 10. 20
6	伝統的工芸品指定五周年記念 箱根寄木細工	1989. 10. 29
7	連歌師宗祇－その生涯と終焉の地箱根湯本－	1990. 11. 3
8	箱根旧街道石畳と杉並木	1992. 11
9	早雲寺の歴史と文化	1993. 10. 30
10	箱根の鉄道－馬車鉄道から山岳鉄道開通まで－	1994. 7. 21
11	浮世絵特別公開 箱根の物語絵－金太郎・箱王丸・勝五郎と初花－	1994. 10. 29
12	明治の模範村 箱根権現領旧元箱根村の歴史	1995. 7. 20
13	おじいさん・おばあさんたちの学校	1995. 10. 27
14	開け行く別荘地・箱根	1996. 10. 25
15	描かれた箱根－絵画資料で見る箱根の原風景－	1997. 7. 26
16	外国人の見た Hakone－避暑地箱根の発見－	1997. 10. 31
17	白川洗石とその周辺－明治大正期を生きた木象嵌細工師たち－	1998. 10
18	箱根町の指定文化財	2000. 10
19	没後五百年遠忌 旅の詩人－連歌師宗祇－	2001. 8. 1
20	箱根八里－難所東坂を登る－	2001. 10. 27
21	箱根八里地図	2001. 10. 27
22	箱根は箱根－小説「箱根山」の風景－	2002. 10. 12
23	福住旅館金泉楼・萬翠楼－明治の息吹を今に伝える建築と書画	2003. 9. 27
24	七湯の枝折	2004. 9. 25
25	HAKONE1956…50年前の箱根	2006. 9. 30
26	箱根山中 村むらの仏たち	2007. 10. 25
27	まつりの風景～箱根の年中行事・正月行事から春祭りまで～	2009. 10. 17

28	東海道山の関所・箱根/うみの関所・新居	2010. 10. 20
29	まつりの風景Ⅱ～箱根の年中行事・初夏から歳末まで～	2012. 9. 29
30	バス、天下の険をいく ～箱根の自動車 100 年～	2013. 9. 30
31	近代箱根の名園 恩賜箱根公園・強羅公園・神仙郷	2014. 10. 4
32	国登録有形民俗文化財登録記念 箱根細工の歴史と技術	2019. 3. 28
33	戊辰箱根戦争—小田原藩×遊撃隊	2019. 3. 29
34	箱根登山鉄道のあゆみ	2020. 3. 27
35	箱根を拓く—渋沢栄一と箱根	2022. 3. 31
36	箱根の湯立獅子舞	2023. 3. 31
37	関東大震災と箱根	2024. 3. 31
38	生誕 200 年 福住正兄～箱根の近代開発の先駆	2025. 3. 27

(5) 館 報

全 35 号 第 1 号 1984 年 3 月 ～第 39 号 2026 年 6 月 但し、第 2 号、3 号、4 号、5 号、6 号、7 号、9 号は、調査活動報告書との合併号
--

(6) One Coin シリーズ

No	タイトル名	発行年月日
1	One Coin シリーズ① 箱根探訪ハンドブック 芦ノ湖一周コース	2009. 5. 15
2	One Coin シリーズ② 箱根探訪ハンドブック 芦之湯コース	2009. 12. 25
3	One Coin シリーズ③ 箱根探訪ハンドブック 仙石原コース	2014. 9. 10
4	One Coin シリーズ④ 箱根探訪ハンドブック 宮城野コース	2013. 3. 31
5	One Coin シリーズ⑤ 箱根の歴史と文化 箱根温泉の歴史	2013. 3. 31
6	One Coin シリーズ⑥ 箱根探訪ハンドブック 二ノ平・強羅コース	2014. 3. 31
7	One Coin シリーズ⑦ 近代建築 富士屋ホテル	2014. 3. 31
8	One Coin シリーズ⑧ 近代建築 旅館建築	2015. 3. 31
9	One Coin シリーズ⑨ 箱根探訪ハンドブック 湯本・塔之澤 温泉場コース	2015. 3. 31
10	One Coin シリーズ⑩ 箱根探訪ハンドブック 湯本～畑宿街道コース	2016. 3. 31
11	One Coin シリーズ⑪ 近代建築 別荘建築	2016. 3. 31
12	One Coin シリーズ⑫ 箱根の歴史と文化 箱根の道祖神	2016. 12. 28
13	One Coin シリーズ⑬ 箱根探訪ハンドブック 温泉地域コース	2017. 3. 31
14	One Coin シリーズ⑭ 箱根町立郷土資料館ハンドブック 絵葉書①	2018. 3. 31
15	One Coin シリーズ⑮ 箱根町立郷土資料館ハンドブック 絵葉書②	2018. 3. 31
16	One Coin シリーズ⑯ 箱根町立郷土資料館ハンドブック 浮世絵	2019. 3. 29
17	One Coin シリーズ⑰ 箱根町立郷土資料館ハンドブック 古写真①	2020. 3. 31
18	One Coin シリーズ⑱ 箱根町立郷土資料館ハンドブック 古写真②	2020. 3. 31
19	One Coin シリーズ⑲ 箱根の歴史と文化 箱根の湯立獅子舞	2022. 3. 31
20	One Coin シリーズ⑳ 箱根の歴史と文化 箱根旧街道 箱根八里・東坂に行く	2024. 3. 31

※ 発行年月日は初版日

Ⅲ 郷土資料の調査、収集・活用

1 調査・整理活動

(1) 歴史資料

受入資料の整理・収蔵庫への配架、写真資料のデジタル化など

2 資料の受け入れ

(1) 寄贈資料

登録	資 料 名	寄贈者	種別	点数
4/21	箱根新道建設工事写真	個人	歴史	4

(2) 寄贈図書資料 (図書室に配架)

書名等	著者・出版社
『茂原市史資料編Ⅰ (原始・古代・中世考古)』 補足資料 2	茂原市史編さん委員会
2024 年度 修士論文 災禍を記録するモニュメント —福岡県内の享保の飢饉に関する地蔵・石碑を事例に—	成城大学大学院 文学研究科日本常民文化専攻 三宅元氣
MARUBI ふじさんミュージアムだより No.50	ふじさんミュージアム
MUSEOLOGIST 40 明治大学学芸員養成課程年報	明治大学学芸員養成課程
MUSEUM STUDY 36 明治大学学芸員養成課程紀要	明治大学学芸員養成課程
アトラボはしもと 2024 年度 年次報告書	アトラボはしもと
お札と切手の博物館ニュース Vol.57	お札と切手の博物館 (国立印刷局)
かながわの民俗芸能 第 89 号	神奈川県民俗芸能保存協会
かながわ考古学財団調査報告書 344 上粕屋・和田内遺跡第 6 次調査 新東名高速道路 (伊勢原市上粕屋地区) 建設事業に伴う発掘調査	公益財団法人 かながわ考古学財団
かながわ考古学財団調査報告書 345 東富岡・太窪遺跡 東富岡・中島遺跡 栗窪・林窪遺跡 第 1~3 分冊 新東名高速道路 (伊勢原市栗窪地区) 建設事業に伴う埋蔵文化財発掘調査	公益財団法人 かながわ考古学財団
かながわ考古学財団調査報告書 347 上粕屋・辻遺跡 新東名高速道路 (伊勢原市秋山地区) 建設事業に伴う発掘調査	公益財団法人 かながわ考古学財団
かながわ考古学財団調査報告書 348 上原・長久保遺跡 第 1,2 分冊 厚木米軍雨水排水施設整備に伴う埋蔵文化財発掘調査	公益財団法人 かながわ考古学財団
かながわ考古学財団調査報告書 349 子易・大坪遺跡 第 2 次調査 第 1,2 分冊 新東名高速道路 (伊勢原市子易地区) 建設事業に伴う埋蔵文化財発掘調査 I	公益財団法人 かながわ考古学財団
かながわ考古学財団調査報告書 350 上粕屋・石倉中遺跡第 2 次調査 第 1~4 分冊 一般国道 246 号 (厚木秦野道路) 建設事業に伴う発掘調査	公益財団法人 かながわ考古学財団
かながわ考古学財団調査報告書 351 柳川竹ノ上遺跡 第 1,2 分冊 新東名高速道路 (秦野市柳川地区) 建設事業に伴う埋蔵文化財発掘調査	公益財団法人 かながわ考古学財団
くらしとムシー生活・信仰・文化財—	大磯町郷土資料館
ゴッホインパクトー生成する情熱	公益財団法人ポーラ美術館振興財団
シシマイブック	東京文化財研究所無形文化遺産部/シシマイ学会

ハマ川崎 ー海と陸の狭間をたどるー	川崎市市民ミュージアム
ペリー横浜上陸 170 年 サムライ Meets ペリー With 黒船 ー海を守った武士たち	横浜市歴史博物館
みんなで調べた綾瀬の石造物	綾瀬文化財調査会、綾瀬市
ゆうき文化財ガイドマップ 時の旅人	結城市教育委員会
レオナルド・ダ・ヴィンチ 夢の実現	東京造形大学ダ・ヴィンチプロジェクト
わんぱく狂言 狂言鑑賞会	日本伝統芸能を守る会
芦ノ湖の水位について ～水位変化がもたらした様々な影響	勝俣正治
伊豆の国市 文化財年報 11	伊豆の国市教育部文化財課
伊豆の国市郷土資料館 資料館だより	伊豆の国市郷土資料館
伊豆の国市文化財調査報告 No.21 韮山城跡発掘調査報告Ⅱ	伊豆の国市教育委員会
運慶作 大威徳明王像	公益財団法人小田原文化財団、 神奈川県立金沢文庫
横浜の文化財 まもりを伝える地域の記憶 Part1 修復	横浜市歴史博物館
横浜の文化財 まもりを伝える地域の記憶 Part2 伝承	横浜市歴史博物館
横浜市栄区 上郷深田遺跡発掘調査報告書 都市計画道路「舞岡上郷線 (上郷地区)」建設に伴う埋蔵文化財発掘調査報告	横浜市教育委員会、 公益財団法人横浜市ふるさと歴史財団
横浜市史資料室紀要 第 15 号	公益財団法人横浜市ふるさと歴史財団近現代 歴史資料課市史資料室担当
横浜市史資料室報告書 令和 6 年度 横浜の女性と洋装	公益財団法人横浜市ふるさと歴史財団近現代 歴史資料課市史資料室担当
横浜市歴史博物館 News No.58 2025.4	横浜市歴史博物館
横浜植物会年報 第 54 号	横浜植物会
夏の特別展 海と音楽の近代史 ～「湘南サウンド」前夜～	茅ヶ崎市博物館
開港のひろば No.159	横浜開港資料館
隔週刊 決定版 日本の名城 第 14 号	株式会社デアゴスティーニ・ジャパン
隔週刊 決定版 日本の名城 第 51 号	株式会社デアゴスティーニ・ジャパン
鎌倉の埋蔵文化財 27 令和 4 年度発掘調査の概要	鎌倉市教育委員会 文化財課
鎌倉の埋蔵文化財 28 令和 5 年度発掘調査の概要	鎌倉市教育委員会 文化財課
鎌倉市 葛原岡遺跡 一山ノ内字東瓜ヶ谷 1157b ン 1 地点一	吉川 徹 株式会社イビソク神奈川営業所
鎌倉市文化財年報 令和 4 年(2022 年)度	鎌倉市教育委員会 教育文化財部
鎌倉市文化財年報 令和 5 年 (2023 年) 度	鎌倉市教育委員会 教育文化財部
鎌倉市埋蔵文化財緊急調査報告書 40 令和 5 年度発掘調査報告 若宮大路周辺遺跡群 甘縄神社 遺跡群	鎌倉市教育委員会
鎌倉市埋蔵文化財緊急調査報告書 41 令和 6 年度発掘調査報告 武蔵大路周辺遺跡 円覚寺門前 遺跡	鎌倉市教育委員会
茅ヶ崎市博物館研究紀要 2	茅ヶ崎市博物館
茅ヶ崎市文化振興財団調査報告書 9 浜之郷 宮ノ腰遺跡Ⅱ 市立鶴嶺中学校施設改修に伴う第 7 次・第 10 次調査報告	財団法人 茅ヶ崎市文化振興財団
茅ヶ崎市埋蔵文化財調査報告 71 神奈川県茅ヶ崎市 市内遺跡試掘・確認調査報告 XXⅢ ー令和 5 (2023) 年度実施の埋蔵文化財試掘・確認調査報告ー	茅ヶ崎市教育委員会

茅ヶ崎市埋蔵文化財調査報告 73 神奈川県茅ヶ崎市 茅ヶ崎市埋蔵文化財調査集報 XIII 一 下寺尾西方遺跡における小規模調査の記録一	茅ヶ崎市教育委員会
茅ヶ崎市埋蔵文化財調査報告 74 公共下水道布設関連遺跡調査報告Ⅲ 平成 11 年 (1999) 年度発掘調査	茅ヶ崎市教育委員会
茅ヶ崎市埋蔵文化財調査報告 75 神奈川県茅ヶ崎市 公共下水道布設関連遺跡調査報告Ⅳ 令和 5 (2023) 年度発掘調査	茅ヶ崎市教育委員会
寒川町史研究 第 36 号	寒川町史編集委員会
寒川町史研究 第 37 号	寒川町史編集委員会
寒川町埋蔵文化財調査報告書第 15 集 令和 4・5 年度試掘調査 令和 4・5 年度町内遺跡発掘調査 報告書一	寒川町教育委員会教育政策課
観光と考古学	観光考古学会
観測だより 通巻第 75 号	神奈川県温泉地学研究所
関東の四紀 40	関東第四紀研究会
館林市市制施行 70 周年記念事業館林市立資料館特別展 「近世館林藩主 7-17」	館林市教育委員会文化振興課
館林市市制施行 70 周年記念館林市立資料館企画展 「没後 80 年、よみがえる石井清夫 一戦前の館林に美術 の種をまいた画家一」	館林市教育委員会文化振興課
企画展 加山又造と大磯	大磯町郷土資料館
企画展 江戸当世図上旅行	神奈川県立金沢文庫
企画展 生誕 200 年 福住正兄 箱根の近代開発の先駆	箱根町立郷土資料館
企画展「渋沢栄一肖像展Ⅱ」 関連シンポジウム <つたえる ><つながる><つくる>博物館の活動 記録集	公益財団法人渋沢栄一記念財団
企画展示 時代を映す錦絵 一浮世絵師が描いた幕末・明治一	国立歴史民俗博物館
企画展示 野村正治郎とジャポニズムの時代 着物を世界に広げた人物	国立歴史民俗博物館
季刊湘南自然誌 Vol.37	湘南自然誌編集部 堀田佳之介・富岡誠一
季刊湘南自然誌 Vol.38	湘南自然誌編集部 堀田佳之介・富岡誠一
季刊湘南自然誌 Vol.39	湘南自然誌編集部 堀田佳之介・富岡誠一
季刊湘南自然誌 Vol.40	湘南自然誌編集部 堀田佳之介・富岡誠一
紀伊徳川家の威風	和歌山県立博物館
郷土神奈川 第 62 号	県立図書館調査部地域資料課編
郷土博物館だより No.86	調布市郷土博物館
君も今日から考古学者！ ワークブック 冒険の記録	横浜市歴史博物館
群馬県吾妻郡中之条町 国指定史跡荒船・東谷風穴蚕種貯蔵所跡 東谷風穴蚕種貯 蔵所跡調査報告書 7	中之条町教育委員会
群馬県立歴史博物館紀要 第 46 号	群馬県立歴史博物館
型が奏でるリズムと色彩 一型絵染 8 人展	シルク博物館
結城市文化財調査報告書第 13 集 国史跡結城廃寺跡第 9 次発掘調査 史跡整備に伴う埋蔵文 化財発掘調査報告書	結城市教育委員会

結城市文化財調査報告書第 14 集 下り松遺跡Ⅱ 土地売却事業に伴う埋蔵文化財発掘調査報告書	株式会社 日本窯業史研究所
結城市文化財調査報告書第 15 集 国史跡結城廃寺跡第 10 次発掘調査 史跡整備に伴う埋蔵文化財発掘調査報告書	結城市教育委員会
月刊考古学ジャーナル 臨時増刊	ニューサイエンス社
研究紀要 31 かながわの考古学	公財かながわ考古学財団
古代高座 ～1300 年の眠りからの目醒め	茅ヶ崎市博物館
古典研究会編 汲古 第 87 号	古典研究会編
五箇山で暮らす 世界遺産登録 30 周年特別展	川崎市立日本民家園
公益社団法人 日本文化財保護協会 紀要第 9 号	公益社団法人日本文化財保護協会
厚木市史たより 第 31 号	厚木市教育委員会文化財保護課
厚木市史たより 第 32 号	厚木市教育委員会文化財保護課
厚木市史たより 第 33 号	厚木市教育委員会文化財保護課
厚木市埋蔵文化財調査報告書 第 16 集 愛甲聖木遺跡 三田根岸遺跡 温水宮原遺跡第 2 地点 山際山ノ根原遺跡 三田宮ノ上遺跡 下古沢宮ヶ崎遺跡 愛名宮地遺跡第 2 地点 埋蔵文化財報告書	厚木市
港北ニュータウン地域内埋蔵文化財調査報告書 55 貝塚編・自然科学分析編	公益財団 横浜市ふるさと歴史財団 埋蔵文化財センター
国指定史跡 結城附八幡瓦窯跡	結城市教育委員会生涯学習課
国指定重要無形民俗文化財 大坂湯立神楽伝承 250 年記念誌	大坂湯立神楽伝承 250 年記念事業実行委員会
国立ハンセン病資料館 資料館だより No.126	国立ハンセン病資料館
国立新書創刊準備号 国立を知る —参加と対話を求めて—	国立新書編集委員会
国立新書創刊第 1 号 日常と平和	国立新書編集委員会
国立新書第 2 号 旧国立駅舎 —古くて新しいまちのシンボル—	国立新書編集委員会
国立新書第 3 号 学びと成長 —国立市人材育成基本計画—	国立新書編集委員会
国立新書第 4 号 小さな創造 —芸小ホールと市民が育む文化芸術—	国立新書編集委員会
佐久市五郎兵衛記念館古文書調査報告書 第 18 集	佐久市五郎兵衛記念館
佐渡市市制施行 20 周年記念 —佐渡市発掘 20 年—	佐渡市教育委員会
佐渡市発掘 20 年展・講演会 資料集	佐渡市教育委員会
佐渡市埋蔵文化財調査報告書第 32 集 佐渡市内遺跡発掘調査報告 XI —令和 4・5 年度の調査	佐渡市教育委員会
座間むかしむかし 第 46 集	座間市教育委員会
座間むかしむかし 第 47 集	座間市教育委員会
座間市文化財調査報告書 第 20 集 座間の石造物 六 記念碑編	座間市文化財調査員協議会編
三浦市埋蔵文化財調査報告書 35 集 赤坂遺跡 —1996 (平成 8) 年第 16 次調査の記録—	三浦市市民部
三島の石造物 4 長伏・御園	三島市郷土資料館
三島市郷土資料館 研究報告 15	三島市郷土資料館
三島市郷土資料館だより (通巻 138 号) Vol.47 No.1	三島市郷土資料館
三島市郷土資料館だより (通巻 139 号) Vol.47 No.2	三島市郷土資料館

三島市郷土資料館所蔵 的場贅川家文書仮目録 (7) 近代行政 I 近世 補遺	三島市郷土資料館
三島氏文化財保存活用地域計画	三島市教育委員会文化財課
三島氏文化財保存活用地域計画 概要版	三島市教育委員会文化財課
三島宿関係史料集 14 (河合家文書、三島 問屋場・町役場文書)	三島市郷土資料館
三島大社 お明神さま (通巻第 258 号)	三島大社
三島大社 お明神さま (通巻第 259 号)	三島大社
三島大社 お明神さま (通巻第 260 号)	三島大社
参勤交代のお勘定 江戸時代のヒトとカネを動かしたシステム	久住祐一郎
山王川さくら通りの桜、樹齢 100 歳 北條五代と全国小田 原地名の発祥伝承	石井啓文
史跡福島関跡整備基本計画	木曾町教育委員会生涯学習課
姉妹都市交流 60 年のあゆみ ～洞爺湖町・箱根町姉妹都市連携 60 周年記念誌～	箱根町 洞爺湖町
市史通信 第 52 号	横浜市資料室
市民科学プロジェクト 市民科学ニューズレター NO.6	国立国語研究所
市民科学プロジェクト 市民科学ニューズレター NO.7	国立国語研究所
資料館資料 23 大磯町助役日誌 大正九年一月～一二月	大磯町郷土資料館
資料館資料 24 大磯町助役日誌 大正一〇年一月～一二月	大磯町郷土資料館
耳庵生誕 150 年記念企画展 松永耳庵が伊豆堂ヶ島に建てた別荘	小田原市郷土文化館
自然科学のとびら 第 31 巻 1 号 (通巻 118 号)	神奈川県立生命の星・地球博物館
自然科学のとびら 第 31 巻 3 号 (通巻 120 号)	神奈川県立生命の星・地球博物館
自然科学のとびら 第 31 巻 4 号 (通巻 121 号)	神奈川県立生命の星・地球博物館
自然科学のとびら 第 32 巻 1 号 (通巻 122 号)	神奈川県立生命の星・地球博物館
社報「鶴岡」No.140	鶴岡八幡宮
社報「鶴岡」No.141	鶴岡八幡宮
渋川市市内遺跡 18 渋川市埋蔵文化財発掘調査報告書 第 60 集	渋川市教育委員会
渋沢史料館年報 2020 年度	公益財団法人渋沢栄一記念財団
渋沢史料館年報 2021 年度	公益財団法人渋沢栄一記念財団
渋沢史料館年報 2022 年度	公益財団法人渋沢栄一記念財団
春季企画展 大磯のひな人形	大磯町郷土資料館
巡礼者は秩父を目指す！ 文献とモノから見つめ直す秩父札所の歴史	埼玉県立川の博物館
書籍の思想史	若尾政希
書物学第 20 追憶のサムライ —中世武士のイメージとリアル—	横浜市歴史博物館
小田原の遺跡探訪シリーズ 20 小田原城本丸・二の丸 —遺跡からたどる場の変遷—	小田原市教育委員会
小田原史談 第 281 号	小田原史談会
小田原市郷土文化館研究報告 No.61	小田原市郷土文化館
小田原市談 第 282 号	小田原史談会
小田原市談 第 283 号	小田原史談会

小田原市談 第 284 号	小田原史談会
小田原市文化財調査報告書 第 217 集 史跡小田原城二の丸住吉堀修景整備事業報告 史跡小田原 城跡 住吉堀	小田原市教育委員会
小田原市文化財調査報告書 第 218 集 久野多古境遺跡 第Ⅷ・Ⅸ・Ⅺ・Ⅻ地点	小田原市教育委員会
小田原市文化財調査報告書 第 219 集 平成 25 年度小田原市緊急発掘調査報告書 7・8 千代仲 ノ町遺跡第Ⅺ・Ⅻ地点	小田原市教育委員会
小田原市文化財調査報告書 第 220 集 平成 29・30・令和元年度試掘調査 小田原城とその城下 関連遺跡	小田原市教育委員会
小田原市文化財調査報告書 第 221 集 平成 29・30・令和元年度試掘調査 小田原市域の遺跡	小田原市教育委員会
小田原市文化財調査報告書 第 222 集 小田原城三の丸 弁財天跡第Ⅱ地点第 2 次調査・第Ⅶ地点	小田原市教育委員会
沼津史談 第 75 号	沼津郷土史研究談話会
沼津市歴史民俗資料館 開館 50 周年記念特別展 れきみんのおたから 指定文化財から秘蔵資料まで大公開	沼津市歴史民俗資料館
沼津市歴史民俗資料館だより Vol.49 No.3	沼津市歴史民俗資料館 沼津市明治史料館
沼津市歴史民俗資料館だより Vol.49 No.4	沼津市歴史民俗資料館 沼津市明治史料館
沼津市歴史民俗資料館だより Vol.50 No.1	沼津市歴史民俗資料館 沼津市明治史料館
沼津市歴史民俗資料館だより Vol.50 No.2	沼津市歴史民俗資料館 沼津市明治史料館
沼津市歴史民俗資料館だより Vol.50 No.3	沼津市歴史民俗資料館 沼津市明治史料館
障害と身体をめぐる旅 2024 令和 6 年度神奈川県障がい者芸術文化活動支援センター報告書	神奈川県障がい者芸術文化活動支援センター
常設展示図録 ～歴史を今につなぐ品川ライブミュージアム～	品川区立品川歴史館
真鶴町立中川一政美術館 館報第 32 号 美術館だより	真鶴町立中川一政美術館
神奈川近代文学館 第 168 号	神奈川近代文学館
神奈川近代文学館 第 169 号	神奈川近代文学館
神奈川近代文学館 第 170 号	富山県埋蔵文化センター
神奈川近代文学館 第 171 号	富山県埋蔵文化センター
神奈川近代文学館年報・紀要 2024 年度 (令和 6)	公益財団法人神奈川文学振興会
神奈川県伊勢原市 上粕屋・久保上遺跡第 1 次調査 第 2 分冊 伊勢原大山イ ンター土地地区画整理事業に係る埋蔵文化財発掘調査記録報 告書	伊勢原大山インター土地地区画整理組合 株式 会社パスコ
神奈川県伊勢原市 上粕屋・久保上遺跡第 2 次調査 伊勢原大山インター土地 地区画整理事業に係る埋蔵文化財発掘調査記録報告書	国際文化財株式会社 伊勢原大山インター土 地区画整理組合
神奈川県伊勢原市 東大竹上谷戸遺跡第Ⅳ地点 発掘調査報告書	有限会社 吾妻考古学研究所
神奈川県横浜市神奈川区 神奈川台場跡第 8 地点 一集合住宅建設に伴う埋蔵文化財 発掘調査報告書一	スターツ CAM 株式会社 国際文化財株式会 社
神奈川県温泉地学研究所報告 第 56 巻	神奈川県温泉地学研究所
神奈川県海老名市 相模国分寺跡・国分宿遺跡発掘調査報告書 一第 28 次調査一	株式会社パスコ

神奈川県海老名市 太鼓塚古墳 一上浜田古墳群第 5 号墳一 発掘調査報告書	海老名市教育委員会
神奈川県海老名市 大谷下浜田遺跡 第 19 次調査 発掘調査報告書	有限会社 吾妻考古学研究所
神奈川県鎌倉市 大倉幕府周辺遺跡群発掘調査報告書 一雪ノ下三丁目 660 番 3 外 9 筆、660 番 3 先地点一	株式会社 斉藤建設
神奈川県鎌倉市 大倉幕府跡（鎌倉市 No.253 遺跡）発掘調査報告書 鎌倉市雪ノ下三丁目 634 番 6	株式会社 斉藤建設
神奈川県茅ヶ崎市 円蔵 御屋敷 A 遺跡 第 8 次調査報告	株式会社四門文化財 株式会社ワンズホーム
神奈川県茅ヶ崎市 円蔵 鶴ヶ町遺跡	株式会社四門文化財
神奈川県茅ヶ崎市 円蔵鶴ヶ町遺跡第 12 次発掘調査報告書	株式会社 斉藤建設
神奈川県茅ヶ崎市 前田 A 遺跡 第 7 次調査報告	株式会社マーケットトラスト 株式会社四門
神奈川県茅ヶ崎市 菱沼前田 A 遺跡（第 6 次）発掘調査報告書	株式会社 斉藤建設
神奈川県茅ヶ崎市 浜之郷中谷遺跡第 4 次発掘調査報告書	株式会社 斉藤建設
神奈川県茅ヶ崎市 矢畑明王ヶ谷遺跡第 8 次調査発掘交差報告書	株式会社 斉藤建設
神奈川県厚木市 関口中原遺跡 発掘調査報告書	有限会社 吾妻考古学研究所
神奈川県厚木市 及川伊勢宮遺跡 第 4 地点 発掘調査報告書	玉川文化財研究所
神奈川県厚木市 厚木町遺跡 第 2 地点 ～厚木市厚木町 1727 番 5 他所在遺跡埋蔵文化財発掘調査報告書～	武相文化財研究所
神奈川県高座郡寒川町 倉見大原遺跡 発掘調査報告書	玉川文化財研究所
神奈川県小田原市 久野山神下遺跡第 XI 地点	睦合文化財株式会社
神奈川県小田原市 久野北久保上遺跡第 III 地点	株式会社珠琉河国文化財調査研究所
神奈川県秦野市 根丸島遺跡発掘調査報告書 第 I ～ V 分冊	根丸島遺跡発掘調査団
神奈川県逗子市 埋蔵文化財緊急調査報告書 19 一令和 3 年度一	逗子市教育委員会
神奈川県逗子市 埋蔵文化財緊急調査報告書 20 一令和 4 年度一	逗子市教育委員会
神奈川県逗子市・葉山町 史跡長柄桜山古墳群 第 1 号墳保存整備事業報告書	逗子市教育委員会ほか
神奈川県川崎市中原区 小杉御殿町遺跡第 10 地点発掘調査報告書	株式会社 コスモスイニシア 国際文化財株式会社
神奈川県相模原市 小倉宮原遺跡 一リニア中央新幹線建設工事に伴う埋蔵文化財発掘調査報告書一	大成エンジニアリング株式会社
神奈川県相模原市 当麻遺跡第 3 地点第 4 次調査 発掘調査報告書 第 I ～ II 分冊	玉川文化財研究所

神奈川県大和市 深見神社北遺跡 第6次調査 発掘調査報告書	有限会社 吾妻考古学研究所
神奈川県藤沢市 市内遺跡試掘・確認調査報告5 平成10年(1998)年・平成11年(1999)年度実施の埋蔵文化財試掘・確認調査	藤沢市教育委員会
神奈川県藤沢市 片瀬大源太遺跡第9次調査 発掘調査報告書	株式会社 四門文化財
神奈川県博物館協会会報 第96号	神奈川県博物館協会
神奈川県平塚市 五領ヶ台・桜畑・遠蔵遺跡	平塚市教育委員会
神奈川県平塚市 新町遺跡 第12地点 発掘調査報告書	玉川文化財研究所
神奈川県平塚市 新町遺跡 第13地点 発掘調査報告書	玉川文化財研究所
神奈川県平塚市 道半地遺跡第9地点 発掘調査報告書	有限会社 吾妻考古学研究所
神奈川県埋蔵文化財センター 年報36	神奈川県教育委員会教育局生涯学習部文化遺産課中村町駐在事務所
神奈川県埋蔵文化財調査報告70 鎌倉市二階堂・杉本城内やぐらの調査 令和5年度 神奈川県内埋蔵文化財発掘調査一覧	神奈川県教育委員会教育局生涯学習部文化遺産課中村町駐在事務所
神奈川県埋蔵文化財発掘調査報告書104 新道遺跡第3次調査 都市計画道路 丸子中山茅ヶ崎線街路整備事業に伴う発掘調査	株式会社 玉川文化財研究所
神奈川県埋蔵文化財発掘調査報告書105 子易・中川原遺跡第2次調査 県道611号(大山板戸)道路改良工事に伴う発掘調査報告書	睦合文化財株式会社
神奈川県埋蔵文化財発掘調査報告書106 三田林根遺跡第6地点 県道42号(藤沢座間厚木)道路改良工事に伴う発掘調査	株式会社 玉川文化財研究所
神奈川県埋蔵文化財発掘調査報告書107 諏訪前A遺跡第20地点 都市計画道路3・3・6号湘南新道街路整備事業に伴う発掘調査	株式会社 玉川文化財研究所
神奈川県民俗芸能記録保存調査報告書 第2集 かながわの飴屋踊り、万作踊り	神奈川県教育委員会教育局生涯学習部文化遺産課
神奈川県立公文書館だより 第52号	神奈川県立公文書館
神奈川県立生命の星・地球博物館年報 第30号(2024年度)	神奈川県立生命の星・地球博物館
神奈川県立博物館研究報告 一人文科学 第52号	神奈川県立歴史博物館
神奈川県立歴史博物館だより(通巻228号) Vol.30 No.3	神奈川県立歴史博物館
神奈川県立歴史博物館だより(通巻229号) Vol.31 No.1	神奈川県立歴史博物館
神奈川県立歴史博物館だより(通巻230号) Vol.31 No.2	神奈川県立歴史博物館
神奈川大学学芸員課程年報 第14号	神奈川大学学芸員課程部会
逗子市市政70周年記念誌	逗子市
水害と博物館	川崎市市民ミュージアム
世田谷区立郷土資料館 資料館だより No.81	世田谷区立郷土資料館
世田谷区立郷土資料館 資料館だより No.82	世田谷区立郷土資料館
清岡卓行展 一大連、パリ「円き広場」	公益財団法人 神奈川文学振興会
清瀬市史5 資料編 近代	清瀬市

生誕百年 中田喜直展	横浜市歴史博物館
西上総文化会会報第 85 号	西上総文化会会報委員会
青淵 第 913 号	公益財団法人渋沢栄一記念財団
青淵 第 914 号	公益財団法人渋沢栄一記念財団
青淵 第 915 号	公益財団法人渋沢栄一記念財団
青淵 第 916 号	公益財団法人渋沢栄一記念財団
青淵 第 917 号	公益財団法人渋沢栄一記念財団
青淵 第 918 号	公益財団法人渋沢栄一記念財団
青淵 第 919 号	公益財団法人渋沢栄一記念財団
青淵 第 920 号	公益財団法人渋沢栄一記念財団
青淵 第 921 号	公益財団法人渋沢栄一記念財団
青淵 第 922 号	公益財団法人渋沢栄一記念財団
青淵 第 923 号	公益財団法人渋沢栄一記念財団
青淵 第 924 号	公益財団法人渋沢栄一記念財団
青淵 第 925 号	公益財団法人渋沢栄一記念財団
静岡県三島市 青木原遺跡 第 21 地点 一宅地造成事業に伴う本発掘調査報告書一	パル文化財研究所
静岡県三島市 文化財年報 第 36 号	三島市教育委員会編
専修大学 令和 6 年度 資格課程年報『P a s s o a P a s s o 』	専修大学
川崎市遺跡リーフレット④ 橘樹学連続講座 古代橘樹を知り、活用する!! III	川崎市教育委員会
川崎市遺跡リーフレット⑤ 橘樹学連続講座 古代橘樹を知り、活用する!! IV	川崎市教育委員会
川崎市宮前区 野川西耕地遺跡第 15 地点 発掘調査報告書	有限会社 吾妻考古学研究所
川崎市宮前区 野川西耕地遺跡第 22 地点 発掘調査報告書	株式会社 四門文化財
川崎市高津区 向ヶ丘南原遺跡第 3 地点 発掘調査報告書	有限会社 吾妻考古学研究所
川崎市市民ミュージアム 紀要 第 37 集	川崎市市民ミュージアム
川崎市文化財調査集録 第 58 集	川崎市教育委員会
川崎市文化財調査集録 第 59 集	川崎市教育委員会
川崎市埋蔵文化財調査報告書 第 15 集 神奈川県川崎市宮前区 野川東耕地遺跡第 7・8 地点 川崎市宮前区野川字東耕地（現：野川本町 2 丁目）における発掘調査報告書	川崎市教育委員会
戦国北条氏 関東の覇者、五代一〇〇年の軌跡	山口博
戦争と民衆 台 95 号	戦時下の小田原地方を記録する会
戦争と民衆 第 94 号	戦時下の小田原地方を記録する会
全国史跡整備市町村協議会 60 周年記念誌 全史協六十年のあゆみ	全国史跡整備市町村協議会事務局
全史協会報 令和 6 年度	全国史跡整備市町村協議会事務局
全史協関東地区協議会 令和 7 年度総会及び研修会資料	全国史跡整備市町村協議会事務局
相模原市文化財調査報告書	相模原市教育委員会

旧笹野家住宅付属建物解体・記録保存調査報告書	
相模原市埋蔵文化財調査報告書 77 川坂遺跡 第 4 次調査 一旧津久井町町道 1-1 号道路建設に伴う埋蔵文化財発掘調査報告書一	相模原市教育委員会 相模原市立博物館
相模原市埋蔵文化財調査報告書 80 田名堀ノ内遺跡第 1 4 地点 一人住宅建設に伴う発掘調査報告書	相模原市教育委員会
相模原市埋蔵文化財調査報告書 81 田名坂上遺跡 第 10 地点 一人住宅建設に伴う発掘調査報告書	相模原市教育委員会
相模原市埋蔵文化財調査報告書 82 相原八幡西遺跡第 5 地点 (相原遺跡群第 48 次調査) 一集合住宅建設に伴う発掘調査報告書一	相模原市教育委員会
足半バイブル 1000 年前の忘れられた履物が現代人の身体を変える	エンゾ・早川
足柄之文化 第 52 号	山北町地方史研究会
大逆事件と内山愚童	柏木隆法
大田区立郷土博物館紀要 第 26 号	大田区立郷土博物館
大雄 2025 年緑風号 (通巻第 178 号)	大雄山最乗寺
大雄 2025 年盛夏号 (通巻第 179 号)	大雄山最乗寺
大雄 2025 年錦繡号 (通巻第 180 号)	大雄山最乗寺
大雄 2026 年新春号 (通巻第 181 号)	大雄山最乗寺
大和市史研究 第 44 号	大和市役所文化スポーツ部文化振興課市史・文化財係
第 18 回無形民俗文化財研究協議会報告書 民具を継承する 安易な廃棄を防ぐために	東京文化財研究所 無形文化遺産部
第 19 回無形民俗文化財研究協議会報告書 ステージ上の民俗芸能 一その魅せ方をめぐって一	東京文化財研究所 無形文化遺産部
第 25 回博物館文化祭 一ワーキンググループ活動報告	第 2 5 回博物館文化祭実行委員会
第 46 回土浦市立博物館特別展 まなびのかたち 一江戸時代のキャリアデザイナー	土浦市立博物館
第 60 回 全国史跡整備市町村協議会大会議事録	第 60 回全国史跡整備市町村協議会大会実行委員会
第 68 回特別展 Sun!Sun!Sun!～市民が見つないできた太陽観察～	長野市立博物館
地域文人の旅 一吉田宿・植田義方の旅日記から一	豊橋市二川本陣資料館
中里遺跡 2024-01 地点 発掘調査報告書	秦野市教育委員会
長者ヶ平遺跡出土品佐渡市文化財指定記念 縄文爆発! 一縄文時代中期の佐渡一	新潟県佐渡市 (世界遺産推進課)
長野市立博物館 紀要 第 25 号 (人文系)	長野市立博物館
長野市立博物館 博物館だより 第 129 号	長野市立博物館
長野市立博物館 博物館だより 第 130 号	長野市立博物館
長野市立博物館 博物館だより 第 131 号	長野市立博物館
長野市立博物館 博物館だより 第 132 号	長野市立博物館
長野市立博物館 博物館だより 第 133 号	長野市立博物館
長野市立博物館 博物館だより 第 134 号	長野市立博物館
長野市立博物館第 67 回特別展 の仏教美術長野 江戸時代編 一 大勧進本孝・等順と善光寺の中興	長野市立博物館

鶴見大学博物館学芸員課程年報 第6号	鶴見大学博物館学芸員課程
鶴嶺八幡宮参道 一公共下水道敷設工事に伴う第4次発掘調査報告書	財団法人茅ヶ崎市文化振興財団
伝統と文化 第49号	公益財団法人ポーラ伝統文化振興財団
土浦市立博物館紀要 第35号	土浦市立博物館
東京家政大学博物館年報 令和6年度	東京家政大学博物館
東京都江戸東京博物館紀要 第16号	東京都江戸東京博物館
藤沢市史ブックレット13 相模国渋谷荘と鎌倉御家人渋谷氏	久保田 和彦
藤沢市史研究 第57号	藤沢市文書館運営委員会
藤沢市史料集(45) 相中留恩記略一	藤沢市文書館
藤野天光生誕120周年記念・館林市立資料館特別展 「幸福は愛より始まる一彫刻家・藤野天光一」	館林市教育委員会文化振興課
特別史跡 多胡碑保存修理事業報告書	高崎市教育委員会
特別展 仮面絢爛 一中世音楽と芸能があらわす世界一	神奈川県立歴史博物館
特別展「春日神霊一杉本博司 常陸から大和へ」	公益財団法人小田原文化財団 神奈川県立金沢文庫
特別展図録 初三郎式 かながわの描き方 一地形表現の科学一	神奈川県立生命の星・地球博物館
縄文爆発!展・報告会 資料集	新潟県佐渡市(世界遺産推進課)
南足柄市No.15遺跡第1次調査発掘調査報告書	玉川文化財研究所
南足柄市No.15遺跡第2次調査発掘調査報告書 一都市計画道路千津島荻野線道路整備事業に伴う発掘調査一	玉川文化財研究所
南大塚史跡 渋川市埋蔵文化財発掘調査報告書 第61集	渋川市教育委員会
南鍛冶山遺跡発掘調査報告書 藤沢都市計画事業腹部第二(二地区)土地区画整理事業に伴う調査 第18巻 土坑・ピット1 道状遺構・溝状遺構補遺編	藤沢市教育委員会
南鍛冶山遺跡発掘調査報告書 藤沢都市計画事業腹部第二(二地区)土地区画整理事業に伴う調査 第19巻 土坑・ピット2	藤沢市教育委員会
二〇二四年度春季特別展 近代ひらつかの女性たち	平塚市博物館
日本民家園だより Vol.102	川崎市立日本民家園
馬と人のものがたり	豊橋市二川本陣資料館
馬の博物館 研究紀要 第25号	馬事文化財団
馬事文化財団年報 通刊第46号(2024)	公益財団法人馬事文化財団
博物館研究報告・館報 生物資源科学 vol.34	日本大学生物資源科学部博物館
爆誕!! かわさき100年物語	川崎市市民ミュージアム
箱根 No.298	箱根神社社務所
箱根 No.300	箱根神社社務所
箱根 No.301	箱根神社社務所
箱根の魅力発見 magazine HAKONEIKU ハコネイク	小田急電鉄株式会社
箱根土地株式会社と分譲地・学園都市 一取締役社長中島陟関係文書一	保坂一房 渡辺彰子
箱根文芸 64	箱根町文化団体連絡協議会
板橋区立郷土資料館年報 第36号第37号/紀要 第25号	板橋区立郷土資料館

飛天 令和7年度会報	公益社団法人日本文化財保護協会
品川区立品川歴史館リニューアル特別記念展 品川の海に御台場ができるまで 一日記でひも解く 170年前の大工事一	品川区立品川歴史館
富士吉田市歴史民俗博物館資料叢書 第七集 菊田日記⑥ 第三十番～第三十三番	富士吉田市教育委員会
富士市文化財マップ ふじ知る	富士市教育委員会文化財課
富士山御師のヒミツ	ふじさんミュージアム（富士吉田市歴史民俗博物館）
浮世絵館だより 特別号 「浮世絵すごろく」	藤沢市藤澤浮世絵館
武相近代資料集 1-3 村野日誌 3 明治44-45年	村野日誌研究会 町田市立自由民権資料館
風光絶佳 遊覧の三津 ～伊豆の海辺に花開いた観光地～	沼津市歴史民俗資料館
風流美 36号	伝匠舎 株式会社 石川工務所
文京区立森鷗外記念館 NEWS No.53	文京区立森鷗外記念館
平塚市博物館研究報告 自然と文化 第48号	平塚市博物館
平塚市博物館史料叢書 2 相模國小田原藩士 井沢家文書 見聞雑書	古文書講読会
平塚市博物館年報 No.48	平塚市博物館
平塚市博物館年報 No.49	平塚市博物館
平塚市埋蔵文化財緊急調査報告書 23 真田宮ノ前/大畑 A 大会原/構之内	平塚市教育委員会
平和をつむぐ 小田原の戦争体験	戦時下の小田原地方を記録する会
片岡日記 明治編 明治三五年～大正元年	小田原史談会
北条幻庵一横浜・小机城と関東の戦国一	横浜市歴史博物館
北条小町邸跡（泰時・時頼邸跡）発掘調査報告書 一雪ノ下一丁目 372番8地点	株式会社 斉藤建設
埋文とやま vol.169	富山県埋蔵文化センター
埋文とやま vol.170	富山県埋蔵文化センター
埋文とやま vol.171	富山県埋蔵文化センター
埋文とやま vol.172	富山県埋蔵文化センター
茂原市史調査報告書 第十集 茂原市古文書目録集（その十二）と代表的史料	茂原市史編さん委員会
弥生人に質問だ！ 君も今日から考古学者！ 一横浜発掘物語一ガイドブック	横浜市歴史博物館
柳原良平没後 10年企画展 柳原良平をかたちづくるもの 船・アンクルトリスそして横浜	横浜みなと博物館
立正博物館課程年報 第26号	立正大学博物館学芸員課程編
令和4年度 川崎市埋蔵文化財年報	川崎市教育委員会事務局生涯学習部文化財課
令和4年度文化庁長官表彰受賞 わんぱく寄席 学校寄席	日本伝統芸能を守る会
令和4年度文化庁長官表彰受賞 伝統芸能総合案内企画	日本伝統芸能を守る会
令和6年 小田原市遺跡調査発表会 発表要旨	小田原市教育委員会
令和6年小田原市遺跡講演会 古墳時代中期の人々の暮らしとコミュニケーション 一久野下馬下遺跡を中心に一 資料集	小田原市教育委員会
令和6年度 神奈川県立公文書館年報	神奈川県立公文書館

令和6年度かながわ遺跡展 縄文ムラの繁栄 ―かながわ縄文中期の輝き―	神奈川県教育委員会教育局生涯学習部文化遺産課中村町駐在事務所
令和7(2025)年度国立歴史民俗博物館要覧	大学共同利用機関法人 人間科学研究機構 国立歴史民俗博物館
令和7年度 橘樹官衙遺跡群活用事業 史跡橘樹官衙遺跡群史跡指定10周年記念事業 橘樹官衙遺跡群・下寺尾官衙遺跡群同時国史跡指定10周年記念シンポジウム 古代東国における仏教の受容と寺院 当日資料	川崎市教育委員会
令和7年度 没後160年記念展 高島秋帆 ―高島平のはじまり―	板橋区立郷土資料館
令和7年度安中市学習の森ふるさと学習館特別展「中山道 碓氷路」	安中市学習の森ふるさと学習館(安中市みりよく創出部文化財課)
令和7年度横浜市歴史博物館企画展 「北条幻庵―横浜・小机城と関東の戦国―」講演&ディスカッション 資料集 北条幻庵と戦国の城郭―小机城のこれからを考える―	横浜市歴史博物館
令和7年度企画展 戦後80年 区民が生きた戦争の時代	板橋区立郷土資料館
令和7年度第37回特別展 「飯碗グランプリ～あなたはどれが好き？」	東京家政学院生活文化博物館
令和7年度特別展 とやま歴史万博 各時代自慢の技術と文化	富山県埋蔵文化財センター
令和7年度特別展 秀吉来襲 ―天正18年の関東―	葛飾区郷土と天文の博物館
令和7年度特別展 世田谷の用水	世田谷区立郷土資料館
歴史的地区環境整備街路事業推進協議会の歩み ～活動の記録～	公益財団法人日本交通計画協会
歴史民俗研究 第23回櫻井徳太郎賞受賞論文・作文集	板橋区教育委員会事務局生涯学習課文化財課
和歌山県近代の文化遺産詳細調査報告書I	和歌山県教育委員会
寶林寺東輝庵展 横浜の禅―近世禅林のルーツ―	横浜市歴史博物館
扣之帳 八十六号	青木良一
扣之帳 八十七号	青木良一
扣之帳 八十八号	青木良一

※同タイトルで分冊となっている書籍についてはまとめて掲載

(3) 提供

- ①画像利用 42件
- ②写真撮影 4件

○箱根町立郷土資料館条例

(趣旨)

第1条 この条例は、箱根町立郷土資料館(以下「郷土資料館」という。)の設置、管理等に関し必要な事項を定めるものとする。

(設置)

第2条 博物館法(昭和26年法律第285号)に基づき、考古資料、民俗資料、文書資料等の箱根の歴史に関する資料を収集、保管及び展示等を行うとともに、これらの資料に関する調査研究と教育普及活動等を行い、町民の文化の向上等に資するため、郷土資料館を箱根町湯本266番地に設置する。

(職員)

第3条 郷土資料館に、館長その他の必要な職員を置く。(入館制限等)

第4条 箱根町教育委員会(以下「教育委員会」という。)は、次の各号のいずれかに該当する場合には、郷土資料館の入館を拒否し、又は退館を命ずることができる。

- (1) 公の秩序又は善良な風俗を害するおそれがあると認められるとき。
- (2) 郷土資料館の施設及び付属設備並びに資料等を損傷するおそれがあると認められるとき。
- (3) その他郷土資料館の管理上不相当と認められるとき。(観覧料)

第5条 郷土資料館の展示品を観覧しようとする者は、観覧料を納付しなければならない。

2 観覧料の額は、次表のとおりとする。

区分	観覧料の額(1人1回につき)			
	一般(高校生以上の者)		小学生及び中学生	
	個人	団体 (20人以上)	個人	団体 (20人以上)
一般展示	300円	250円	150円	100円
特別展示	300円以内で町長が定める額			
備考	高校生、中学生、小学生又は園児が在学し、又は在園する施設の活動として観覧するときの引率者の観覧料は、無料とする。			

(観覧料の減免)

第6条 町長は、前条の規定にかかわらず、町民が社会教育の団体活動として観覧する場合及び町内の学校が教育課程に基づく学習活動として観覧する場合並びに公益その他特に必要があると認めるときは、観覧料を減免することができる。

(観覧料の不還付)

第7条 すでに納付された観覧料は、返還しない。ただし、観覧しようとする者の責めに帰さない理由により観覧できなくなった場合、その他正当な理由がある場合は、この限りでない。

(損害賠償)

第8条 入館者が郷土資料館の施設及び付属設備並びに資料等を損傷し、または亡失したときは、教育委員会の指示に従い、これを原形に復し、またはその損害を賠償しなければならない。ただし、教育委員会が特別の事由があると認めるときは、この限りでない。

(委任)

第9条 この条例に定めるもののほか、郷土資料館の管理等に関し必要な事項は、教育委員会規則で定める。

附 則 抄

1 この条例は、昭和58年7月21日から施行する。

附 則(平成6年3月22日条例第9号)

この条例は、平成6年4月1日から施行する。

附 則(平成11年3月29日条例第15号)

この条例は、平成11年4月1日から施行する。ただし、第5条第2項の改正規定は、平成11年7月1日から施行する。

附 則(平成17年6月27日条例第13号)

この条例は、公布の日から施行する。

附 則(平成19年2月13日条例第2号)抄

この条例は、平成19年4月1日から施行する。

附 則(平成29年3月30日条例第13号)

この条例は、平成29年10月1日から施行する。

附 則(平成30年12月27日条例第30号)抄

この条例は、平成31年4月1日から施行する。ただし、次の各号に掲げる規定は、当該各号に定める日から施行する。

(1) 第1条中森のふれあい館条例第4条第3項を削る改正規定、第2条中箱根町観光施設条例第10条第3項の改正規定、第5条の規定、第6条中箱根町郷土資料館条例第5条第3項を削る改正規定及び第7条中箱根関所条例第6条第3項を削る改正規定 平成31年7月1日

○箱根町立郷土資料館条例施行規則

(趣旨)

第1条 この規則は、箱根町立郷土資料館条例(昭和58年箱根町条例第6号。以下「条例」という。)第9条の規定に基づき、箱根町立郷土資料館(以下「郷土資料館」という。)の管理等に関し必要な事項を定めるものとする。

(開館時間)

第2条 郷土資料館の開館時間は、午前9時から午後4時30分までとする。ただし、教育委員会が必要であると認めるときは、開館時間を臨時に変更することができる。

(休館日)

第3条 郷土資料館の休館日は、次のとおりとする。

- (1) 毎週水曜日(国民の祝日に関する法律(昭和23年法律第178号)に規定する国民の祝日に当たる日を除く。)
- (2) 毎月の最終月曜日(国民の祝日に関する法律に規定する休日に当たるときは、その翌日)
- (3) 12月28日から翌年1月4日まで

2 教育委員会は、特に必要があると認めるときは、前項に規定する休館日を変更し、又は臨時に休館日を設けることができる。

(入館券の交付)

第4条 郷土資料館の資料(以下「資料」という。)を観覧しようとする者は、入館券(第1号様式)の交付を受けなければならない。

2 入館券の交付を受けた者は、退館の際これを返還しなければならない。

(観覧券の交付)

第5条 観覧料を納付した者に対しては、観覧券(第2号様式又は第3号様式)を交付する。

(観覧料の減免)

第6条 条例第6条の規定により観覧料を免除するときは、次に掲げるときとする。

(1) 町民で組織する団体が、社会教育活動の一環として観覧するとき。

(2) 町内の学校の活動として生徒等が観覧するとき。

(3) 町が主催又は共催する行事においてその参加者が観覧するとき。

(4) 身体障害者福祉法(昭和24年法律第283号)第15条第4項の規定により身体障害者手帳の交付を受けた者及びその介護者が観覧するとき。

(5) 療育手帳制度要綱(昭和48年厚生省発児第156号)の規定により療育手帳の交付を受けた者及びその介護者が観覧するとき。

(6) 精神保健及び精神障害者福祉に関する法律(昭和25年法律第123号)第45条第2項の規定により精神障害者保健福祉手帳の交付を受けた者及びその介護者が観覧するとき。

(7) 介護保健法(平成9年法律第123号)の規定による要介護認定又は要支援認定を受けた者及びその介護者が観覧するとき。

(8) 観光ガイド又はツアー添乗員が入館するとき。

(9) その他町長が特に必要と認めるとき。

2 条例第6条の規定により観覧料を減額するときは、次に掲げるときとする。この場合において、減額額は、観覧料の半額を超えない範囲内で定めるものとする。

(1) 町が後援又は賛助等する行事においてその参加者が観覧するとき。

(2) その他町長が特に必要と認めるとき。

3 条例第6条の規定により観覧料の減免を受けようとする者は、観覧料減免申請書(第4号様式)を町長に提出し、承認を受けなければならない。

4 町長は、前項に規定による申請を承認したときは、申請者に対し観覧料減免承認書(第4号様式)を交付するものとする。

5 第3項の規定にかかわらず、第1項第4号から第7号までの規定に該当する者は、身体障害者手帳、療育手帳、精神障害者保健福祉手帳又は介護保険被保険者証を入館の際に提示することで観覧料の免除を受けることができる。

6 第3項の規定にかかわらず、第1項第8号の規定に該当する者は、入館の際に所定の様式に氏名及び住所等を記載することで観覧料の免除を受けることができる。

第7条 削除

(優待券等)

第8条 町長は、必要と認めるときは、優待券又は割引券を発行することができる。

(学習室の利用)

第9条 学習室は、学校教育、社会教育等に関する活動のために利用することができる。

2 学習室を利用しようとする者は、学習室利用申請書(第5号様式)を教育委員会に提出し、その承認を受けなければならない。

(入館者の遵守事項)

第10条 入館者は、次に掲げる事項を守らなければならない。

(1) 指定された展示品以外の展示品に手を触れないこと。

(2) 許可なく展示品又は資料を模写又は撮影しないこと。

(3) 定められた場所以外で、喫煙又は飲食をしないこと。

2 前項各号に掲げるもののほか、教育委員会は、必要に応じ入館者の行為を制限することができる。

(資料の館外貸出し)

第11条 博物館、図書館、学校その他教育委員会が適当と認めたる者は、資料の館外貸出しを受けることができる。

2 資料の館外貸出しを受けようとする者は、教育委員会に資料館館外貸出承認申請書(第6号様式)を提出し、その承認を受けなければならない。

3 資料の館外貸出期間は、貸出しを受けた日から30日以内とする。ただし、教育委員会が特に必要と認めるときは、これを延長することができる。

4 教育委員会は、館務の都合により必要があるときは、貸出期間中であっても、貸出しをしている資料の返還を求めることができる。

5 資料の館外貸出しを受けた者が、貸出期間中に資料を損傷又は亡失したときは、教育委員会の指示に従い、これを原形に復し、又は損害を賠償しなければならない。

(館外貸出資料の利用方法)

第12条

資料の館外貸出しを受けた者は、当該資料を承認を受けた利用の目的以外に利用してはならない。

(資料の寄贈及び寄託等)

第13条 教育委員会は、資料の寄贈又は寄託を受けることができる。

2 寄託を受けた資料の館外貸出しは、寄託者の承諾がある場合のほかは、行うことができない。

3 教育委員会は、資料の寄贈を受けた場合にあっては寄贈資料受領書(第7号様式)、資料の寄託を受けた場合にあっては資料受託書(第8号様式)を交付するものとする。

(委任)

第14条 この規則に定めるもののほか、郷土資料館の管理に関し必要な事項は、教育長が定める。

附 則

この規則は、昭和58年7月21日から施行する。

附 則(平成18年2月20日教委規則第4号)

この規則は、平成18年4月1日から施行する。

附 則(平成30年12月27日教委規則第3号)

(施行期日)

1 この規則は、平成31年4月1日から施行する。

(経過措置)

2 改正前の様式に基づいて作成した用紙で、現に残存するものは、必要な調整を加え、なお当分の間、使用することができる。

○箱根町立郷土資料館処務規程

(趣旨)

第1条 箱根町立郷土資料館(以下「資料館」という。)における処務については、この訓令の定めるところによる。

(事務分掌)

第2条 資料館における事務分掌は、おおむね次のとおりとする。

- (1) 文書の收受、発送、編さん及び保存に関すること。
- (2) 予算に関すること。
- (3) 物品の収納及び保管に関すること。
- (4) 資料館の庶務に関すること。
- (5) 施設及び設備の維持管理に関すること。
- (6) 観覧券及び物品等の販売にかかる収納に関すること。
- (7) 施設及び資料等の使用、利用承認に関すること。
- (8) 館員の服務に関すること。
- (9) 特別展の開催に関すること。
- (10) 渉外及び宣伝に関すること。
- (11) 資料館資料の収集・保管及び調査研究に関すること。
- (12) 資料館資料の展示・閲覧及びその他教育普及に関すること。
- (13) 生涯学習課との連絡調整に関すること。

(専決)

第3条 館長の専決事項は、別表に定めるとおりとする。

2 館長は、前項に定める専決事項以外のものであってもその事務内容が専決事項に準ずるものは、専決することができる。

(専決事項の制限)

第4条 館長は、前条の規程にかかわらず、重要若しくは異例と認められる事項又は疑義のある事項については、上司の決裁を受けなければならない。

(代決)

第5条 館長が不在のときは、あらかじめその事務処理について、特に指示を受けた事項又は緊急やむを得ない事項については、上席の館員がその事務を代決することができる。

2 代決した事項については、施行後速やかに館長の後閲を受けなければならない。

(日誌及び日報)

第6条 館長は、毎日、日誌に事件及び処務の概要を記録して、1週間ごとに上司の検閲を受けなければならない。

2 館長は月報を作製し、翌月3日までに上司へ報告しなければならない。

(その他)

第7条 この訓令に定めるもののほか、資料館の処務については、教育委員会の処務の例による。

附 則

この訓令は、平成9年4月1日から施行する。

附 則(平成11年3月29日教委訓令第1号)

この訓令は、平成11年4月1日から施行する

附 則(平成14年5月20日教委訓令第1号)

この規程は、平成14年4月1日から施行する。

※ 添付様式の掲載は省略

箱根町立郷土資料館

館 報 第 39 号

発行日 令和 8 年 6 月 15 日
編集 箱根町立郷土資料館
発行 〒250-0311
神奈川県足柄下郡箱根町湯本 266
TEL 0460(85)7601 (生涯学習課)

ホームページ <https://www.town.hakone.kanagawa.jp/wwww/contents/1100000002051/index.html>

メールアドレス kyoudo@town.hakone.kanagawa.jp
