

平成 25 年 度

決 算 概 要

箱 根 町

目 次

1. 決算状況	
(1) 総括	1
2. 一般会計	
(1) 概要	5
(2) 歳入歳出決算額の前年度との比較	8
(3) 目的別（款別）決算状況	10
(4) 性質別経費決算額一覧	12
(5) 財源区分による決算状況	14
(6) 町税の概要	
ア. 概要	16
イ. 調定及び収入状況	16
ウ. 未収入及び欠損の状況	20
(7) 普通建設事業費等	21
(8) 人件費	22
(9) 補助金	24
(10) 繰出金	25
(11) 剰余金	25
(12) 住民1人当たりの決算額	26
3. 特別会計	
(1) 国民健康保険特別会計	28
(2) 後期高齢者医療特別会計	34
(3) 介護保険特別会計	36
(4) 財産区特別会計（4財産区）	38
(5) 温泉特別会計	38
(6) 育英奨学金特別会計	40
(7) 下水道事業特別会計	42
4. 財政力状況	
(1) 財政力	50
(2) 町有財産	52
(3) 町債	57
5. 主要な施策の成果について	67

1. 決算状況

(1) 総括

平成25年度のわが国の経済は、国の緊急経済対策や大規模な金融緩和の効果から、実質GDPが年間を通じて前期比プラスを記録するなど、着実な回復を続けてきました。年度前半では、大幅に改善した企業収益が設備投資を呼び込み、日本経済全体に好循環をもたらすとともに、後半はこれに、消費税率引き上げに伴う個人消費の伸びが加わりました。

当町におきましては、この景気の回復と訪日外国人の増加を受け3年ぶりに2,000万人を超える観光客を迎えることができました。また、新たな集客施設の開設や富士山の世界遺産登録など明るい話題も多い1年でした。

このような中、歳入の主体となる町税は、前年度比2.4%の増となりました。給与所得の減少や法人税の実効税率の引き下げなどから町民税が2.5%の減となったものの、大規模償却資産の修正申告や滞納整理などにより固定資産税は3.7%の増となりました。また、たばこ税も消費税率の引き上げ前の駆け込み需要などから10.8%もの増となりました。各種交付金は、景気回復を受けて配当割交付金や株式等譲渡所得割交付金が大きく増加しました。

その結果、平成25年度決算額は、歳入が一般会計95億8,394万円、特別会計(10会計)48億8,111万円、全体で144億6,504万円、また歳出では一般会計91億3,145万円、特別会計46億8,375万円、全体で138億1,520万円となりました。

これを前年度と比較しますと、歳入は一般会計6.1%の増、特別会計2.0%の増、合計4.7%の増、歳出では一般会計3.2%の増、特別会計1.0%の増、合計2.5%の増となっています。

国全体としては前述の政策により景気は回復基調にありますが、当町の財政状況が改善するまでには至らず、財政調整基金の取崩しや職員数の削減を伴う退職手当債の借入れにより財源を確保し、各種施策に取り組みました。

特に一般会計においては、住み心地よく健康で暮らせる町となるよう高齢者肺炎球菌ワクチンや風しんの予防接種への助成に取り組むとともに、さまざまな子育て施策や仙石原公園の憩いの森整備などを行いました。また、災害時の避難所機能を強化するため老人福祉センターやまなみ荘への電気温水器設置や宮城野温泉会館への太陽光発電と蓄電池設備の設置を行い、消防団車両の更新などと併せて災害に強い町づくりを進めました。さらに地域一体となって町を活性化させるため箱根ジオミュージアムの建設やオリジナルナンバープレートの交付を行いました。教育においては、家庭教育推進事業を行い家庭教育力の向上を目指しました。

なお、地域の方のご理解のもと岩手県洋野町の災害廃棄物を受け入れ、未だ進まない東日本大震災の復興に微力ながら協力をしました。

以下、平成25年度の決算概要について記述しましたので、各決算書と併せてご参照願います。

表1 会計別決算総括表

会計別	歳入				
	予算現額 (A)	決算額 (B)	予算現額との比較		
			増減額 (B)-(A)	割合	
	千円	千円	千円	%	
一般会計	9,463,746	9,583,938	120,192	1.3	
特別会計	国民健康保険	1,699,620	1,688,199	△ 11,421	△ 0.7
	後期高齢者医療	305,319	291,876	△ 13,443	△ 4.4
	介護保険	1,034,671	1,033,006	△ 1,665	△ 0.2
	温泉財産区	2,300	2,168	△ 132	△ 5.7
	宮城野財産区	3,600	3,730	130	3.6
	仙石原財産区	1,000	1,090	90	9.0
	蛸川財産区	1,700	1,714	14	0.8
	温泉	137,000	176,262	39,262	28.7
	育英奨学金	24,400	31,659	7,259	29.8
	下水道事業	1,655,000	1,651,401	△ 3,599	△ 0.2
	小計	4,864,610	4,881,105	16,495	0.3
合計	14,328,356	14,465,043	136,687	1.0	

表2 会計別決算額の前年度との比較

会計別	25年度決算額				
	歳入 (A)	歳出 (B)	差引 (A)-(B)	歳入 (C)	
	千円	千円	千円	千円	
一般会計	9,583,938	9,131,454	452,484	9,034,964	
特別会計	国民健康保険	1,688,199	1,611,763	76,436	1,699,628
	後期高齢者医療	291,876	285,974	5,902	279,119
	介護保険	1,033,006	1,023,302	9,704	956,671
	温泉財産区	2,168	1,572	596	2,431
	宮城野財産区	3,730	3,148	582	1,340
	仙石原財産区	1,090	617	473	1,102
	蛸川財産区	1,714	1,377	337	1,658
	温泉	176,262	127,121	49,141	138,904
	育英奨学金	31,659	13,920	17,739	33,316
	下水道事業	1,651,401	1,614,951	36,450	1,671,498
	小計	4,881,105	4,683,745	197,360	4,785,667
合計	14,465,043	13,815,199	649,844	13,820,631	

歳出				歳入歳出 差引額 (B)-(D) 千円
予算現額 (C) 千円	決算額 (D) 千円	予算現額との比較		
		増減額 (D)-(C) 千円	割合 %	
9,463,746	9,131,454	△ 332,292	△ 3.5	452,484
1,699,620	1,611,763	△ 87,857	△ 5.2	76,436
305,319	285,974	△ 19,345	△ 6.3	5,902
1,034,671	1,023,302	△ 11,369	△ 1.1	9,704
2,300	1,572	△ 728	△ 31.7	596
3,600	3,148	△ 452	△ 12.6	582
1,000	617	△ 383	△ 38.3	473
1,700	1,377	△ 323	△ 19.0	337
137,000	127,121	△ 9,879	△ 7.2	49,141
24,400	13,920	△ 10,480	△ 43.0	17,739
1,655,000	1,614,951	△ 40,049	△ 2.4	36,450
4,864,610	4,683,745	△ 180,865	△ 3.7	197,360
14,328,356	13,815,199	△ 513,157	△ 3.6	649,844

24年度決算額		前年度との比較			
歳出 (D) 千円	差引 (C)-(D) 千円	歳入		歳出	
		増減額 (A)-(C) 千円	伸率 %	増減額 (B)-(D) 千円	伸率 %
8,844,285	190,679	548,974	6.1	287,169	3.2
1,660,910	38,718	△ 11,429	△ 0.7	△ 49,147	△ 3.0
268,950	10,169	12,757	4.6	17,024	6.3
937,230	19,441	76,335	8.0	86,072	9.2
1,501	930	△ 263	△ 10.8	71	4.7
855	485	2,390	178.4	2,293	268.2
595	507	△ 12	△ 1.1	22	3.7
1,098	560	56	3.4	279	25.4
121,526	17,378	37,358	26.9	5,595	4.6
24,641	8,675	△ 1,657	△ 5.0	△ 10,721	△ 43.5
1,620,541	50,957	△ 20,097	△ 1.2	△ 5,590	△ 0.3
4,637,847	147,820	95,438	2.0	45,898	1.0
13,482,132	338,499	644,412	4.7	333,067	2.5

表3 実質単年度収支剰余金

会計別	決算剰余金 (A) 千円	翌年度へ 繰越すべき 財源 (B) 千円	実質収支 (A)-(B) (C) 千円	24年度 実質収支 (D) 千円	単年度収支 (C)-(D) 千円	
一般会計	452,484	8,590	443,894	190,589	253,305	
特別会計	国民健康保険	76,436	0	76,436	38,718	37,718
	後期高齢者医療	5,902	0	5,902	10,169	△ 4,267
	介護保険	9,704	0	9,704	19,441	△ 9,737
	温泉財産区	596	0	596	930	△ 334
	宮城野財産区	582	0	582	485	97
	仙石原財産区	473	0	473	507	△ 34
	蛸川財産区	337	0	337	560	△ 223
	温泉	49,141	0	49,141	17,378	31,763
	育英奨学金	17,739	0	17,739	8,675	9,064
	下水道事業	36,450	0	36,450	50,957	△ 14,507
	小計	197,360	0	197,360	147,820	49,540
	合計	649,844	8,590	641,254	338,409	302,845

図1 一般会計実質収支及び経常収支比率の推移

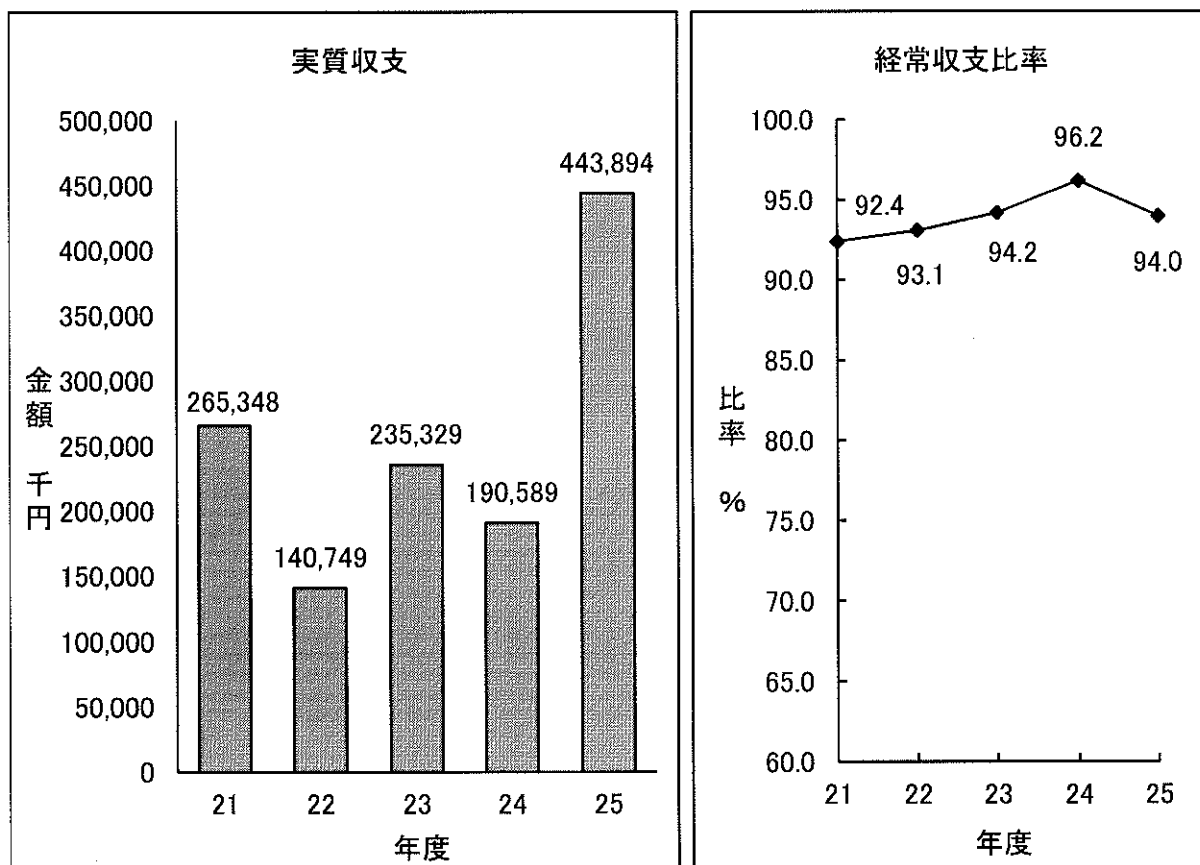

2. 一般会計

(1) 概要

平成25年度決算額は、予算現額94億6,375万円に対し、歳入決算額95億8,394万円、歳出決算額91億3,145万円となり、決算規模は、前年度と比べて歳入が6.1%（5億4,897万円）の増、歳出は3.2%（2億8,717万円）の増となりました。

歳入内訳を見ると、町税が62億8,242万円で前年度に比べ2.4%、1億4,474万円の増、利子割交付金などの各種交付金が3億9,885万円で前年比2.3%、891万円の増、地方譲与税については0.6%、29万円の増になり、町税や地方交付税を含む各種交付金など経常的な一般財源収入については、2億3,763万円の増収となりました。

また、国・県支出金は6億1,630万円（対前年比14.9%、7,995万円の増）、財産収入4,991万円（同132.3%、2,842万円の増）、町債8億9,130万円（同87.7%、4億1,643万円の増）の収入状況となっています。

一方、歳出では、その目的別に見ますと、総務費25億1,883万円（構成比27.6%）民生費が14億2,787万円（同15.6%）で衛生費10億766万円（同11.0%）、次いで、公債費9億4,455万円（同10.3%）、消防費8億9,329万円（同9.8%）、以下、教育費8億7,989万円（同9.6%）、土木費7億2,495万円（同7.9%）のようになりました。

次に、執行内容を決算統計上の性質別に分析しますと、普通建設事業等の投資的経費が総額3億8,460万円で、歳出総額の4.2%を占め、前年と比べ47.9%、3億5,362万円の減、人件費は、29億1,069万円（前年比2.7%、7,946万円の減）、物件費は19億3,785万円（同1.5%、2,872万円の増）、繰出金は8億3,194万円（同0.7%、574万円の増）、補助費等は10億6,393万円（同183.9%、6億8,911万円の増）となりました。

この結果、差引収支では、歳入歳出差引額4億5,248万円から翌年度へ繰り越すべき財源859万円を差し引いた4億4,389万円が実質収支額となり、昨年同様黒字決算を保つことができました。これは、経費の節減や退職手当債の借入れなど財源の確保に努めたことはもちろん、滞納整理に一定の成果があったことなどにもよります。前年度に比べ実質収支額や経常収支比率の数値は良くなっていますが、町の収支構造は本質的には何も変わっていません。引き続き慎重な財政運営が求められています。

表4 歳入歳出決算額の推移

区 分		平成21年度	平成22年度	
		決算額 千円	決算額 千円	前年度比 %
歳入総額	(A)	8,842,588	8,944,083	101.1
歳出総額	(B)	8,557,682	8,793,593	102.8
歳入歳出差引	(C)	284,906	150,490	52.8
翌年度へ繰越すべき財源	(D)	19,558	9,741	49.8
実質収支 (C)-(D)	(E)	265,348	140,749	53.0
単年度収支	(F)	128,846	△ 124,599	—
財政調整基金積立金	(G)	181,102	292,348	161.4
繰上償還金	(H)	0	0	—
財政調整基金とりくずし額	(I)	139,578	130,614	93.6
実質単年度収支 (F)+(G)+(H)-(I)		170,370	161,734	—

図2 自主財源と依存財源の推移

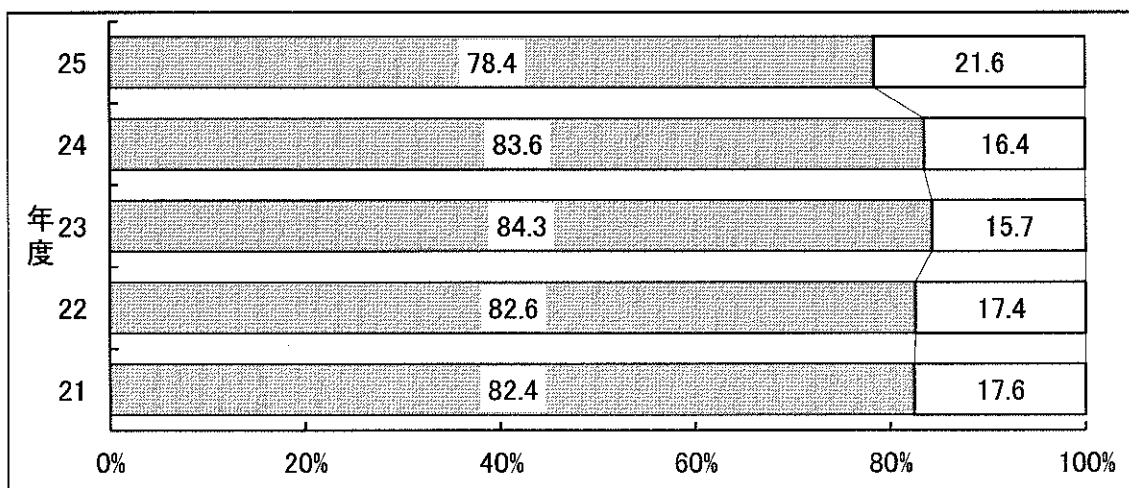
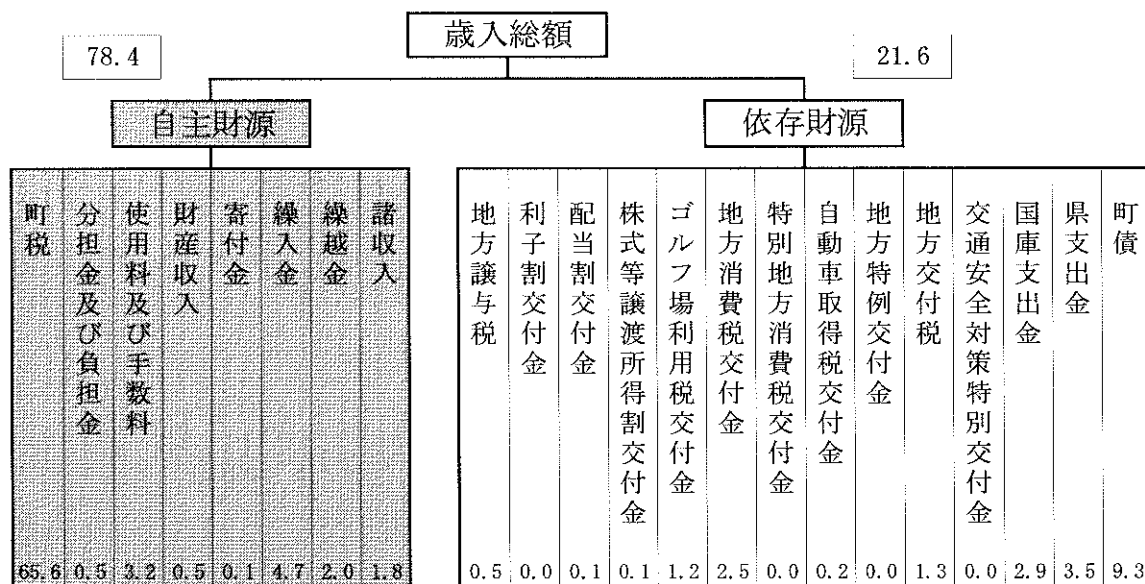

平成23年度		平成24年度		平成25年度	
決算額 千円	前年度比 %	決算額 千円	前年度比 %	決算額 千円	前年度比 %
8,870,871	99.3	9,034,964	101.8	9,583,938	106.1
8,623,860	98.1	8,844,285	102.6	9,131,454	103.2
247,011	164.1	190,679	77.2	452,484	237.3
11,682	119.9	90	0.8	8,590	9,544.4
235,329	167.2	190,589	81.0	443,894	232.9
94,580	—	△ 44,740	—	253,305	—
157,750	54.0	254,830	161.5	214,490	84.2
0	—	0	—	0	—
274,039	209.8	354,544	129.4	425,502	120.0
△ 21,709	—	△ 144,454	—	42,293	****

図3 歳入構成比の推移

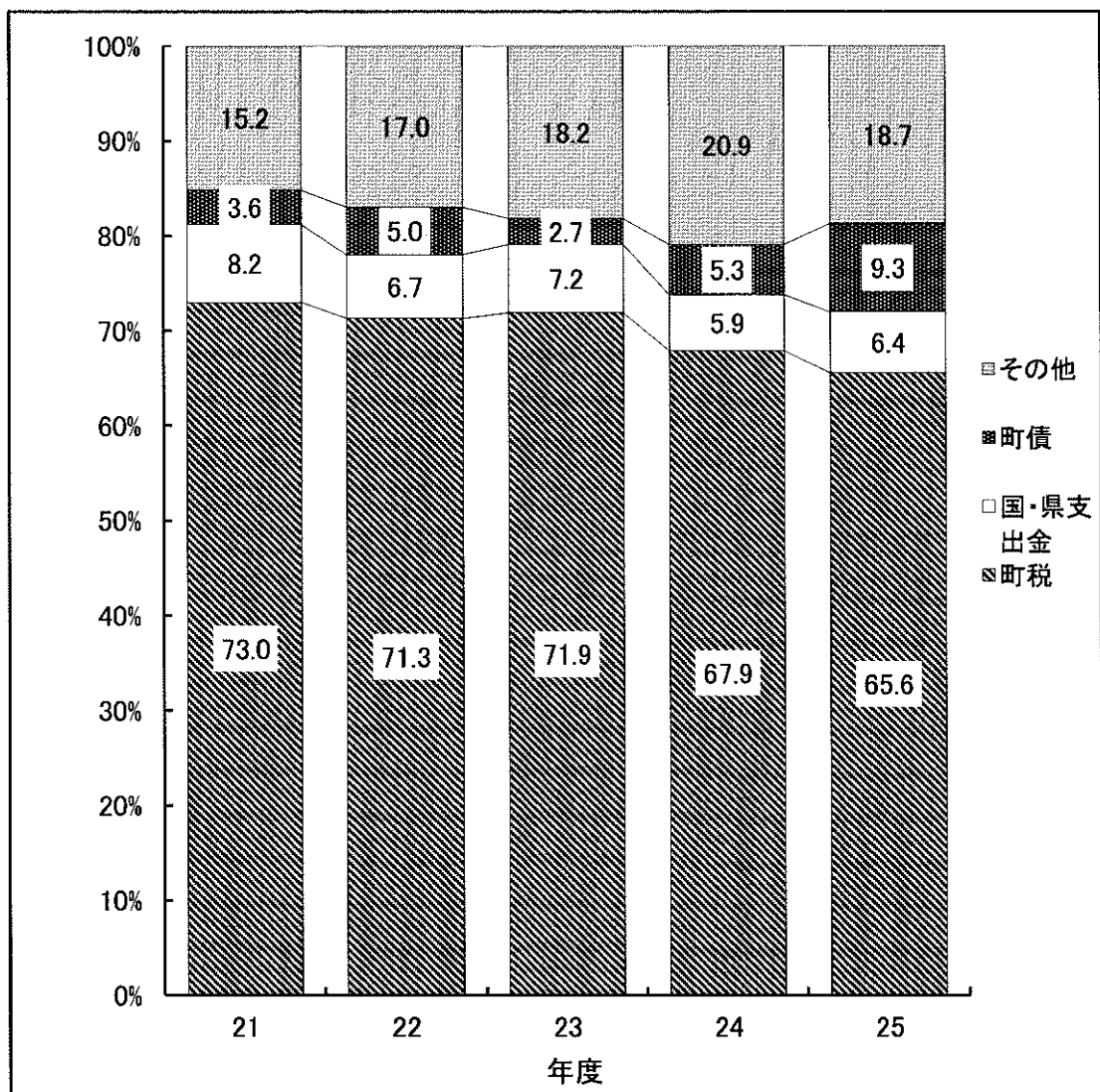

(2) 歳入歳出決算額の前年度との比較

表5 歳入

款 別	平成25年度 決算額 (A) 千円	平成24年度 決算額 (B) 千円	前年度との比較	
			増減額 (A)-(B) 千円	伸率 %
町税	6,282,424	6,137,688	144,736	2.4
地方譲与税	45,258	44,970	288	0.6
利子割交付金	3,529	3,984	△455	△11.4
配当割交付金	7,817	4,493	3,324	74.0
株式等譲渡所得割交付金	13,747	1,241	12,506	1,007.7
ゴルフ場利用税交付金	110,788	112,181	△1,393	△1.2
地方消費税交付金	234,240	236,254	△2,014	△0.9
特別地方消費税交付金	0	0	0	0.0
自動車取得税交付金	23,360	25,519	△2,159	△8.5
地方特例交付金	2,214	2,572	△358	△13.9
地方交付税	123,872	40,175	83,697	208.3
交通安全対策特別交付金	3,152	3,365	△213	△6.3
分担金及び負担金	43,583	47,963	△4,380	△9.1
使用料及び手数料	303,722	319,056	△15,334	△4.8
国庫支出金	282,034	220,309	61,725	28.0
県支出金	334,271	316,043	18,228	5.8
財産収入	49,910	21,490	28,420	132.2
寄付金	9,891	8,833	1,058	12.0
繰入金	453,186	582,817	△129,631	△22.2
繰越金	190,679	247,011	△56,332	△22.8
諸収入	174,961	184,125	△9,164	△5.0
町債	891,300	474,875	416,425	87.7
合 計	9,583,938	9,034,964	548,974	6.1

表7 歳入の状況

区 分	平成21年度		平成22年度		対前年度 比 %
	決算額 千円	構成比 %	決算額 千円	構成比 %	
町税	6,449,934	73.0	6,373,942	71.3	98.8
地方譲与税	51,063	0.6	49,470	0.6	96.9
利子割交付金	6,590	0.1	5,706	0.1	86.6
配当割交付金	2,967	0.0	3,717	0.0	125.3
株式等譲渡所得割交付金	1,442	0.0	1,255	0.0	87.0
ゴルフ場利用税交付金	118,024	1.3	115,045	1.3	97.5
地方消費税交付金	241,718	2.7	241,302	2.7	99.8
特別地方消費税交付金	0	0.0	0	0.0	0.0
自動車取得税交付金	29,878	0.3	23,608	0.3	79.0
地方特例交付金	23,151	0.3	36,889	0.4	159.3
地方交付税	38,229	0.4	30,488	0.3	79.8
交通安全対策特別交付金	4,066	0.1	3,904	0.0	96.0
分担金及び負担金	37,390	0.4	42,636	0.5	114.0
使用料及び手数料	360,379	4.1	338,859	3.8	94.0
国庫支出金	413,882	4.7	241,390	2.7	58.3
県支出金	310,368	3.5	361,817	4.0	116.6
財産収入	20,696	0.2	45,178	0.5	218.3
寄付金	6,632	0.1	11,142	0.1	168.0
繰入金	159,638	1.8	199,058	2.2	124.7
繰越金	140,265	1.6	284,906	3.2	203.1
諸収入	105,576	1.2	90,671	1.0	85.9
町債	320,700	3.6	443,100	5.0	138.2
合 計	8,842,588	100.0	8,944,083	100.0	101.1

表6 歳出

款 別	平成25年度	平成24年度	前年度との比較	
	決算額 (A)	決算額 (B)	増減額 (A)-(B)	伸率
	千円	千円	千円	%
議会費	133,036	144,361	△ 11,325	△ 7.8
総務費	2,518,828	2,079,167	439,661	21.1
民生費	1,427,871	1,411,898	15,973	1.1
衛生費	1,007,655	1,006,671	984	0.1
農林水産業費	71,615	75,406	△ 3,791	△ 5.0
観光費	529,767	467,029	62,738	13.4
土木費	724,945	854,630	△ 129,685	△ 15.2
消防費	893,289	966,357	△ 73,068	△ 7.6
教育費	879,895	902,551	△ 22,656	△ 2.5
災害復旧費	0	0	0	0.0
公債費	944,553	936,215	8,338	0.9
諸支出金	0	0	0	0.0
合 計	9,131,454	8,844,285	287,169	3.2

平成23年度			平成24年度			平成25年度		
決算額	構成比	対前年度比	決算額	構成比	対前年度比	決算額	構成比	対前年度比
千円	%	%	千円	%	%	千円	%	%
6,382,096	72.0	100.1	6,137,688	67.9	96.2	6,282,424	65.6	102.4
48,186	0.5	97.4	44,970	0.5	93.3	45,258	0.5	100.6
4,476	0.1	78.4	3,984	0.0	89.0	3,529	0.0	88.6
4,139	0.1	111.4	4,493	0.1	108.6	7,817	0.1	174.0
1,017	0.0	81.0	1,241	0.0	122.0	13,747	0.1	1,107.7
109,802	1.2	95.4	112,181	1.2	102.2	110,788	1.2	98.8
237,918	2.7	98.6	236,254	2.6	99.3	234,240	2.5	99.1
0	0.0	0.0	0	0.0	0.0	0	0.0	0.0
19,963	0.2	84.6	25,519	0.3	127.8	23,360	0.2	91.5
35,939	0.4	97.4	2,572	0.0	7.2	2,214	0.0	86.1
47,955	0.5	157.3	40,175	0.5	83.8	123,872	1.3	308.3
3,697	0.0	94.7	3,365	0.0	91.0	3,152	0.0	93.7
46,134	0.5	108.2	47,963	0.5	104.0	43,583	0.5	90.9
318,356	3.6	93.9	319,056	3.5	100.2	303,722	3.2	95.2
285,209	3.2	118.2	220,309	2.4	77.2	282,034	2.9	128.0
358,695	4.1	99.1	316,043	3.5	88.1	334,271	3.5	105.8
19,092	0.2	42.3	21,490	0.3	112.6	49,910	0.5	232.2
7,497	0.1	67.3	8,833	0.1	117.8	9,891	0.1	112.0
357,913	4.0	179.8	582,817	6.5	162.8	453,186	4.7	77.8
150,490	1.7	52.8	247,011	2.7	164.1	190,679	2.0	77.2
196,535	2.2	216.8	184,125	2.1	93.7	174,961	1.8	95.0
235,762	2.7	53.2	474,875	5.3	201.4	891,300	9.3	187.7
8,870,871	100.0	99.2	9,034,964	100.0	101.8	9,583,938	100.0	106.1

(3) 目的別(款別)決算状況

表8 歳入決算額

区 分	予算現額	調定額	収入済額	不納欠損額
	(A) 千円	(B) 千円	(C) 千円	(D) 千円
町税	6,160,883	6,928,340	6,282,424	39,882
地方譲与税	48,001	45,258	45,258	0
利子割交付金	5,600	3,529	3,529	0
配当割交付金	4,200	7,817	7,817	0
株式等譲渡所得割交付金	1,600	13,747	13,747	0
ゴルフ場利用税交付金	123,000	110,788	110,788	0
地方消費税交付金	263,000	234,240	234,240	0
特別地方消費税交付金	0	0	0	0
自動車取得税交付金	19,000	23,360	23,360	0
地方特例交付金	2,500	2,214	2,214	0
地方交付税	1,000	123,872	123,872	0
交通安全対策特別交付金	3,200	3,152	3,152	0
分担金及び負担金	42,116	43,645	43,583	0
使用料及び手数料	351,922	315,063	303,722	0
国庫支出金	271,007	282,034	282,034	0
県支出金	380,256	334,271	334,271	0
財産収入	45,363	49,910	49,910	0
寄付金	8,392	9,891	9,891	0
繰入金	458,932	453,186	453,186	0
繰越金	190,679	190,679	190,679	0
諸収入	149,695	174,961	174,961	0
町債	933,400	891,300	891,300	0
合 計	9,463,746	10,241,257	9,583,938	39,882

表9 歳出決算額

款 別	当初予算額	補正及び 予備費 補充額	継続費及び 繰越事業費 繰越額	予算現額 (A)+(B)+(C)
	(A) 千円	(B) 千円	(C) 千円	(D) 千円
議会費	141,413	△ 6,017	0	135,396
総務費	1,708,930	881,092	0	2,590,022
民生費	1,495,011	23,384	0	1,518,395
衛生費	1,034,963	△ 3,518	0	1,031,445
農林水産業費	89,126	△ 3,123	0	86,003
観光費	530,369	22,079	0	552,448
土木費	633,190	125,160	1,000	759,350
消防費	911,490	△ 1,380	0	910,110
教育費	918,475	△ 169	0	918,306
災害復旧費	33	0	0	33
公債費	951,000	0	0	951,000
諸支出金	0	0	0	0
予備費	20,000	△ 8,762	0	11,238
合 計	8,434,000	1,028,746	1,000	9,463,746

収入未済額 (B)-(C)-(D) 千円	予算現額に 対する増減額 (C)-(A) 千円	収入割合		
		対予算現額 %	対調定額 %	構成比 %
606,034	121,541	102.0	90.7	65.6
0	△ 2,743	94.3	100.0	0.5
0	△ 2,071	63.0	100.0	0.0
0	3,617	186.1	100.0	0.1
0	12,147	859.2	100.0	0.1
0	△ 12,212	90.1	100.0	1.2
0	△ 28,760	89.1	100.0	2.5
0	0	0.0	0.0	0.0
0	4,360	122.9	100.0	0.2
0	△ 286	88.6	100.0	0.0
0	122,872	12,387.2	100.0	1.3
0	△ 48	98.5	100.0	0.0
62	1,467	103.5	99.9	0.5
11,341	△ 48,200	86.3	96.4	3.2
0	11,027	104.1	100.0	2.9
0	△ 45,985	87.9	100.0	3.5
0	4,547	110.0	100.0	0.5
0	1,499	117.9	100.0	0.1
0	△ 5,746	98.7	100.0	4.7
0	0	100.0	100.0	2.0
0	25,266	116.9	100.0	1.8
0	△ 42,100	95.5	100.0	9.3
617,437	120,192	101.3	93.6	100.0

支出済額 (E) 千円	翌年度繰越額 (F) 千円	不用額 (D)-(E)-(F) 千円	予算現額 に対する 支出割合 %	構成比 %
133,036	0	2,360	98.3	1.5
2,518,828	0	71,194	97.3	27.6
1,427,871	0	90,524	94.0	15.6
1,007,655	0	23,790	97.7	11.0
71,615	14,040	348	83.3	0.8
529,767	0	22,681	95.9	5.8
724,945	8,500	25,905	95.5	7.9
893,289	0	16,821	98.2	9.8
879,895	0	38,411	95.8	9.6
0	0	33	0.0	0.0
944,553	0	6,447	99.3	10.4
0	0	0	0.0	0.0
0	0	11,238	0.0	0.0
9,131,454	22,540	309,752	96.5	100.0

(4) 性質別経費決算額一覧

表10 一般会計性質別決算額

経費別	平成25年度		平成24年度		前年度との比較		
	決算額 千円	構成比 %	決算額 千円	構成比 %	増減額 千円	伸率 %	
義務的経費	4,365,902	47.8	4,427,305	50.1	△ 61,403	△ 1.4	
人件費	2,910,689	31.9	2,990,150	33.8	△ 79,461	△ 2.7	
扶助費	510,660	5.6	500,940	5.7	9,720	1.9	
公債費	944,553	10.3	936,215	10.6	8,338	0.9	
投資的経費	384,595	4.2	738,214	8.4	△ 353,619	△ 47.9	
普通建設事業費	384,595	4.2	738,214	8.4	△ 353,619	△ 47.9	
補助事業	143,142	1.6	40,547	0.5	102,595	253.0	
単独事業	241,453	2.6	697,667	7.9	△ 456,214	△ 65.4	
県営事業負担金	0	0.0	0	0.0	0	0.0	
災害復旧費	0	0.0	0	0.0	0	0.0	
その他の経費	4,380,957	48.0	3,678,768	41.5	702,189	19.1	
物件費	1,937,853	21.2	1,909,138	21.6	28,715	1.5	
維持補修費	284,050	3.1	248,026	2.8	36,024	14.5	
補助費等	1,063,933	11.7	374,821	4.2	689,112	183.9	
積立金	218,537	2.4	258,902	2.9	△ 40,365	△ 15.6	
投資及び出資金・貸付金	44,649	0.5	61,686	0.7	△ 17,037	△ 27.6	
繰出金	831,935	9.1	826,195	9.3	5,740	0.7	
合 計 (A)	9,131,454	100.0	8,844,287	100.0	287,167	3.2	
財	国庫支出金	282,034	3.1	219,076	2.5	62,958	28.7
	県支出金	329,520	3.6	311,594	3.5	17,926	5.8
	使用料・手数料	241,213	2.7	246,927	2.8	△ 5,714	△ 2.3
	分担金・負担金・寄附金	43,756	0.5	38,478	0.4	5,278	13.7
	財産収入	2,852	0.0	3,882	0.0	△ 1,030	△ 26.5
	繰入金	21,684	0.2	212,274	2.4	△ 190,590	△ 89.8
源	諸収入	94,197	1.0	116,107	1.3	△ 21,910	△ 18.9
	繰越金	80	0.0	11,682	0.1	△ 11,602	△ 99.3
	地方債	887,800	9.7	414,500	4.7	473,300	114.2
	一般財源 (B)	7,228,318	79.2	7,269,767	82.3	△ 41,449	△ 0.6

(注) この集計は地方自治法第252条の17の5第2項に基づく地方財政状況調査によるもので、その内一般会計分を抜粋したものである。

図4 目的別歳出構成比の推移



図5 性質別歳出構成比の推移



(5) 財源区分による決算状況

表11 目的別性質別決算額とその財源

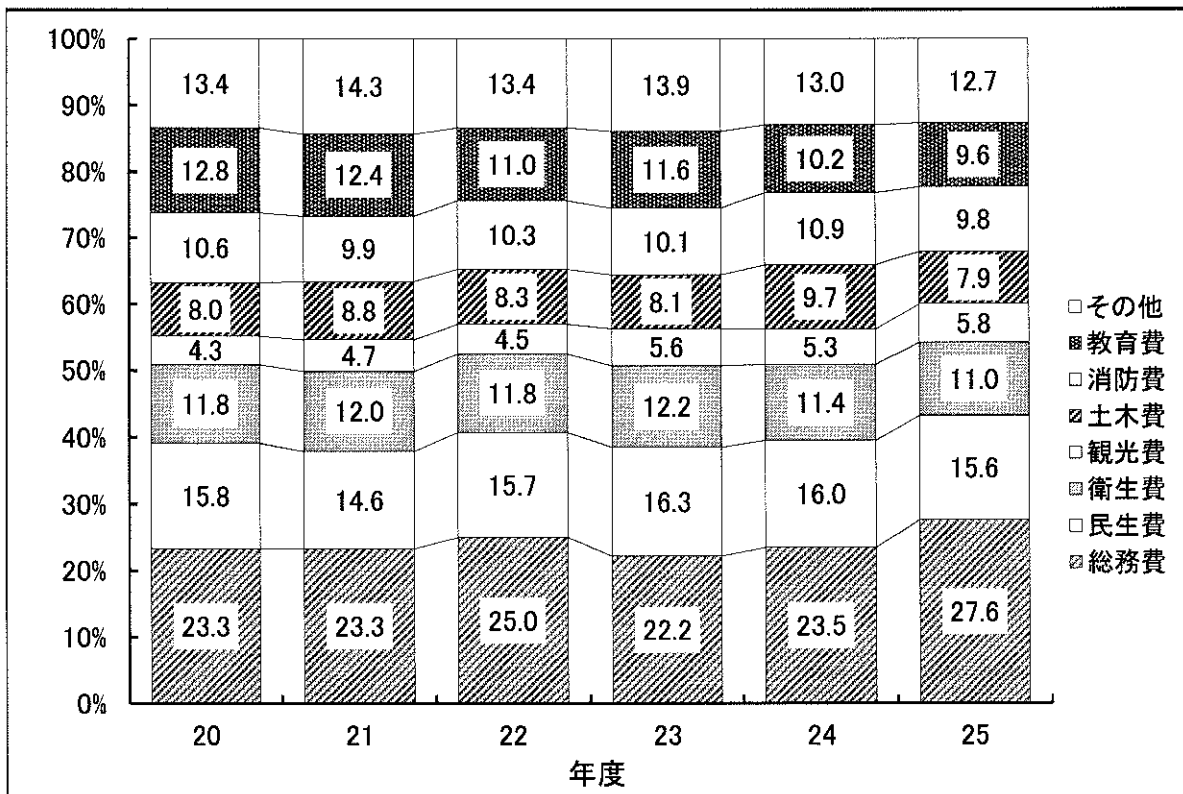
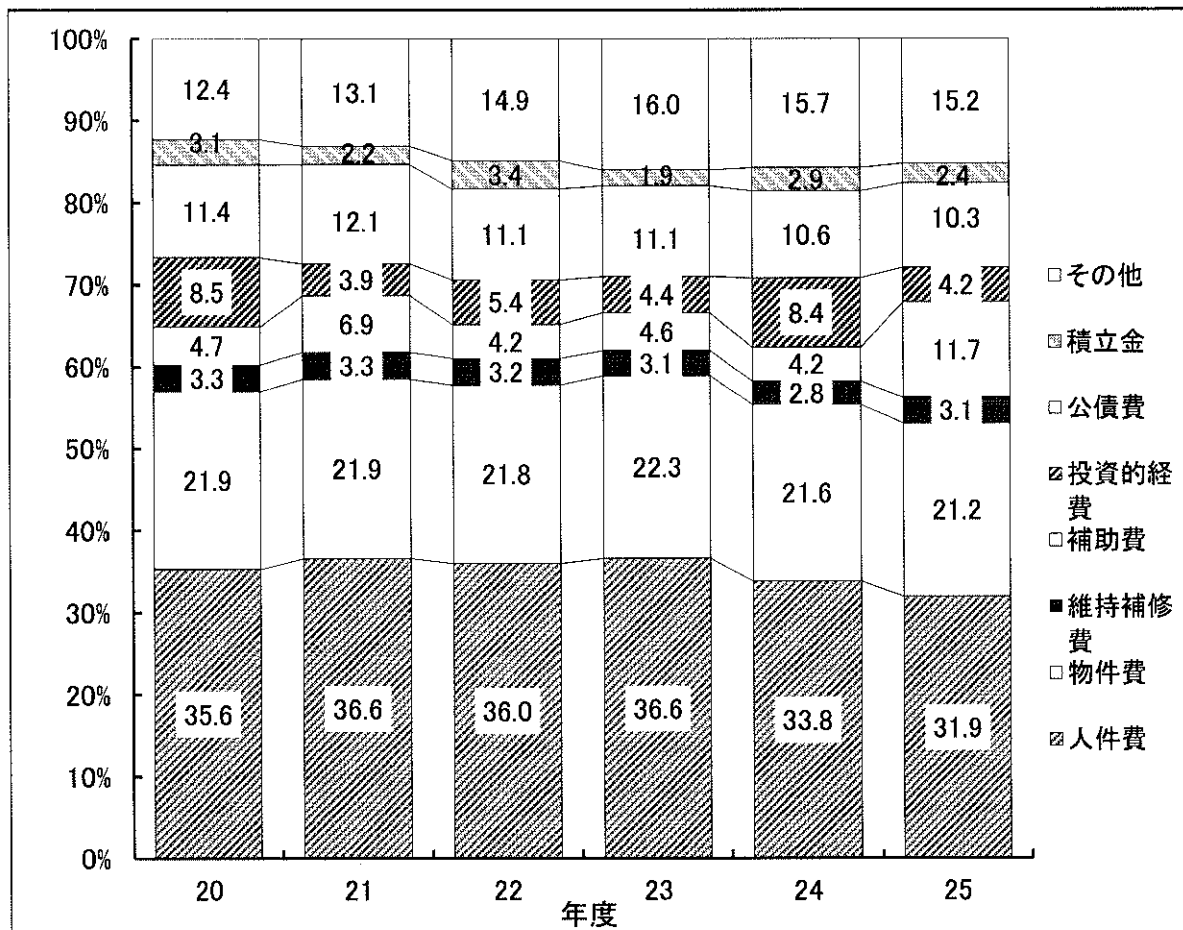
区分	目的	議会費	総務費	民生費	衛生費	労働費	農林 水産業費	
		千円	千円	千円	千円	千円	千円	
性質別	義務的経費	123,230	1,031,788	842,631	146,068		4,444	
	人件費	123,230	1,031,788	336,984	145,821		4,444	
	扶助費			505,647	247			
	公債費							
	投資的経費		70,795	34,228	9,355		27,685	
	普通建設事業費		70,795	34,228	9,355		27,685	
	補助事業				9,355			
	単独事業		70,795	34,228			27,685	
	県営事業負担金							
	災害復旧費							
	その他の経費	9,806	1,374,339	576,278	869,246	10,978	39,486	
	物件費	7,067	405,277	71,690	726,669	7,572	20,527	
	維持補修費	157	6,645	4,154	108,945			
	補助費等	2,582	745,538	46,061	33,632	406	18,959	
	積立金		216,879	408				
	投資及び出資金・貸付金					3,000		
	繰出金			453,965				
	計 (A)	133,036	2,476,922	1,453,137	1,024,669	10,978	71,615	
	財源	国庫支出金		203	198,561	6,728		
		県支出金		73,654	155,119	6,995	7,572	54,222
使用料・手数料			16,681	25,416	29,341		91	
分担金・負担金・寄附金			18,232	20,438	1,262		1,000	
財産収入				182			2,045	
繰入金			2,864		91			
諸収入			6,397	17,983	3,951	3,000		
繰越金								
地方債			781,600	24,500				
一般財源 (B)	133,036	1,577,291	1,010,938	976,301	406	14,257		
一般財源の占める割合 %	100.0	63.7	69.6	95.3	3.7	19.9		

(注) この集計は地方自治法第252条の17の5第2項に基づく地方財政状況調査によるもので、

商工費	土木費	消防費	教育費	災害 復旧費	公債費	諸支出金	計
千円	千円	千円	千円	千円	千円	千円	千円
80,822	109,716	730,028	352,622		944,553		4,365,902
80,822	109,716	730,028	347,856				2,910,689
			4,766				510,660
					944,553		944,553
94,760	61,445	66,295	20,032				384,595
94,760	61,445	66,295	20,032				384,595
78,846	54,941						143,142
15,914	6,504	66,295	20,032				241,453
327,183	562,629	113,027	497,985				4,380,957
161,601	64,527	83,952	388,971				1,937,853
14,272	119,175	6,334	24,368				284,050
108,051	1,317	22,741	84,646				1,063,933
1,250							218,537
41,649							44,649
360	377,610						831,935
502,765	733,790	909,350	870,639		944,553		9,131,454
11,976	64,415		151				282,034
19,097	3,762	6,926	2,173				329,520
5,269	38,749	670	107,117		17,879		241,213
2,247	420		157				43,756
	153		472				2,852
18,729							21,684
46,873	51	13,515	2,427				94,197
	80						80
	6,400	60,200	15,100				887,800
398,574	619,760	828,039	743,042		926,674		7,228,318
79.3	84.5	91.1	85.3		98.1		79.2

その内一般会計分を抜粋したもの。

(6) 町税の概要

ア 概要

町税収入のうち、基幹税目である固定資産税は、土地は僅かながら地価の下落傾向が続いていることから下落修正に伴い総評価額が減少となりましたが、家屋は東京都の特別区等が所有している保養所の売却により新たに課税となった物件があったことや、償却資産は大規模償却資産の修正申告により対象資産が増加したため増収となりました。町民税の個人所得割は、給与所得の減により減収となり、法人税割は、平成23年度税制改正により法人税の実効税率が引き下げられた影響により減収となりました。町たばこ税は、平成25年度から税率が引き上げられ、また、3月は消費税増税前の駆け込み需要の影響により増収となりました。入湯税は、現年度分が日帰り施設のオープンにより増となりましたが、滞納繰越分が減ったため、減収となりました。

一方、徴収実績では各税目ごとに差異はありますが、現年度分で97.9%、滞納繰越分で30.0%、町税全体で90.7%となり、前年度を2.3ポイント上回りました。その結果、決算額は62億8,242万円となり、前年度に比べ、1億4,474万円、2.4%の増収となりました。

徴収については、早期滞納整理に務めるとともに、「市町村及び県税事務所による不動産公売」に参加する等滞納圧縮に努めました。また、納税者の利便性を図るため、口座振替の推奨、コンビニエンスストア収納を周知し、賦課と徴収が連携し効率的な徴収を行い、夜間徴収や休日徴収、更には東京出張徴収を前年度に引き続き実施しました。平成22年度から実施している県税務職員の短期派遣制度については、2名の県税務職員を4カ月間受け入れ、県及び町職員が連携し、徹底した財産調査や滞納処分を視野に入れた納税折衝に取り組み、滞納額の圧縮と徴収率の向上に努めました。

なお、前年度決算額（現年度分）と比較した増減の主なものは、次のとおりです。

町民税

個人所得割	給与所得の減	△403万円
法人税割	平成23年度税制改正に伴う法人税の実効税率が引き下げられた影響による減	△1,305万円
固定資産税		
土地	地価の下落に伴う総評価額の減	△2,967万円
家屋	保養所売却による増	3,361万円
償却資産	大規模償却資産の修正申告による増	4,133万円
町たばこ税	税率の引き上げ及び3月の消費税増税前の駆け込み需要による増	1,745万円
入湯税	日帰り入湯客の増及び徴収率の増	297万円

イ 調定及び収入状況

表13 税目別徴収状況

科目	調定額			収入済額	
	現年度分 (A) 千円	滞納繰越分 (B) 千円	計 (C) 千円	現年度分 (D) 千円	滞納繰越分 (E) 千円
町民税	1,045,648	122,388	1,168,036	1,011,428	27,775
固定資産税	4,258,895	603,502	4,862,397	4,168,293	188,168
軽自動車税	20,386	2,384	22,770	19,693	491
町たばこ税	179,372	0	179,372	179,372	0
入湯税	683,828	11,937	695,765	681,694	5,510
計	6,188,129	740,211	6,928,340	6,060,480	221,944

表12 町税総括

区 分	予算現額 (A) 千円	調定額 (B) 千円	収入済額 (C) 千円	収入 割合 (C)/(B) %	不納 欠損額 (D) 千円	収入 未済額 (B)-(C) -(D) 千円	前年度 決算額 千円
現年度分	6,051,883	6,188,129	6,060,480	97.9	2,067	125,582	6,025,476
滞納繰越分	109,000	740,211	221,944	30.0	37,815	480,452	112,212
計	6,160,883	6,928,340	6,282,424	90.7	39,882	606,034	6,137,688

計 (F) 千円	不納 欠損額 (G) 千円	収入 未済額 (C)-(F)-(G) 千円	収入割合		計 (F)/(C) %
			現年度分 (D)/(A) %	滞納 繰越分 (E)/(B) %	
1,039,203	18,290	110,543	96.7	22.7	89.0
4,356,461	21,348	484,588	97.9	31.2	89.6
20,184	244	2,342	96.6	20.6	88.6
179,372	0	0	100.0	—	100.0
687,204	0	8,561	99.7	46.2	98.8
6,282,424	39,882	606,034	97.9	30.0	90.7

表14 税目別構成

科目		決算額 千円	構成比 %	
町民税		1,039,203	16.5	
個人	現年度分	697,347	11.1	
	滞納繰越分	27,151	0.4	
	法人		314,705	5.0
	現年度分	314,081	5.0	
	滞納繰越分	624	0.0	
固定資産税		4,356,461	69.3	
現年度分	土地	1,289,401	20.5	
	家屋	2,201,353	35.0	
	償却資産	550,811	8.8	
	交付金	126,728	2.0	
	滞納繰越分	188,168	3.0	
軽自動車税		20,184	0.3	
現年度分	現年度分	19,693	0.3	
	滞納繰越分	491	0.0	
町たばこ税		179,372	2.9	
入湯税		687,204	11.0	
現年度分	現年度分	681,694	10.9	
	滞納繰越分	5,510	0.1	
合 計		6,282,424	100.0	

表15 入湯税の用途状況

目的	対象事業費 千円	特定財源 千円	一般財源 千円	うち入湯税	入湯税 構成比 %
				千円	
観光の振興	189,397	24,345	165,052	165,052	24.0%
観光施設の整備	206,385	100,609	105,776	105,776	15.4%
環境衛生施設の整備	553,900	0	553,900	406,142	59.1%
消防施設等の整備	78,151	64,194	13,957	10,234	1.5%
合 計	1,027,833	189,148	838,685	687,204	100.0%

表16 町税現年度分調定額の最近年度別状況

科 目	21年度 千円	22年度 千円	23年度 千円	24年度 千円	25年度 千円	前年度との比較	
						増減額 千円	伸率 %
町民税	1,167,826	1,112,900	1,067,257	1,067,569	1,045,648	△ 21,921	△ 2.1
個人均等割	34,899	34,959	33,108	32,616	32,619	3	0.0
個人所得割	793,570	727,069	721,872	704,715	697,705	△ 7,010	△ 1.0
法人均等割	208,246	208,624	201,920	197,627	195,943	△ 1,684	△ 0.9
法人税割	131,111	142,248	110,357	132,611	119,381	△ 13,230	△ 10.0
固定資産税	4,536,688	4,504,077	4,568,208	4,243,689	4,258,895	15,206	0.4
土地	1,458,673	1,424,120	1,397,289	1,354,762	1,318,306	△ 36,456	△ 2.7
家屋	2,314,509	2,448,807	2,471,242	2,226,399	2,250,702	24,303	1.1
償却資産	600,152	470,993	548,105	523,270	563,159	39,889	7.6
交付金	163,354	160,157	151,572	139,258	126,728	△ 12,530	△ 9.0
軽自動車税	19,430	19,753	19,918	20,173	20,386	213	1.1
町たばこ税	147,103	143,122	158,559	161,918	179,372	17,454	10.8
特別土地保有税	0	0	0	0	0	0	—
入湯税	684,674	694,342	635,404	686,304	683,828	△ 2,476	△ 0.4
合計	6,555,721	6,474,194	6,449,346	6,179,653	6,188,129	8,476	0.1
対前年度増減額	△ 52,313	△ 81,527	△ 24,848	△ 269,693	8,476		

(特別土地保有税：平成15年度税制改正により平成15年度以降課税停止。)

表17 町税収入額の最近年度別状況

科 目	21年度	22年度	23年度	24年度	25年度	前年度との比較
町税調定総額	7,337,601	7,207,658	7,211,794	6,940,087	6,928,340	△ 11,747
町民税	1,143,897	1,095,592	1,054,138	1,066,177	1,039,203	△ 26,974
収入額						
固定資産税	4,462,170	4,423,344	4,517,591	4,199,831	4,356,461	156,630
軽自動車税	19,064	19,315	19,545	19,950	20,184	234
町たばこ税	147,103	143,122	158,559	161,918	179,372	17,454
特別土地保有税	0	0	0	0	0	0
入湯税	677,700	692,569	632,263	689,812	687,204	△ 2,608
計	6,449,934	6,373,942	6,382,096	6,137,688	6,282,424	144,736
収入割合 %	87.9	88.4	88.5	88.4	90.7	
前年度との比較 %	△ 0.6	△ 1.2	0.1	△ 3.8	2.4	

ウ 未収入及び欠損の状況

表18 滞納繰越額の最近年度の状況

区 分	21年度	22年度	23年度	24年度	25年度
滞納繰越額 千円	733,464	762,448	760,434	740,211	606,034
調定に対して滞納の占める割合 %	10.0	10.6	10.5	10.7	8.7

表19 未収入及び欠損処分状況

科目	収納率 %	収入未済		欠損処分	
		金額 千円	理由	金額 千円	理由
町民税	89.0	110,543	経済不況及び事業不振等	18,290	所在等不明
固定資産税	89.6	484,588	経済不況及び事業不振等	21,348	会社倒産等
軽自動車税	88.6	2,342	町外転出等	244	所在等不明
入湯税	98.8	8,561	経済不況及び事業不振等	0	会社倒産等
合計		606,034		39,882	

(7) 普通建設事業費等

平成25年度決算における普通建設事業の総額は3億8,460万円で、歳出総額の4.2%になりました。

なお、本年度は、195件の事業を執行しておりますが、その主な事業はごみ減量化・再利用推進事業をはじめとした下記の事業です。

表20 平成25年度主要事業実施一覧

(単位：千円)

No.	事業名	事業費
1	下水道事業特別会計繰出金	377,000
2	介護保険特別会計繰出金	164,470
3	後期高齢者医療特別会計繰出金	152,008
4	国民健康保険特別会計繰出金	130,702
5	ごみ減量化・再利用推進事業	113,155
6	清掃第1プラント施設維持管理事業	89,513
7	(仮称)箱根火山学習センター建設事業	88,785
8	消防無線デジタル化推進事業	49,869
9	豊かな森林づくり事業	47,150
10	庁舎施設等整備事業	47,102
11	電子計算処理推進事業	45,090
12	粗大ごみ選別業務委託事業	44,940
13	地域振興緊急特別融資事業	44,354
14	観光街路灯整備補助金交付事業	40,127
15	老人福祉センターやまなみ荘整備事業	34,398
16	高等学校等通学費補助事業	34,147
17	清掃第2プラント運転管理事業	29,484
18	清掃第1プラント運転管理事業	26,985
19	誘客宣伝事業	24,544
20	小学校校舎等整備事業	24,149
21	小児医療費助成事業	23,489
22	箱根町社会福祉協議会運営補助事業	22,000
23	生活習慣病予防推進事業	21,083
24	ハイキングコース等整備事業	19,795
25	町道仙1号線道路整備事業	18,711
26	地域観光行事特別助成事業	18,400
27	公衆便所整備事業	16,685
28	消防車両整備事業	15,691
29	最終処分場施設維持管理事業	15,063
30	観光情報推進事業	14,691

表21 目的別投資状況

区 分	金 額		構成比 %
	千円		
総務費		70,795	18.5
	総務管理費	70,795	18.5
民生費		34,228	8.9
	社会福祉費	2,549	0.7
	老人福祉費	31,133	8.1
	児童福祉費	546	0.1
衛生費	保健衛生費	9,355	2.4
農林水産業費	林業費	27,685	7.2
商工費	商工費	94,760	24.6
土木費		61,445	16.0
	土木管理費	3,586	0.9
	道路橋りょう費	51,443	13.4
	都市計画費	6,416	1.7
消防費	消防費	66,295	17.2
教育費		20,032	5.2
	教育総務費	1,839	0.5
	小学校費	17,433	4.5
	中学校費	760	0.2
合 計		384,595	100.0

(8) 人件費

表22 最近年度の人件費の状況

年 度	歳出総額	人件費	歳出総額に 占める割合	町税収入に 占める割合
	千円	千円	%	%
21	8,557,682	3,148,332	36.8	48.8
22	8,793,593	3,205,964	36.5	50.3
23	8,623,860	3,195,497	37.1	50.1
24	8,844,285	3,025,050	34.2	49.3
25	9,131,454	2,935,886	32.2	46.7

表23 人件費調

区 分	平成25年度 決算額 千円	平成24年度 決算額 千円	前年度との比較	
			増減額 千円	伸率 %
1. 議員委員報酬手当	102,992	103,595	△ 603	△ 0.6
2. 特別職の給与	37,061	34,747	2,314	6.7
3. 職員の給与	1,969,895	2,003,610	△ 33,715	△ 1.7
給料	1,261,223	1,268,673	△ 7,450	△ 0.6
扶養手当	42,375	44,757	△ 2,382	△ 5.3
地域手当	0	20,328	△ 20,328	△ 100.0
期末勤勉手当	454,675	465,272	△ 10,597	△ 2.3
管理職手当	40,203	40,520	△ 317	△ 0.8
時間外勤務手当	77,099	70,700	6,399	9.1
特殊勤務手当	2,282	2,381	△ 99	△ 4.2
宿日直手当	1,452	1,440	12	0.8
通勤手当	40,949	40,177	772	1.9
住居手当	24,043	22,723	1,320	5.8
児童手当	24,890	25,935	△ 1,045	△ 4.0
管理職員特別勤務手当	704	704	0	0.0
特例一時金	0	0	0	0.0
4. 職員共済組合負担金	449,143	458,382	△ 9,239	△ 2.0
5. 退職手当組合負担金	363,992	410,711	△ 46,719	△ 11.4
6. 災害補償費	4,948	6,150	△ 1,202	△ 19.5
7. その他	7,855	7,855	0	0.0
合 計	2,935,886	3,025,050	△ 89,164	△ 2.9

表24 職員数の状況（一般会計職員）

区分	一般職員	うち単純労働職員	教育公務員	計
	人	人	人	人
議会	3	0	0	3
総務	67	1	0	67
税務	18	0	0	18
福祉	60	0	0	60
衛生	21	4	0	21
農林水産	1	0	0	1
観光	13	0	0	13
土木	16	0	0	16
消防	101	0	0	101
教育	37	7	10	47
合 計	337	12	10	347

*26年3月末現在

(9) 補助金

表25 主な補助金の交付と使途状況

補助金名称	交付団体等名称	金額 千円	主な内容	効果
観光街路灯整備補助金	各自治会及び照明会	40,127	年間電気料、修繕料及び工事費の助成	観光客及び地域住民の夜間安全歩行に寄与しました。
高等学校等通学費補助金	高等学校等の通学者の保護者	34,147	通学費の一部助成	通学費の一部助成を行い、高等学校等の就学奨励に効果がありました。
児童・生徒通学費補助金	各学校長	29,709	遠距離通学児童・生徒の通学費の一部助成	遠距離通学児童・生徒を持つ保護者の負担が軽減されました。
町社会福祉協議会運営補助金	町社会福祉協議会	22,000	調査・広報活動、地域福祉の増進等	諸事業の実施と、会の活動全般の円滑な推進に寄与しました。
町観光協会補助金	町観光協会	21,200	各種宣伝事業及び観光事業等の実施	町の宣伝及び誘客対策事業実施に効果がありました。
地域観光行事特別助成補助金	町観光協会	18,400	町内まつり行事費の一部助成	地域観光行事の運営及び観光客の誘致に効果がありました。
箱根温泉旅館協同組合活動補助金	箱根温泉旅館協同組合	11,562	箱根温泉旅館協同組合の維持運営	旅館協同組合の活動強化に寄与しました。
地域介護・福祉空間整備推進事業補助金	Accommo Care Service(株)あこもけあ箱根	7,446	定期巡回随時対応型訪問介護看護事業所開設に伴う一部助成	地域密着型サービス事業所として指定できました。
火葬料補助金	死亡した住民の遺族等	4,763	火葬料の助成	補助対象件数126件
町文化・スポーツ財団事業補助金	町文化・スポーツ財団	4,500	財団の運営	財団の充実と、住民の自発的な文化・スポーツ活動の推進が図られました。
旭町公会堂解体工事補助金	旭町自治会	3,880	湯本旭町地区の旭町公会堂の解体工事費の一部補助	国道に面する老朽化建物を解体し、地域住民及び観光客の安全を確保しました。
地域医療体制推進事業補助金	元箱根木村医院	3,000	開業3年以内の医療機関に必要な経費の一部を助成	町民、観光客及び勤労者の医療・福祉体制を確保しました。
箱根町民生委員児童委員協議会事業補助金	箱根町民生委員児童委員協議会	2,761	民生委員法並びに児童福祉法に定める任務の遂行と会の円滑な運営	会の事業全般にわたって寄与しました。

(10) 繰出金

特別会計への繰出し額は、8億2,418万円で、歳出総額の9.0%に当たります。これは、国民健康保険特別会計における被保険者の保険料軽減、後期高齢者医療特別会計や介護保険特別会計の運営資金の補てん、下水道事業特別会計における建設事業の推進及び起債償還財源の確保等の目的で繰出しをしたものです。

表26 繰出金の状況

会 計	25年度 千円	24年度 千円	前年度との比較	
			増減額 千円	伸率 %
国民健康保険	130,702	165,470	△ 34,768	△ 21.0
後期高齢者医療	152,008	141,526	10,482	7.4
介護保険	164,470	156,456	8,014	5.1
下水道事業	377,000	356,000	21,000	5.9
合 計	824,180	819,452	4,728	0.6

(11) 剰余金

平成25年度の一般会計剰余金は、4億4,389万円です。これは、減少が見込まれた歳入に対応するため全てにわたり経費の削減を図ったことや、特別会計への繰出金がそれぞれの会計の工夫等によりおよそ2,400万円戻入されたことによるものです。

表27 一般会計繰越剰余金の状況

区 分	21年度 千円	22年度 千円	23年度 千円	24年度 千円	25年度 千円
繰越金総額	284,906	150,490	247,011	190,679	452,484
翌年度繰越財源	19,558	9,741	11,682	90	8,590
差引実質剰余金	265,348	140,749	235,329	190,589	443,894

(12) 住民1人当たりの決算額

住民1人当たりの決算額は、歳入766,715円、歳出730,516円で、歳入の大半を占める町税は1人当たりになると、502,594円になります。

(平成25年度末住民基本台帳人口 12,500 人)

表28 住民1人当たりの歳入決算額

科 目	1人当たり	前年度	対前年度 伸率
	決算額		
	円	円	%
町税	502,594	484,236	3.8
地方譲与税	3,620	3,548	2.0
利子割交付金	282	314	△ 10.2
配当割交付金	625	354	76.6
株式等譲渡所得割交付金	1,100	98	1,022.4
ゴルフ場利用税交付金	8,863	8,851	0.1
地方消費税交付金	18,739	18,639	0.5
特別地方消費税交付金	0	0	0.0
自動車取得税交付金	1,869	2,013	△ 7.2
地方特例交付金	177	203	△ 12.8
地方交付税	9,910	3,170	212.6
交通安全対策特別交付金	253	266	△ 4.9
分担金及び負担金	3,486	3,784	△ 7.9
使用料及び手数料	24,298	25,172	△ 3.5
国庫支出金	22,563	17,381	29.8
県支出金	26,741	24,934	7.2
財産収入	3,993	1,695	135.6
寄付金	791	697	13.5
繰入金	36,255	45,982	△ 21.2
繰越金	15,254	19,488	△ 21.7
諸収入	13,997	14,527	△ 3.6
町債	71,305	37,466	90.3
合 計	766,715	712,818	7.6

表29 住民1人当たりの性質別決算額

区 分	1人当たり	前年度	対前年度 伸率
	決算額		
	円	円	%
人件費	232,855	235,909	△ 1.3
物件費	155,028	150,622	2.9
維持補修費	22,724	19,568	16.1
投資的経費	30,767	58,242	△ 47.2
補助費等	85,115	29,572	187.8
積立金	17,483	20,426	△ 14.4
繰出金	66,555	65,183	2.1
公債費	75,564	73,863	2.3
その他	44,425	44,389	0.1
合 計	730,516	697,774	4.7

表30 住民1人当たりの目的別決算額

区 分	1人当たり 決算額	前年度	対前年度 伸率
	円	円	%
議会費	10,643	11,389	△ 6.6
総務費	201,506	164,038	22.8
総務管理費	180,982	144,939	24.9
徴税費	13,396	11,841	13.1
戸籍住民基本台帳費	3,984	4,446	△ 10.4
選挙費	2,417	2,109	14.6
統計調査費	59	33	78.8
監査委員費	668	670	△ 0.3
民生費	114,230	111,392	2.5
社会福祉費	74,410	70,906	4.9
児童福祉費	39,801	40,474	△ 1.7
災害救助費	19	12	58.3
衛生費	80,612	79,422	1.5
保健衛生費	20,833	20,671	0.8
清掃費	59,759	58,751	1.7
公衆衛生費	20	0	皆増
農林水産業費	5,729	5,949	△ 3.7
農業費	808	1,107	△ 27.0
林業費	4,897	4,815	1.7
水産業費	24	27	△ 11.1
観光費	42,381	36,846	15.0
土木費	57,996	67,427	△ 14.0
土木管理費	3,180	2,801	13.5
道路橋りょう費	14,193	8,584	65.3
河川費	545	532	2.4
都市計画費	8,740	26,235	△ 66.7
下水道費	30,160	28,087	7.4
住宅費	1,178	1,188	△ 0.8
消防費	71,463	76,241	△ 6.3
教育費	70,392	71,207	△ 1.1
教育総務費	20,056	19,299	3.9
小学校費	14,476	14,609	△ 0.9
中学校費	7,393	7,446	△ 0.7
幼稚園費	7,747	7,781	△ 0.4
社会教育費	15,748	16,918	△ 6.9
保健体育費	4,972	5,154	△ 3.5
災害復旧費	0	0	0.0
公債費	75,564	73,863	2.3
諸支出金	0	0	0.0
公営企業費	0	0	0.0
合 計	730,516	697,774	4.7

3. 特別会計

(1) 国民健康保険特別会計

国民健康保険特別会計は、歳入総額16億8,820万円に対して歳出総額16億1,176万円で、差し引き7,644万円が翌年度へ繰越しとなりました。なお、保険料の徴収率は現年度分87.3%、過年度分28.3%、合計では73.9%となっています。

保険給付状況は、診療件数62,852件で医療費総額12億7,821万円、このうち町支払額は9億3,069万円で歳出全体の57.7%を占めています。65歳以上の被保険者医療給付に対して交付される前期高齢者交付金は、4億6,829万円となっています。

表31 国民健康保険特別会計決算状況

ア 歳入

款	予算現額 (A) 千円	調定額 (B) 千円	収入済額 (C) 千円
国民健康保険料	418,135	570,797	421,789
使用料及び手数料	120	169	169
国庫支出金	304,800	272,769	272,769
療養給付費交付金	77,133	121,525	121,525
前期高齢者交付金	410,445	468,293	468,293
県支出金	95,199	96,436	96,436
共同事業交付金	206,011	133,678	133,678
繰入金	146,919	130,702	130,702
繰越金	38,621	38,718	38,718
諸収入	2,237	4,187	4,120
合 計	1,699,620	1,837,274	1,688,199

イ 歳出

款	予算額 (A) 千円	補正及び予備費 補充額 (B) 千円	予算現額 (A)+(B) (C) 千円
総務費	65,418	624	66,042
保険給付費	1,060,507	17,700	1,078,207
後期高齢者支援金	215,002	964	215,966
前期高齢者納付金	369	0	369
老人保健拠出金	25	0	25
介護納付金	97,284	1,062	98,346
共同事業拠出金	206,022	0	206,022
保健事業費	16,655	0	16,655
基金積立金	700	0	700
諸支出金	2,080	14,049	16,129
公債費	50	0	50
予備費	1,888	△ 779	1,109
合 計	1,666,000	33,620	1,699,620

また、後期高齢者医療への支援金は、2億1,597万円を支出しました。

なお、加入状況につきましては、年度末の加入世帯は2,554世帯、被保険者数は、4,032人で前年度よりそれぞれ70世帯、176人の減となっています。前年度に比べて減となったのは、年齢到達により75歳になる方が、後期高齢者医療制度へ移行したこと等によるものです。

不納欠損額 (D) 千円	収入未済額 (B)-(C)-(D) 千円	予算現額に 対する増減額 (C)-(A) 千円	予算現額に 対する収入割合 (C)/(A) %	構成比 %
31,643	117,365	3,654	100.9	25.0
0	0	49	140.8	0.0
0	0	△ 32,031	89.5	16.2
0	0	44,392	157.6	7.2
0	0	57,848	114.1	27.7
0	0	1,237	101.3	5.7
0	0	△ 72,333	64.9	7.9
0	0	△ 16,217	89.0	7.7
0	0	97	100.3	2.3
0	67	1,883	184.2	0.3
31,643	117,432	△ 11,421	99.3	100.0

支出済額 (D) 千円	翌年度繰越額 (E) 千円	不用額 (C)-(D)-(E) 千円	予算現額に 対する支出割合 (D)/(C) %	構成比 %
65,028	0	1,014	98.5	4.1
1,041,713	0	36,494	96.6	64.6
215,966	0	0	100.0	13.4
214	0	155	58.0	0.0
9	0	16	36.0	0.0
98,346	0	0	100.0	6.1
160,035	0	45,987	77.7	9.9
13,691	0	2,964	82.2	0.9
700	0	0	100.0	0.0
16,039	0	90	99.4	1.0
22	0	28	44.0	0.0
0	0	1,109	0.0	0.0
1,611,763	0	87,857	94.8	100.0

表32 被保険者1人当たり保険料・医療費及び収支状況

ア 最近5年間の被保険者1人当たり保険料と医療費の推移

年度	1人当たり 保険料調定額 円	1人当たり 診療に要した 費用額 円	左の内訳	
			町支払額 円	高額療養費 円
平成21年度	106,451	287,739	209,870	22,173
平成22年度	103,616	299,792	217,604	23,645
平成23年度	101,067	309,443	224,809	23,225
平成24年度	96,975	305,129	222,747	25,013
平成25年度	96,143	307,632	223,994	24,243

イ 被保険者1人当たり収支状況

[被保険者数(年度平均) 4,155 人]

歳入決算額

款	金額 円
国民健康保険料	101,514
使用料及び手数料	41
国庫支出金	65,648
療養給付費交付金	29,248
前期高齢者交付金	112,706
県支出金	23,209
共同事業交付金	32,173
繰入金	31,457
繰越金	9,318
諸収入	991
合計	406,305

歳出決算額

款	金額 円
総務費	15,651
保険給付費	250,713
後期高齢者支援金	51,977
前期高齢者納付金	52
老人保健拠出金	2
介護納付金	23,669
共同事業拠出金	38,516
保健事業費	3,295
基金積立金	168
諸支出金	3,861
公債費	5
予備費	0
合計	387,909

図6 加入状況

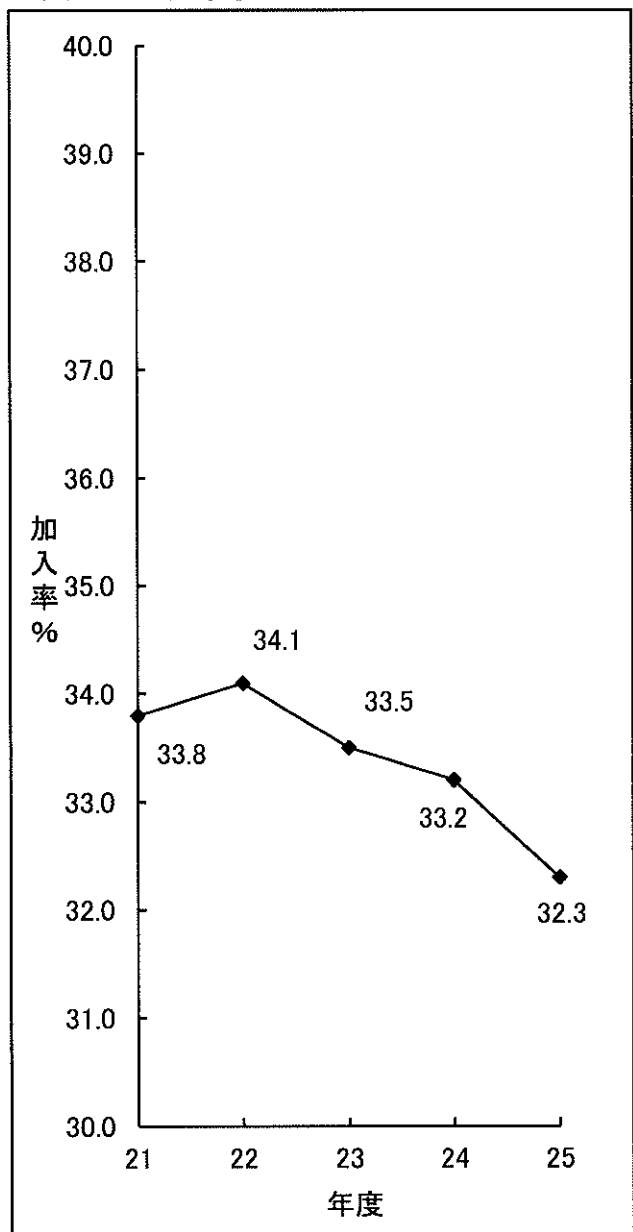

窓口支払額	小児医療等 支払額
円	円
44,833	10,863
46,158	12,067
48,074	13,335
43,670	13,699
45,424	13,971



表33 保険給付状況

ア 療養諸費

区 分		件数	日数	診療に要した 費用額	
		件	日	円	
療 養 の 給 付 等	一般 診療	入院	805	12,053	385,063,090
		入院外	32,775	53,031	499,708,930
	歯科		6,914	14,501	91,639,720
	調剤		21,163	—	268,438,770
	食事療養		(784)	—	21,286,544
	訪問看護		49	192	2,117,900
	計		61,706	79,777	1,268,254,954
療 養 費	診療費		53	—	869,737
	その他		1,093	—	9,086,173
	計		1,146	—	9,955,910
合 計		62,852	79,777	1,278,210,864	

イ その他の保険給付

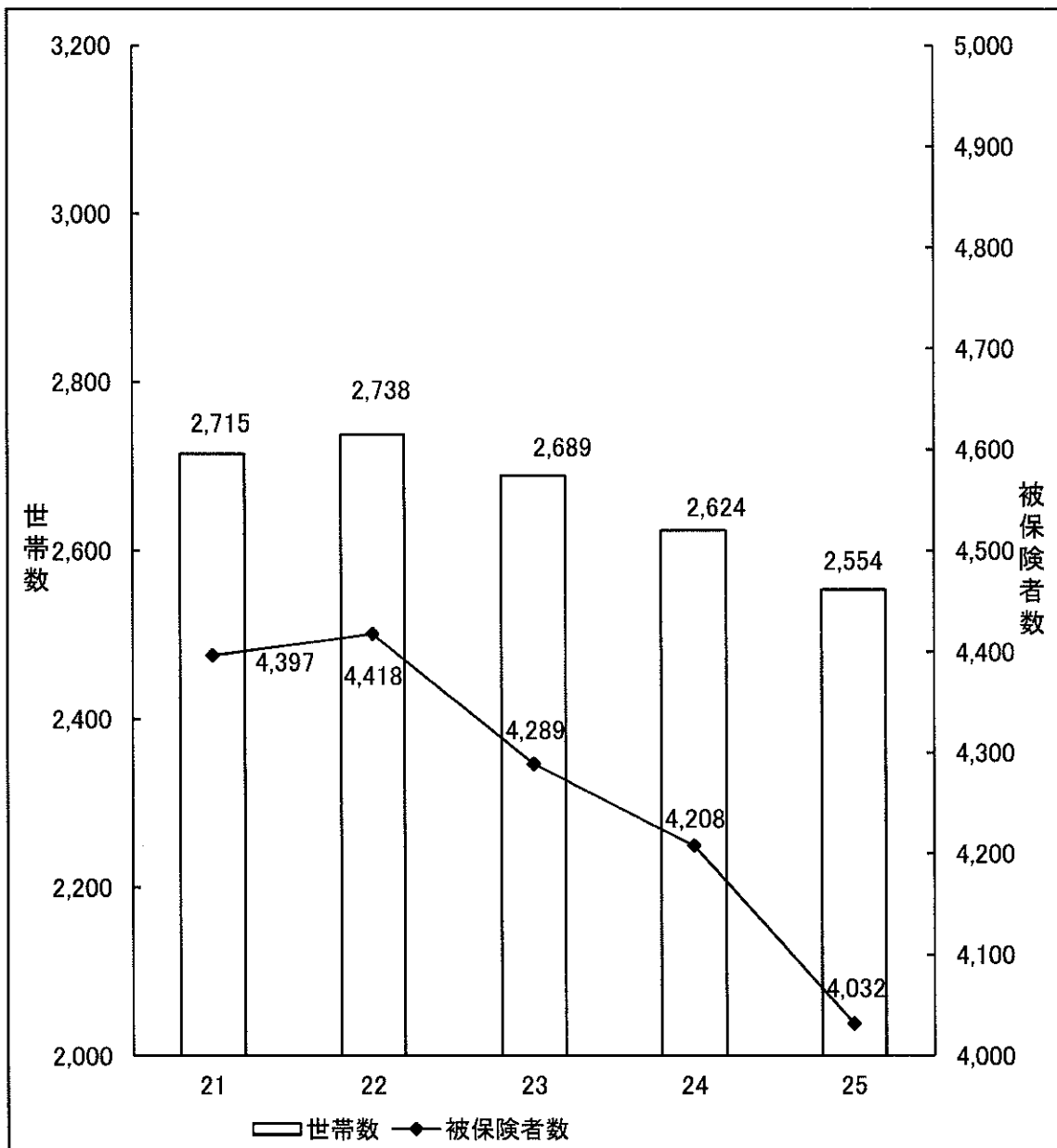
区 分	件数	支給額	1件当たり 支給額
	件	円	円
高額療養費	1,695	100,729,188	59,427
出産育児一時金	13	5,400,000	415,385
葬祭費	23	1,150,000	50,000

1 件当たり日数 日	1 日当たり 費用額 円	1 人当たり 費用額 円
14.97	31,947	92,675
1.62	9,423	120,267
2.10	6,320	22,055
—	—	64,606
—	—	5,123
—	—	510
1.29	15,898	305,236
—	—	209
—	—	2,187
—	—	2,396
—	—	307,632

[被保険者数（年度平均）4,155人]

(2) 後期高齢者医療特別会計

後期高齢者医療特別会計は、医療制度改革により、平成20年から創設された制度で、保険者は神奈川県後期高齢者医療広域連合です。

平成25年度決算は、歳入総額2億9,187万円に対し、歳出総額2億8,597万円で、差し引き590万円が翌年度へ繰越となりました。

対象者は、75歳以上の者及び満65歳以上の一定の障がいのある者で、年度末時点の対象者は、1,822人となっています。

表34 後期高齢者特別会計決算状況

ア 歳入

款	予算現額 (A) 千円	調定額 (B) 千円	収入済額 (C) 千円
後期高齢者医療保険料	139,054	134,001	129,508
使用料及び手数料	18	13	13
繰入金	156,057	152,008	152,008
繰越金	8,817	10,169	10,169
諸収入	1,373	178	178
合 計	305,319	296,369	291,876

イ 歳出

款	当初予算額 (A) 千円	補正及び 予備費補充額 (B) 千円
総務費	1,019	0
後期高齢者医療広域連合納付金	294,290	8,619
諸支出金	1,050	0
予備費	341	0
合 計	296,700	8,619

不納欠損額 (D) 千円	収入未済額 (B)-(C)-(D) 千円	予算現額に 対する増減額 (C)-(A) 千円	予算現額に 対する収入割合 (C)/(A) %	構成比 %
323	4,170	△ 9,546	93.1	44.4
0	0	△ 5	72.2	0.0
0	0	△ 4,049	97.4	52.1
0	0	1,352	115.3	3.5
0	0	△ 1,195	13.0	0.0
323	4,170	△ 13,443	95.6	100.0

予算現額 (A)+(B) (C) 千円	支出済額 (D) 千円	不用額 (C)-(D) 千円	予算現額に 対する支出割合 (D)/(C) %	構成比 %
1,019	748	271	73.4	0.3
302,909	284,310	18,599	93.9	99.4
1,050	916	134	87.2	0.3
341	0	341	0.0	0.0
305,319	285,974	19,345	93.7	100.0

(3) 介護保険特別会計

介護保険特別会計は、歳入総額10億3,300万円に対して歳出総額10億2,330万円で、差し引き970万円が翌年度へ繰越しとなりました。なお、この内、373万円は国、県及び支払基金からの負担金超過額で次年度において返還するものです。

保険給付費総額は9億5,425万円で、対前年度比では10.5%（9,038万円）の増となり、予算額に対しては、0.65%（622万円）の減となりました。

被保険者数については、年度末時点で、65歳以上の第1号被保険者数が4,066人、40歳から64歳までの第2号被保険者数が4,247人となっています。

表35 介護保険特別会計決算状況

ア 歳入

款	予算現額 (A) 千円	調定額 (B) 千円	収入済額 (C) 千円
介護保険料	202,337	224,354	207,838
使用料及び手数料	30	42	42
国庫支出金	207,002	205,267	205,267
支払基金交付金	279,892	279,815	279,815
県支出金	151,547	149,830	149,830
繰入金	174,346	170,586	170,586
繰越金	19,440	19,441	19,441
諸収入	77	187	187
合 計	1,034,671	1,049,522	1,033,006

イ 歳出

款	予算額 (A) 千円	補正及び予備費 補充額 (B) 千円
総務費	48,376	△ 4,158
保険給付費	900,000	60,465
地域支援事業費	21,677	0
基金積立金	832	0
諸支出金	1,005	6,364
公債費	50	0
予備費	60	0
合 計	972,000	62,671

不納欠損額 (D) 千円	収入未済額 (B)-(C)-(D) 千円	予算現額に 対する増減額 (C)-(A) 千円	予算現額に 対する収入割合 (C)/(A) %	構成比 %
3,510	13,006	5,501	102.7	20.1
0	0	12	140.0	0.0
0	0	△ 1,735	99.2	19.9
0	0	△ 77	100.0	27.1
0	0	△ 1,717	98.9	14.5
0	0	△ 3,760	97.8	16.5
0	0	1	100.0	1.9
0	0	110	242.9	0.0
3,510	13,006	△ 1,665	99.8	100.0

予算現額 (A)+(B) (C) 千円	支出済額 (D) 千円	不用額 (C)-(D) 千円	予算現額に 対する支出割合 (D)/(C) %	構成比 %
44,218	41,642	2,576	94.2	4.1
960,465	954,245	6,220	99.4	93.2
21,677	20,644	1,033	95.2	2.0
832	0	832	0.0	0.0
7,369	6,771	598	91.9	0.7
50	0	50	0.0	0.0
60	0	60	0.0	0.0
1,034,671	1,023,302	11,369	98.9	100.0

(4) 財産区特別会計

表36 財産区特別会計（4財産区）決算状況

ア 歳入

科 目	温泉財産区 千円	宮城野財産区 千円	仙石原財産区 千円	蛸川財産区 千円
財産収入	1,238	445	583	1,154
繰入金	0	2,800	0	0
繰越金	930	485	507	560
諸収入	0	0	0	0
合 計	2,168	3,730	1,090	1,714

(5) 温泉特別会計

温泉特別会計は歳入総額1億7,626万円に対し、歳出総額1億2,712万円で差し引き4,914万円が翌年度の繰越金となりました。

歳入については、温泉受給申込金等の事業収入が前年度に比べ30.7%(3,733万円)の増収となったものです。

表37 温泉特別会計決算状況

ア 歳入

款	予算現額 (A) 千円	調定額 (B) 千円	収入済額 (C) 千円
事業収入	121,602	160,566	158,884
財産収入	0	0	0
繰越金	15,398	17,378	17,378
諸収入	0	0	0
合 計	137,000	177,944	176,262

イ 歳出

款	予算額 (A) 千円	補正及び 予備費補充額 (B) 千円	継続費及び 繰越事業費 繰越額 (C) 千円	予算現額 (A)+(B)+(C) (D) 千円
事業費	119,545	0	0	119,545
基金積立金	4,727	0	0	4,727
公債費	12,228	0	0	12,228
予備費	500	0	0	500
合 計	137,000	0	0	137,000

イ 歳出

科 目		温泉財産区 千円	宮城野財産区 千円	仙石原財産区 千円	蛸川財産区 千円
目的別	委員会費	365	400	467	477
	一般管理費	0	2,506	0	0
	財産管理費	1,207	242	150	900
	一般会計繰出金	0	0	0	0
	合 計	1,572	3,148	617	1,377
性質別	人件費	88	104	104	104
	物件費	404	296	363	373
	積立金	1,080	242	150	900
	その他	0	2,506	0	0
	合 計	1,572	3,148	617	1,377

歳出については、事業運営の向上及び安定供給を図るため、温泉管整備事業(2,767万円)等を行い、歳出総額は前年度に比べ4.6%(559万円)の増額となりました。

不納欠損額 (D) 千円	収入未済額 (B)-(C)-(D) 千円	予算現額に 対する増減額 (C)-(A) 千円	予算現額に 対する収入割合 (C)/(A) %	構成比 %
0	1,682	37,282	130.7	90.1
0	0	0	0.0	0.0
0	0	1,980	112.9	9.9
0	0	0	0.0	0.0
0	1,682	39,262	128.7	100.0

支出済額 (E) 千円	翌年度繰越額 (F)	不用額 (D)-(E)-(F) 千円	予算現額に 対する支出割合 (E)/(D) %	構成比 %
110,284	0	9,261	92.3	86.8
4,727	0	0	100.0	3.7
12,110	0	118	99.0	9.5
0	0	500	0.0	0.0
127,121	0	9,879	92.8	100.0

表38 平成25年度末における起債未償還事業別調べ

事業名	年度	起債額 千円	年利 %	25年度末における未償還元利金			終了年度	借入先
				未償還元金 円	未償還利子 円	計 円		
現年発生公営企業等災害復旧事業	17	90,600	1.60	23,744,099	476,773	24,220,872	27	財
合計		90,600		23,744,099	476,773	24,220,872		

※ 財＝財務省

(6) 育英奨学金特別会計

育英奨学金特別会計は、歳入総額3,166万円に対し、歳出総額1,392万円で差し引き1,774万円が翌年度に繰越しとなりました。

なお、25年度において奨学金を貸与した生徒は奨学生8名、入学資金を貸与した生徒は高等学校等1名、大学等7名です。

表39 育英奨学金特別会計決算状況

ア 歳入

款	予算現額 (A) 千円	調定額 (B) 千円	収入済額 (C) 千円
財産収入	18	44	44
寄付金	100	0	0
繰入金	0	0	0
繰越金	7,332	8,675	8,675
貸付金収入	16,950	65,387	22,940
合計	24,400	74,106	31,659

イ 歳出

款	予算額 (A) 千円	補正及び 予備費補充額 (B) 千円	予算現額 (A)+(B) (C) 千円
事業費	17,700	0	17,700
基金積立金	200	0	200
諸支出金	6,000	0	6,000
予備費	500	0	500
合計	24,400	0	24,400

収入未済額 (B)-(C)	予算現額に 対する増減額 (C)-(A)	予算現額に 対する収入割合 (C)/(A)	構成比
千円	千円	%	%
0	26	244.4	0.1
0	△ 100	0.0	0.0
0	0	0.0	0.0
0	1,343	118.3	27.4
42,447	5,990	135.3	72.5
42,447	7,259	129.8	100.0

支出済額 (D)	不用額 (C)-(D)	予算現額に 対する支出割合 (D)/(C)	構成比
千円	千円	%	%
7,820	9,880	44.2	56.2
100	100	50.0	0.7
6,000	0	100.0	43.1
0	500	0.0	0.0
13,920	10,480	57.0	100.0

(7) 下水道事業特別会計

下水道事業特別会計は、歳入16億5,140万円に対し、歳出16億1,495万円で、差し引き3,645万円が翌年度へ繰越しとなりました。

歳入については、使用料及び手数料が前年度決算に比べ0.5% (387万円) の減で、国庫支出金が同53.2% (1,576万円) の増、県支出金が同65.4% (57万円) の増、繰入金と同5.9% (2,100万円) の増、町債が同4.8% (2,270万円) の減で、総額は1.2% (2,010万円) の減収となりました。

歳出では、総務費4億1,818万円、事業費3億498万円、公債費8億9,179万円の支出があり、総額で前年度決算に比べ0.3% (559万円) の減となりました。

表40 下水道事業特別会計決算状況

ア 歳入

款	予算現額	調定額	収入済額
	(A) 千円	(B) 千円	(C) 千円
使用料及び手数料	735,033	766,168	727,956
国庫支出金	64,730	45,360	45,360
県支出金	1,600	1,444	1,444
繰入金	377,000	377,000	377,000
繰越金	30,183	50,957	50,957
諸収入	254	2,884	2,884
町債	446,200	445,800	445,800
合 計	1,655,000	1,689,613	1,651,401

イ 歳出

款	予算額	補正及び 予備費 補充額	継続費及び 繰越事業費 繰越額	予算現額 (A)+(B)+(C)
	(A) 千円	(B) 千円	(C) 千円	(D) 千円
総務費	432,421	0	0	432,421
事業費	325,952	0	0	325,952
公債費	894,627	0	0	894,627
予備費	2,000	0	0	2,000
合 計	1,655,000	0	0	1,655,000

不納欠損額 (D) 千円	収入未済額 (B)-(C)-(D) 千円	予算現額に 対する 増減額 (C)-(A) 千円	予算現額に 対する 収入割合 (C)/(A) %	構成比 %
2,412	35,800	△ 7,077	99.0	44.1
0	0	△ 19,370	70.1	2.7
0	0	△ 156	90.3	0.1
0	0	0	100.0	22.8
0	0	20,774	168.8	3.1
0	0	2,630	1,135.4	0.2
0	0	△ 400	99.9	27.0
2,412	35,800	△ 3,599	99.8	100.0

支出済額 (E) 千円	翌年度繰越額 (F) 千円	不用額 (D)-(E)-(F) 千円	予算現額に 対する 支出割合 (E)/(D) %	構成比 %
418,184	0	14,237	96.7	25.9
304,978	0	20,974	93.6	18.9
891,789	0	2,838	99.7	55.2
0	0	2,000	0.0	0.0
1,614,951	0	40,049	97.6	100.0

表41 平成25年度起債借入状況

事業名	借入額 千円	利率 %	利子 千円	借入 方法	償還年数 年	据置 期間 年	借入先
公共下水道事業 (一般分)	77,200	1.40	19,957	証書 借入	30	5	地方公共団体 金融機構
公共下水道事業 (流域関連分)	151,600	1.40	39,191	〃	30	5	地方公共団体 金融機構
資本費平準化債	217,000	1.00	25,997	〃	20	3	地方公共団体 金融機構
合 計	445,800		85,145				

表42 平成25年度中下水道現債額の動き

区分		元金 千円	利子 千円	合計 千円
24年度末現債額		(A) 6,543,002	1,110,480	7,653,482
25年度中異動	償還	(B) 711,002	180,713	891,715
	起債	(C) 445,800	85,145	530,945
	借換による利子 軽減額	(D) 0	0	0
25年度末現債額		(A)-(B)+(C)-(D) 6,277,800	1,014,912	7,292,712

表43 平成25年度末における起債未償還事業別調べ

事業名	年度	起債額 千円	年利 %	25年度末における未償還元利金			終了年	借入先
				未償還元金 円	未償還利子 円	計 円		
公共下水道事業 (一般分)	60	588,000	6.30	60,889,694	4,869,402	65,759,096	27	大
〃	61	605,900	5.20	119,631,900	11,119,266	130,751,166	28	大
公共下水道事業 (特別分)	61	336,700	5.20	66,479,717	6,179,005	72,658,722	28	大
公共下水道事業 (一般分)	62	706,500	5.00	178,606,807	20,671,729	199,278,536	29	大
公共下水道事業 (特別分)	62	441,800	5.00	111,689,295	12,926,785	124,616,080	29	大
公共下水道事業 (一般分)	63	771,200	4.85	235,334,909	32,514,811	267,849,720	30	大
公共下水道事業 (特別分)	63	245,000	4.85	74,762,774	10,329,526	85,092,300	30	大
公共下水道事業 (一般分)	63	310,800	4.95	62,801,676	5,550,990	68,352,666	28	公
〃	元	637,200	5.40	219,900,744	37,203,455	257,104,199	31	大
公共下水道事業 (特別分)	元	214,500	5.40	74,024,968	12,523,758	86,548,726	31	大
臨時財政特例・ 特別地方債	2	55,100	6.60	25,070,669	6,639,975	31,710,644	32	大
公共下水道事業 (一般分)	3	107,200	5.50	50,844,226	12,688,366	63,532,592	33	大
臨時財政特例・ 特別地方債	4	33,300	4.40	16,274,886	3,610,650	19,885,536	34	大
公共下水道事業 (一般分)	4	68,900	4.40	33,673,865	7,470,661	41,144,526	34	郵
〃	5	258,400	3.65	131,775,995	26,694,605	158,470,600	35	大
〃	5	17,900	4.65	10,399,843	3,003,393	13,403,236	36	大
公共下水道事業 (特別分)	5	54,700	3.65	27,895,304	5,650,916	33,546,220	35	大
公共下水道事業 (一般分)	5	66,800	3.75	29,896,238	4,985,666	34,881,904	33	公

事業名	年度	起債額 千円	年利 %	25年度末における未償還元利金			終了年	借入先
				未償還元金 円	未償還利子 円	計 円		
公共下水道事業 (一般分)	5	16,100	4.75	8,402,062	2,021,414	10,423,476	34	公
公共下水道事業 (臨時特利分)	5	45,100	3.70	20,124,201	3,309,351	23,433,552	33	公
公共下水道事業 (一般分)	6	45,500	4.70	23,683,637	5,634,331	29,317,968	34	公
〃	6	67,600	4.75	35,278,227	8,487,441	43,765,668	34	公
公共下水道事業 (一般分)	6	214,900	4.65	124,856,239	36,057,525	160,913,764	36	大
公共下水道事業 (特別分)	6	291,000	4.65	169,070,106	48,826,144	217,896,250	36	大
公共下水道事業 (一般分)	7	59,800	3.20	31,391,245	5,538,375	36,929,620	35	公
〃	7	29,800	3.25	15,684,508	2,812,532	18,497,040	35	公
〃	7	181,900	3.00	107,683,739	22,245,986	129,929,725	38	大
公共下水道事業 (臨時特利分)	8	93,400	2.85	52,223,370	8,981,246	61,204,616	36	公
公共下水道事業 (一般分)	8	40,300	2.90	22,589,235	3,956,229	26,545,464	36	公
公共下水道事業 (特別分)	8	412,400	2.20	250,338,418	40,377,089	290,715,507	39	大
公共下水道事業 (一般分)	8	303,200	2.20	184,050,939	29,685,570	213,736,509	39	大
〃	9	134,800	2.20	78,719,027	11,277,253	89,996,280	37	公
〃	9	28,100	2.15	16,370,539	2,289,869	18,660,408	37	公
〃	9	265,400	1.30	164,291,423	16,502,436	180,793,859	40	大
公共下水道事業 (特別分)	9	275,200	1.30	170,357,947	17,111,799	187,469,746	40	大
公共下水道事業 (一般分)	10	155,600	2.10	102,890,404	17,589,416	120,479,820	40	大
〃	10	91,200	2.10	56,850,951	8,408,919	65,259,870	38	公

事業名	年度	起債額 千円	年利 %	25年度末における未償還元利金			終了年	借入先
				未償還元金 円	未償還利子 円	計 円		
公共下水道事業 (一般分)	10	400	2.10	249,347	36,887	286,234	38	公
〃	15	8,500	1.90	6,952,996	1,289,276	8,242,272	43	公
公共下水道事業 (臨時特利分)	15	40,500	1.90	33,128,983	6,142,949	39,271,932	43	公
公共下水道事業 (一般分)	15	22,900	2.00	19,183,387	4,186,293	23,369,680	45	財
〃	16	38,100	2.10	33,258,454	8,042,288	41,300,742	46	郵
〃	16	16,100	2.10	13,825,297	3,012,579	16,837,876	44	公
公共下水道事業 (臨時特利分)	16	14,600	2.10	12,537,225	2,731,897	15,269,122	44	公
公共下水道事業 (一般分)	17	63,500	2.10	57,511,714	14,600,678	72,112,392	47	郵
〃	17	33,600	2.00	30,038,892	6,555,188	36,594,080	45	公
公共下水道事業 (臨時特利分)	17	5,200	2.00	4,648,876	1,014,484	5,663,360	45	公
資本費平準化債	17	250,000	1.59	62,500,000	1,243,548	63,743,548	27	信
公共下水道事業 (県貸付金)	17	2,000	2.10	1,811,147	469,087	2,280,234	47	県
公共下水道事業 (一般分)	18	108,900	2.10	100,386,943	26,093,657	126,480,600	48	郵
〃	18	23,800	2.15	22,163,091	5,495,463	27,658,554	46	公
〃	18	2,100	2.10	1,954,748	472,684	2,427,432	46	公
資本費平準化債	18	270,000	2.45	101,250,000	4,346,188	105,596,188	28	信
公共下水道事業 (一般分)	19	57,900	2.10	56,117,825	15,612,607	71,730,432	49	財
公共下水道事業 (流域関連分)	19	11,700	2.10	11,339,871	3,154,881	14,494,752	49	財
〃	19	12,400	2.10	11,975,641	3,040,283	15,015,924	47	公

事業名	年度	起債額 千円	年利 %	25年度末における未償還元利金			終了年	借入先
				未償還元金 円	未償還利子 円	計 円		
公共下水道事業 (一般分)	19	61,900	2.10	59,781,629	15,176,947	74,958,576	47	公
公共下水道事業 (臨時特利分)	19	400	2.05	386,230	95,570	481,800	47	公
資本費平準化債	19	270,000	1.85	135,000,000	5,628,779	140,628,779	29	信
公共下水道事業 (一般分)	20	72,700	1.90	72,700,000	18,966,450	91,666,450	50	財
公共下水道事業 (流域関連分)	20	19,000	1.90	19,000,000	4,956,850	23,956,850	50	財
〃	20	13,200	1.90	13,200,000	3,155,208	16,355,208	48	地
公共下水道事業 (一般分)	20	46,600	1.90	46,600,000	11,138,878	57,738,878	48	地
公共下水道事業 (臨時特利分)	20	3,600	1.90	3,600,000	860,528	4,460,528	48	地
資本費平準化債	20	250,000	1.65	156,250,000	7,100,081	163,350,081	30	信
公共下水道事業 (一般分)	21	111,300	2.10	111,300,000	34,668,450	145,968,450	51	財
公共下水道事業 (流域関連分)	21	2,600	2.10	2,600,000	809,850	3,409,850	51	財
〃	21	2,100	2.10	2,100,000	654,100	2,754,100	51	地
公共下水道事業 (一般分)	21	57,300	2.10	57,300,000	17,848,200	75,148,200	51	地
公共下水道事業 (臨時特利分)	21	8,700	2.10	8,700,000	2,709,950	11,409,950	51	地
資本費平準化債	21	250,000	1.445	187,500,000	8,805,463	196,305,463	31	農
公共下水道事業 (一般分)	22	141,900	1.90	141,900,000	42,412,000	184,312,000	52	地
公共下水道事業 (流域関連分)	22	4,400	1.90	4,400,000	1,315,100	5,715,100	52	地
資本費平準化債	22	265,000	1.34	231,874,000	11,666,208	243,540,208	33	信
公共下水道事業 (一般分)	23	102,700	1.70	102,700,000	29,032,050	131,732,050	53	地

事業名	年度	起債額 千円	年利 %	25年度末における未償還元利金			終了年	借入先
				未償還元金 円	未償還利子 円	計 円		
公共下水道事業 (流域関連分)	23	8,600	1.70	8,600,000	2,431,100	11,031,100	53	地
資本費平準化債	23	268,000	1.40	268,000,000	37,840,368	305,840,368	43	地
公的資金補償金 免除繰上償還借 換債	23	96,300	0.40	56,455,405	452,544	56,907,949	29	地
公共下水道事業 (一般分)	24	29,900	1.50	29,900,000	7,860,500	37,760,500	54	地
公共下水道事業 (流域関連分)	24	34,700	1.50	34,700,000	9,122,400	43,822,400	54	地
資本費平準化債	24	261,000	1.10	261,000,000	31,620,638	292,620,638	44	地
公的資金補償金 免除繰上償還借 換債	24	63,900	0.20	25,598,327	38,405	25,636,732	26	地
〃	24	79,000	0.20	45,210,527	113,081	45,323,608	27	地
公共下水道事業 (一般分)	25	77,200	1.40	77,200,000	19,957,286	97,157,286	55	地
公共下水道事業 (流域関連分)	25	151,600	1.40	151,600,000	39,190,698	190,790,698	55	地
資本費平準化債	25	217,000	1.00	217,000,000	25,997,305	242,997,305	45	地
合 計		12,224,000		6,277,800,282	1,014,911,788	7,292,712,070		

※ 財(大) = 財務省(大蔵省) 公 = 公営企業金融公庫
 郵 = 総務(郵政)省簡易保険局、日本郵政公社
 信 = さがみ信用金庫 県 = 神奈川県
 地 = 地方公共団体(地方公営企業等)金融機構 農 = かながわ西湘農業協同組合

4. 財政力状況

(1) 財政力

表44 財政力指数表

区 分	25年度 千円	24年度 千円	比 較		備 考	
			金額 千円	伸率 %		
基準財政収入額	4,454,181	4,481,230	△ 27,049	△ 0.6		
基準財政需要額	3,172,406	3,101,695	70,711	2.3		
標準財政規模	5,869,917	5,975,257	△ 105,340	△ 1.8	※1	
財政力 指数	3カ年平均	1.462	1.510	—	—	
	当該単年度	1.404	1.445	—	—	
普通交付税額	0	0	—	—		
特別交付税額	123,872	40,175	83,697	208.3	※3	
実質収支比率 %	7.6	3.2	—	—	※2	
積立金現在高	655,309	883,958	△ 228,649	△ 25.9		
地方債現在高	7,291,342	7,239,118	52,224	0.7		
公債費比率 %	10.3	10.6	—	—		

※ 本表は一般会計のみの数値なので、決算統計の数値と異なる

※1 <算出方法>

[基準財政収入額－(所得割における税源移譲相当額の25%)－地方譲与税－交通安全対策特別交付金－地方特例交付金]×100/75＋地方譲与税＋交通安全対策特別交付金＋地方特例交付金＋普通交付税＋臨時財政対策債発行可能額

※2 <算出方法>

実質収支/標準財政規模

※3 特別交付税額には、震災復興特別交付税12千円を含めた金額を表示

図7 財政力

財政力を把握する方法として一般化されているものに、「財政力指数」があります。

これは基準財政収入額を基準財政需要額で割ったものの3年間の平均値であり、この指数が高いほど財政力が高いということになります。

通常、その年度の基準財政収入額を基準財政需要額で割った値が「1」以下の場合、普通交付税の交付対象となり、この不足が普通交付税を得る時の基準となります。

また、この値が「1」を超える場合は不交付団体となり、それだけ町は余裕財源を持っているということになります。



表45 財政の健全化判断比率

箱根町の平成25年度決算における健全化判断比率等については、以下の表のようになりますと見込んでいます。

指 標		説 明	箱根町の比率	早期健全化基準	財政再生基準
財政の健全化判断比率	実質赤字比率	一般会計等を対象とした実質赤字の標準財政規模に対する比率	—	14.51	20.00
	連結実質赤字比率	全会計を対象とした実質赤字(又は資金不足額)の標準財政規模に対する比率	—	19.51	30.00
	実質公債費比率	一般会計等が負担する元利償還金及び準元利償還金の標準財政規模に対する比率	9.3 (9.1)	25.00	35.00
	将来負担比率	一般会計等が将来負担すべき実質的な負債の標準財政規模に対する比率	120.9 (121.6)	350.00	
資金不足比率 (水道事業会計・下水道事業特別会計・温泉特別会計、各会計ごと)	資金不足額の事業の規模に対する比率	該当なし	(経営健全化基準) 20.0		

◎ 実質赤字額又は連結実質赤字額がない場合及び実質赤字比率又は連結実質赤字比率が算定されない場合は「—」と記載

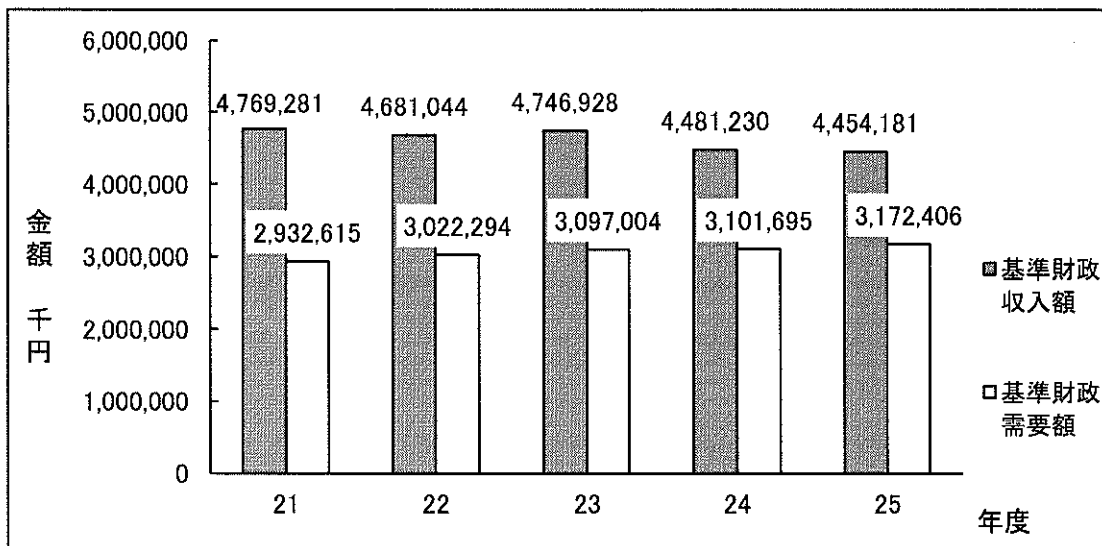
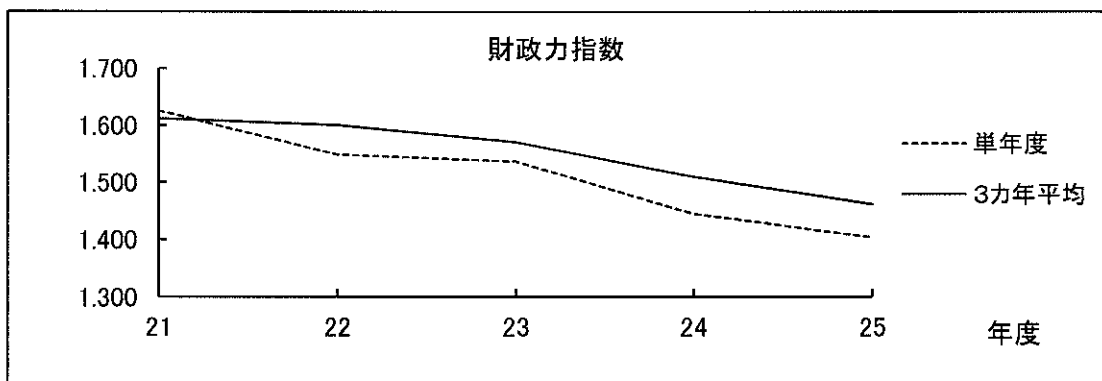
◎ () 内の数値は平成24年度のもの

(2) 町有財産

表46 町有財産

区分	施設数	土地（地積）					
		24年度末 現在高	25年度中 増減高	25年度末 現在高	24年度末 現在高		
政 行 用 財 産	庁舎	1	6,363	0	6,363	0	
	出張所	4	0	0	0	0	
	消防施設	18	5,216	0	5,216	485	
	衛生施設	1	70,176	0	70,176	59	
	その他の施設	6	17,049	0	17,049	236	
	小計	30	98,804	0	98,804	780	
	財 公 共 用 財 産	小中学校	4	64,203	599	64,802	0
		幼稚園	4	25,846	0	25,846	0
		公営住宅	8 (241)	23,423	0	23,423	0
		公園	62	45,131	0	45,131	45
保育所		3	2,248	0	2,248	625	
公民館		4	7,446	0	7,446	0	
その他の施設		65	350,442	2,208	352,650	2,894	
小計		150	518,739	2,807	521,546	3,564	
普 通 財 産	町有建物等施設	15 施設	74,432	0	74,432	593	
	山林(所有に係るもの)	225 筆	4,742,829	0	4,742,829	0	
			(3,701,351)	(0)	(3,701,351)		
	山林(共有に係るもの)	43 筆	1,488,832	0	1,488,832	0	
	原野	95 筆	468,975	127,758	596,733	0	
	雑種地	41 筆	36,257	0	36,257	0	
	宅地	92 筆	22,562	△ 626	21,936	0	
	墓地	0 筆	0	0	0	0	
		15 施設					
	小計	496 筆	6,833,887	127,132	6,961,019	593	
合計	195 施設 496 筆	7,451,430	129,939	7,581,369	4,937		

注1 山林（共有に係るもの）の（ ）内の数値は全体のものを、（ ）外の数値は持分権により按分したものを示す。

建 物							
木造（延面積）		非木造（延面積）			延面積計		
25年度中 増減高	25年度末 現在高	24年度末 現在高	25年度中 増減高	25年度末 現在高	24年度末 現在高	25年度中 増減高	25年度末 現在高
m ²	m ²	m ²	m ²	m ²	m ²	m ²	m ²
0	0	5,798	0	5,798	5,798	0	5,798
0	0	497	0	497	497	0	497
0	485	4,429	0	4,429	4,914	0	4,914
0	59	6,335	0	6,335	6,394	0	6,394
0	236	2,724	0	2,724	2,960	0	2,960
0	780	19,783	0	19,783	20,563	0	20,563
0	0	23,030	0	23,030	23,030	0	23,030
0	0	3,492	0	3,492	3,492	0	3,492
0	0	13,099	0	13,099	13,099	0	13,099
0	45	310	0	310	355	0	355
0	625	1,237	0	1,237	1,862	0	1,862
0	0	6,424	0	6,424	6,424	0	6,424
0	2,894	24,841	0	24,841	27,735	0	27,735
0	3,564	72,433	0	72,433	75,997	0	75,997
0	593	16,929	0	16,929	17,522	0	17,522
0	0	0	0	0	0	0	0
0	0	0	0	0	0	0	0
0	0	0	0	0	0	0	0
0	0	0	0	0	0	0	0
0	0	0	0	0	0	0	0
0	0	0	0	0	0	0	0
0	593	16,929	0	16,929	17,522	0	17,522
0	4,937	109,145	0	109,145	114,082	0	114,082

表47 有価証券

区分	内 訳	24年度末 残高 千円	25年度中 増減高 千円	25年度末 残高 千円
株券	株式会社テレビ神奈川	1,280	0	1,280
	箱根温泉供給株式会社	23	0	23
	小田原箱根観光株式会社	50	0	50
合 計		1,353	0	1,353

注：24年度末及び25年度末現在高の金額は、額面金額による。

表48 出資による権利

会計	内 訳	24年度末 残高 千円	25年度中 増減高 千円	25年度末 残高 千円	
一般会計	箱根町水道事業出資金	51,300	0	51,300	
	神奈川県農業信用基金協会出資金	450	0	450	
	箱根町土地開発公社出資金	3,000	0	3,000	
	公益社団法人神奈川県農業公社出資金	200	0	200	
	一般社団法人神奈川県果実協会出資金	230	0	230	
	公益財団法人箱根町文化・スポーツ財団出捐金	168,000	0	168,000	
	神奈川県信用保証協会出捐金	9,715	0	9,715	
	一般財団法人箱根町観光協会出捐金	130,000	△ 40,224	89,776	
	公益財団法人かながわ健康財団出捐金	175	0	175	
	一般財団法人砂防フロンティア整備推進機構出捐金	200	0	200	
	公益財団法人神奈川県暴力追放推進センター出捐金	500	0	500	
	地方公共団体金融機構出資金	1,900	0	1,900	
	合 計		365,670	△ 40,224	325,446

表49 基金

会計	区分	24年度末 残高 千円	25年度中 増減高 千円	25年度末 残高 千円	内 容
一般会計		883,959	△ 228,650	655,309	
	現金	24,215	0	24,215	箱根町町有林整備基金
	現金	467,806	△ 211,012	256,794	箱根町財政調整基金
	現金	21,266	△ 337	20,929	箱根町褒賞及び表彰基金
	現金	61,630	△ 8,506	53,124	箱根町国際交流基金
	現金	31,933	△ 9,112	22,821	箱根町資源保全基金
	現金	31,456	65	31,521	箱根町社会福祉基金
	現金	195,173	182	195,355	箱根町災害支援基金
	有価証券	50,000	0	50,000	
	現金	480	70	550	箱根町子ども基金
国民健康保険		4,623	700	5,323	
	現金	2,623	700	3,323	箱根町国民健康保険運営準備基金
	現金	2,000	0	2,000	箱根町国民健康保険高額療養費貸付基金
介護保険	現金	31,188	△ 6,116	25,072	箱根町介護保険給付費支払基金
温泉財産区		49,359	1,080	50,439	
	現金	24,359	△ 3,920	20,439	箱根町温泉財産区基金
	有価証券	25,000	5,000	30,000	
宮城野財産区		100,781	△ 2,558	98,223	
	現金	10,781	7,442	18,223	箱根町宮城野財産区基金
	有価証券	90,000	△ 10,000	80,000	
仙石原財産区	現金	5,718	150	5,868	箱根町仙石原財産区基金
蛸川財産区	現金	12,817	900	13,717	箱根町蛸川財産区基金
温泉	現金	201,695	4,727	206,422	箱根町温泉基金
育英奨学金		100,499	100	100,599	
	現金	100,499	100	100,599	箱根町育英奨学基金
	有価証券	0	0	0	
合 計		1,390,639	△ 229,667	1,160,972	

表50 土地開発基金

区 分	24年度末 残高	25年度中 増減高	25年度末 残高
	千円	千円	千円
現金	137	0	137
貸付金	0	0	0
合 計	137	0	137

表51 債権

会 計	区 分	24年度末 残高	25年度中 増減高	25年度末 残高
		千円	千円	千円
一般会計		64,636	△ 18,037	46,599
	住宅取得資金融資預託金	2,950	△ 1,000	1,950
	勤労者生活資金融資預託金	3,000	0	3,000
	地域振興緊急特別融資預託金	58,686	△ 17,037	41,649
育英奨学金	育英奨学基金貸付金	175,899	△ 15,664	160,235
下水道事業	排水設備設置等貸付金	150	△ 120	30
	合 計	240,685	△ 33,821	206,864

(3) 町債

表52 平成25年度借入状況

区分	事業名	借入額 千円	利率 %	利子 千円	借入 方法	償還 年数 年	据置 期間 年	借入先
総務	庁舎施設等整備 事業	22,600	0.10	141	証書 借入	10	2	神奈川県市町 村振興協会
〃	庁舎施設等整備 事業	5,000	0.40	130	〃	10	2	神奈川県
民生	老人福祉センターやま なみ荘整備事業	19,600	0.20	363	〃	15	3	神奈川県市町 村振興協会
〃	老人福祉センターやま なみ荘整備事業	3,000	0.70	201	〃	15	3	神奈川県
土木	仙石原公園整備 事業	4,800	0.10	30	〃	10	2	神奈川県市町 村振興協会
〃	仙石原公園整備 事業	1,000	0.40	26	〃	10	2	神奈川県
消防	消防車両整備事業	13,900	0.10	45	〃	5	1	神奈川県市町 村振興協会
〃	消防車両整備事業	1,000	0.20	7	〃	5	1	神奈川県
〃	消防無線デジタル 化推進事業	44,800	0.10	272	〃	10	2	神奈川県市町 村振興協会
教育	小学校校舎等 整備事業	11,300	0.10	71	〃	10	2	神奈川県市町 村振興協会
〃	小学校校舎等 整備事業	2,000	0.40	52	〃	10	2	神奈川県
減収 補てん	減収補てん	3,500	0.59	126	〃	10	2	さがみ信用金 庫湯本支店
退職 手当	退職手当	100,000	0.59	3,598	〃	10	2	さがみ信用金 庫湯本支店
第三 セクター	第三セクター等 改革推進	651,400	0.395	13,531	〃	10	0	さがみ信用金 庫湯本支店
調整	調整	7,400	0.59	266	〃	10	2	さがみ信用金 庫湯本支店
合 計		891,300		18,859				

表53 平成25年度中現債額の動き

区 分		元金 千円	利子 千円	合計 千円
24年度末現債額		7,239,118	581,318	7,820,436
25年度中	償還	839,076	105,477	944,553
	起債	891,300	18,859	910,159
25年度末現債額		7,291,342	494,700	7,786,042

表54 目的別起債額

区 分	起 債 額		未償還元金 千円
	金額 千円	構成比 %	
土木	319,600	2.2	79,301
教育	4,298,800	30.1	1,636,889
民生	286,200	2.0	220,280
公営住宅	313,000	2.2	146,289
都市公園	376,800	2.6	246,374
観光	12,700	0.1	12,700
保健衛生	3,413,900	23.9	1,288,248
消防	1,312,500	9.2	736,298
総務	294,500	2.1	236,288
減税補てん	694,400	4.8	200,769
臨時税収補てん	165,000	1.1	44,250
減収補てん	36,300	0.3	36,300
臨時財政対策	1,961,937	13.7	1,603,456
退職手当	145,100	1.0	145,100
第三セクター	651,400	4.6	651,400
調整	7,400	0.1	7,400
合 計	14,289,537	100.0	7,291,342

表55 平成25年度末における起債未償還事業別調べ

事業名	年度	起債額 千円	年利 %	25年度末における未償還元利金			終了年	借入先
				未償還元金 円	未償還利子 円	計 円		
土木		319,600		79,300,880	3,813,462	83,114,342		
臨時地方道整備事業	6	108,200	4.30	9,553,473	309,193	9,862,666	26	公
〃	7	140,000	3.45	23,065,248	1,003,196	24,068,444	27	公
湯本山崎地区住宅市街地整備総合支援事業	12	15,800	1.30	3,497,262	68,493	3,565,755	28	財
カントリーレイル事業	13	9,000	1.50	2,403,492	63,486	2,466,978	28	財
湯本山崎地区住宅市街地整備総合支援事業	13	2,600	1.50	694,342	18,338	712,680	28	財
カントリーレイル事業	15	1,000	1.60	620,607	55,913	676,520	35	県
箱根湯本カントリーレイル整備事業	21	35,000	0.90	32,083,334	1,660,307	33,743,641	36	振
〃	21	8,000	1.40	7,383,122	634,536	8,017,658	36	県
教育		4,298,800		1,636,888,741	136,735,903	1,773,624,644		
温泉小学校建設事業	元	108,000	6.20	8,656,173	404,559	9,060,732	26	大
仙石原中学校屋内運動場建設事業	3	17,000	5.50	15,088,533	1,485,087	16,573,620	28	大
宮城野小学校校舎建設事業		53,000						
〃	4	85,000	4.40	22,042,215	2,237,553	24,279,768	29	大
元箱根石仏・石塔群保存整備事業	6	16,000	3.00	1,179,844	35,396	1,215,240	26	県
〃	6	85,000	3.00	6,000,222	180,017	6,180,239	26	振
総合体育館建設事業	6	7,000	4.20	562,464	17,778	580,242	26	大
〃	7	505,700	3.10	91,920,500	4,318,125	96,238,625	28	大
元箱根石仏・石塔群保存整備事業	7	137,400	3.00	19,115,903	864,445	19,980,348	27	振
〃	7	52,000	3.00	7,557,308	341,754	7,899,062	27	県
総合体育館建設事業	8	1,219,700	2.80	259,147,356	12,845,322	271,992,678	28	大
元箱根石仏・石塔群保存整備事業	8	37,000	2.80	7,851,804	443,742	8,295,546	28	県

事業名	年度	起債額 千円	年利 %	25年度末における未償還元利金			終了年	借入先
				未償還元金	未償還利子	計		
				円	円	円		
元箱根石仏・石塔群保存整備事業	8	133,000	2.80	26,996,712	1,525,740	28,522,452	28	振
〃	9	173,800	2.10	44,423,536	2,356,468	46,780,004	29	振
〃	9	52,000	2.10	13,936,382	739,274	14,675,656	29	県
東光庵保存整備事業	11	17,000	2.00	6,351,662	451,954	6,803,616	31	振
〃	11	4,000	2.00	1,567,722	111,552	1,679,274	31	県
〃	12	24,000	1.60	10,155,453	660,261	10,815,714	32	振
〃	12	3,000	1.60	1,333,971	86,721	1,420,692	32	県
箱根関跡保存整備事業	12	5,600	1.60	2,490,807	152,029	2,642,836	32	財
〃	12	9,000	1.60	1,621,518	39,018	1,660,536	27	県
東光庵保存整備事業	13	24,600	1.80	11,912,297	984,975	12,897,272	33	振
〃	13	5,000	1.80	2,542,040	210,176	2,752,216	33	県
箱根関跡保存整備事業	13	17,000	1.80	8,232,080	680,664	8,912,744	33	振
〃	13	35,000	1.70	17,726,642	1,307,838	19,034,480	33	財
〃	13	25,000	1.80	12,710,174	1,050,938	13,761,112	33	県
幼児施設整備事業	13	4,600	1.80	2,227,507	184,173	2,411,680	33	振
箱根関跡保存整備事業	14	25,300	0.70	13,767,954	462,306	14,230,260	34	財
〃	14	39,000	1.00	21,466,992	1,087,575	22,554,567	34	県
〃	14	101,500	1.00	53,020,894	2,686,199	55,707,093	34	振
(仮称)仙石原幼児学園建設事業	14	37,000	1.00	20,366,115	1,031,817	21,397,932	34	県
〃	14	133,300	1.00	69,632,364	3,527,790	73,160,154	34	振
箱根関跡保存整備事業	15	38,500	1.70	23,975,297	2,197,123	26,172,420	35	財
〃	15	51,000	1.60	31,651,054	2,851,576	34,502,630	35	県
〃	15	113,000	1.60	66,736,028	6,012,542	72,748,570	35	振
〃	16	141,900	1.70	91,766,290	9,622,976	101,389,266	36	振

事業名	年度	起債額 千円	年利 %	25年度末における未償還元利金			終了年	借入先
				未償還元金	未償還利子	計		
				円	円	円		
箱根関跡保存整備事業	16	31,000	1.70	21,057,424	2,208,170	23,265,594	36	県
〃	17	91,000	1.80	63,849,591	7,714,533	71,564,124	37	振
〃	17	20,000	1.80	14,733,221	1,780,111	16,513,332	37	県
〃	18	167,900	1.90	137,599,819	19,049,780	156,649,599	39	財
〃	18	36,000	1.90	28,534,949	3,937,855	32,472,804	38	県
学校統合推進事業	19	3,000	2.10	2,667,429	581,229	3,248,658	44	財
〃	19	30,100	1.90	25,466,172	3,657,048	29,123,220	39	財
〃	19	10,700	1.70	8,225,196	680,106	8,905,302	34	財
〃	19	111,000	1.40	93,274,558	9,764,322	103,038,880	39	振
〃	19	22,000	1.90	19,508,704	3,915,465	23,424,169	44	県
〃	19	5,400	2.90	2,700,000	176,464	2,876,464	29	信
湯本幼児学園建設事業（幼稚園分）	20	83,400	1.80	74,854,748	10,893,892	85,748,640	40	財
〃	20	20,700	1.60	18,544,491	2,461,523	21,006,014	40	県
箱根関跡保存整備事業	21	8,600	1.20	8,141,081	830,855	8,971,936	41	振
〃	21	2,000	1.70	1,897,545	285,735	2,183,280	41	県
小学校校舎等整備事業	22	16,500	0.80	16,500,000	825,000	17,325,000	37	振
〃	22	4,000	1.30	4,000,000	345,992	4,345,992	37	県
〃	23	20,400	0.50	20,400,000	739,500	21,139,500	38	振
〃	23	5,000	1.10	5,000,000	419,660	5,419,660	38	県
中学校校舎等整備事業	23	16,400	0.50	16,400,000	594,492	16,994,492	38	振
〃	23	4,000	1.10	4,000,000	335,728	4,335,728	38	県
郷土資料館施設整備事業	23	18,300	0.50	18,300,000	663,366	18,963,366	38	振
〃	23	4,000	1.10	4,000,000	335,728	4,335,728	38	県
小学校校舎等整備事業	24	15,200	0.80	15,200,000	1,014,840	16,214,840	39	地

事業名	年度	起債額 千円	年利 %	25年度末における未償還元利金			終了年	借入先
				未償還元金 円	未償還利子 円	計 円		
小学校校舎等整備事業	24	3,000	0.80	3,000,000	206,268	3,206,268	39	県
〃	25	11,300	0.10	11,300,000	70,618	11,370,618	35	振
〃	25	2,000	0.40	2,000,000	52,160	2,052,160	35	県
民生		286,200	/	220,280,267	22,805,109	243,085,376	/	/
(仮称)仙石原幼児学園建設事業	14	17,000	1.00	9,357,402	474,081	9,831,483	34	県
〃	14	94,400	0.90	51,768,035	2,241,235	54,009,270	34	財
湯本幼児学園建設事業(保育園分)	20	121,900	1.80	109,409,996	15,922,864	125,332,860	40	財
〃	20	30,300	1.60	27,144,834	3,603,097	30,747,931	40	県
老人福祉センターやまなみ荘整備事業	25	19,600	0.20	19,600,000	362,592	19,962,592	40	振
〃	25	3,000	0.70	3,000,000	201,240	3,201,240	40	県
公営住宅		313,000	/	146,288,936	14,793,176	161,082,112	/	/
第2上河原町営住宅建設事業	8	137,300	2.60	59,130,800	6,744,784	65,875,584	33	大
〃	9	21,900	2.00	10,128,825	989,343	11,118,168	34	大
〃	10	153,800	1.70	77,029,311	7,059,049	84,088,360	35	大
都市公園		376,800	/	246,374,650	7,732,104	254,106,754	/	/
箱根地区街なみ環境整備事業	12	3,700	1.60	1,565,633	101,788	1,667,421	32	振
湯本山崎地区住宅市街地整備総合支援事業	12	155,300	1.30	34,374,998	673,207	35,048,205	28	財
〃	15	6,700	1.50	2,938,314	122,566	3,060,880	30	財
〃	16	7,500	1.30	3,895,705	166,547	4,062,252	30	財
仙石原公園整備事業	24	158,800	0.30	158,800,000	3,930,300	162,730,300	39	振
〃	24	39,000	0.80	39,000,000	2,681,616	41,681,616	39	県
〃	25	4,800	0.10	4,800,000	30,000	4,830,000	35	振

事業名	年度	起債額 千円	年利 %	25年度末における未償還元利金			終了年	借入先
				未償還元金 円	未償還利子 円	計 円		
仙石原公園整備事業	25	1,000	0.40	1,000,000	26,080	1,026,080	35	県
観光		12,700	/	12,700,000	314,316	13,014,316	/	/
公衆便所整備事業	24	12,700	0.30	12,700,000	314,316	13,014,316	39	振
保健衛生		3,413,900	/	1,288,247,701	56,700,131	1,344,947,832	/	/
総合保健福祉センター整備事業	11	19,400	2.00	7,248,370	515,750	7,764,120	31	振
〃	11	27,700	2.00	10,861,905	718,899	11,580,804	31	大
〃	11	12,000	2.00	4,703,182	334,634	5,037,816	31	県
〃	12	307,800	1.60	130,243,689	8,467,884	138,711,573	32	振
〃	12	459,200	1.60	204,246,274	12,466,306	216,712,580	32	財
〃	12	77,000	1.60	34,238,519	2,226,028	36,464,547	32	県
一般廃棄物最終処分場整備事業	12	203,900	1.30	36,222,505	590,523	36,813,028	27	財
総合保健福祉センター整備事業	13	196,800	1.80	95,298,405	7,879,771	103,178,176	33	振
〃	13	291,100	1.70	147,435,013	10,877,515	158,312,528	33	財
〃	13	63,000	1.80	32,029,640	2,648,368	34,678,008	33	県
一般廃棄物最終処分場整備事業	13	420,000	1.00	127,735,150	2,567,442	130,302,592	29	財
〃	14	112,000	0.80	38,529,364	773,656	39,303,020	29	県
〃	14	1,224,000	0.70	419,455,685	6,633,355	426,089,040	29	財
消防		1,312,500	/	736,297,709	42,378,609	778,676,318	/	/
箱根分遣所建設事業	9	101,000	2.00	46,712,848	4,562,762	51,275,610	35	郵
消防庁舎建設事業	12	629,900	1.60	266,538,332	17,329,168	283,867,500	32	振
〃	12	141,100	1.30	81,920,242	6,821,270	88,741,512	37	財
〃	12	192,000	1.60	112,974,448	12,091,016	125,065,464	37	県
救急業務高度化推進事業	22	9,300	0.50	4,673,221	29,243	4,702,464	27	財
消防車両整備事業	22	23,100	0.10	11,550,000	14,436	11,564,436	27	振

事業名	年度	起債額 千円	年利 %	25年度末における未償還元利金			終了年	借入先
				未償還元金 円	未償還利子 円	計 円		
消防車両整備事業	22	1,000	0.50	502,495	3,769	506,264	27	県
〃	23	13,700	0.10	10,275,000	17,979	10,292,979	28	振
〃	23	1,000	0.50	751,123	4,508	755,631	28	県
消防情報機器等整備事業	24	113,400	0.10	113,400,000	595,344	113,995,344	34	振
〃	24	9,000	0.40	9,000,000	198,752	9,198,752	34	県
消防無線デジタル化推進事業	24	18,300	0.40	18,300,000	385,856	18,685,856	34	財
〃	25	44,800	0.10	44,800,000	272,330	45,072,330	35	振
消防車両整備事業	25	13,900	0.10	13,900,000	45,172	13,945,172	31	振
〃	25	1,000	0.20	1,000,000	7,004	1,007,004	31	県
総務		294,500	/	236,287,835	19,358,137	255,645,972	/	/
庁舎耐震化事業	11	48,000	2.00	26,603,656	3,297,721	29,901,377	36	県
〃	12	32,000	1.60	18,829,073	2,015,167	20,844,240	37	県
湯本山崎地区住宅市街地整備総合支援事業	14	48,600	1.00	25,387,343	1,286,200	26,673,543	34	振
元箱根集会所建設事業	21	8,100	1.20	7,667,763	782,541	8,450,304	41	振
〃	22	130,200	1.00	130,200,000	11,704,848	141,904,848	42	振
庁舎施設等整備事業	25	22,600	0.10	22,600,000	141,244	22,741,244	35	振
〃	25	5,000	0.40	5,000,000	130,416	5,130,416	35	県
減税補てん		694,400	/	200,768,839	11,808,144	212,576,983	/	/
減税補てん	10	104,000	2.20	31,395,043	1,751,912	33,146,955	30	大
〃	10	10,900	1.70	3,537,451	167,479	3,704,930	30	大
〃	11	33,300	2.10	12,091,624	775,032	12,866,656	31	大
〃	12	32,500	1.60	14,455,584	882,312	15,337,896	32	大
〃 (注)	13	31,400	0.60	15,584,405	400,379	15,984,784	33	財
〃	14	30,100	0.40	16,355,994	603,148	16,959,142	34	郵

事業名	年度	起債額 千円	年利 %	25年度末における未償還元利金			終了年	借入先
				未償還元金	未償還利子	計		
				円	円	円		
減税補てん	15	27,200	1.30	16,720,241	1,164,559	17,884,800	35	財
〃	16	24,200	1.20	15,523,150	1,044,947	16,568,097	36	郵
〃	16	98,800	0.90	6,385,112	28,733	6,413,845	26	郵
〃 (借換分)	16	181,400	1.10	9,550,361	52,527	9,602,888	26	財
減税補てん	17	33,600	1.60	24,643,846	2,539,610	27,183,456	37	郵
〃	17	64,600	1.40	16,832,090	295,590	17,127,680	27	郵
〃	18	22,400	1.70	17,693,938	2,101,916	19,795,854	38	郵
臨時税収補てん		165,000	/	44,250,032	2,116,288	46,366,320	/	/
臨時税収補てん	9	165,000	2.10	44,250,032	2,116,288	46,366,320	29	大
減収補てん		36,300	/	36,300,000	1,361,080	37,661,080	/	/
減収補てん	23	32,800	0.89	32,800,000	1,235,173	34,035,173	33	信
〃	25	3,500	0.59	3,500,000	125,907	3,625,907	35	信
臨時財政対策		1,961,937	/	1,603,456,422	155,753,889	1,759,210,311	/	/
臨時財政対策	15	320,000	1.30	196,708,699	13,700,741	210,409,440	35	財
〃	16	190,000	1.40	128,021,489	10,557,237	138,578,726	36	郵
〃	17	228,200	1.60	167,372,793	17,248,191	184,620,984	37	郵
〃	18	166,400	1.70	131,440,676	15,614,310	147,054,986	38	財
〃	18	30,300	2.50	11,362,500	497,691	11,860,191	28	信
〃	19	178,500	1.30	149,787,748	14,528,880	164,316,628	39	財
〃	20	150,000	1.20	133,894,853	12,812,077	146,706,930	40	財
〃	21	189,000	1.20	178,914,452	18,259,660	197,174,112	41	財
〃	21	70,000	1.70	66,416,212	9,721,740	76,137,952	41	地
〃	22	122,000	1.20	122,000,000	13,231,192	135,231,192	42	財
〃	22	137,000	1.20	137,000,000	14,857,974	151,857,974	42	地
〃	23	81,827	0.90	81,827,000	7,339,396	89,166,396	43	財

事業名	年度	起債額 千円	年利 %	25年度末における未償還元利金			終了年	借入先
				未償還元金 円	未償還利子 円	計 円		
臨時財政対策	23	38,335	0.90	38,335,000	3,438,402	41,773,402	43	地
〃	24	60,375	0.60	60,375,000	3,946,398	64,321,398	44	財
退職手当		145,100	/	145,100,000	5,233,124	150,333,124	/	/
退職手当	24	45,100	0.69	45,100,000	1,635,549	46,735,549	34	信
〃	25	100,000	0.59	100,000,000	3,597,575	103,597,575	35	信
第三セクター		651,400	/	651,400,000	13,530,250	664,930,250	/	/
第三セクター等改革推進	25	651,400	0.40	651,400,000	13,530,250	664,930,250	35	信
調整		7,400	/	7,400,000	266,212	7,666,212	/	/
調整	25	7,400	0.59	7,400,000	266,212	7,666,212	35	信
合計		14,289,537	/	7,291,342,012	494,699,934	7,786,041,946	/	/

(注)10年毎の利率改定時期到来のため、利率が1.4%から0.6%に見直された。

借入先 財(大)=財務省(大蔵省) 公=公営企業金融公庫
地=地方公共団体金融機構 郵=総務(郵政)省簡易保険局、日本郵政公
県=神奈川県 振=市町村振興協会 信=さがみ信用金庫

平成25年度決算資料

(単位：千円)

(款) 議会費	決算額	左の財源内訳				継続	備考
(項) 議会費		国県支出金	地方債	その他	一般財源	121頁	
(目) 議会費		9,806	0	0	9,806		
議会経常経費	<p>[概要] 議会運営、活動等に関する経費</p> <p>[特定財源]</p> <p>議会事務局</p>						
(款) 総務費	決算額	左の財源内訳				継続	備考
(項) 総務管理費		国県支出金	地方債	その他	一般財源	123頁	
(目) 一般管理費		2,212	0	0	2,212		
渉外経常経費	<p>[概要] 町交際費等、町長・副町長の渉外に関する経費</p> <p>[特定財源]</p> <p>企画課</p>						
(款) 総務費	決算額	左の財源内訳				継続	備考
(項) 総務管理費		国県支出金	地方債	その他	一般財源	125頁	
(目) 一般管理費		73,415	0	0	971		
一般管理経常経費	<p>[概要] 各種事務補助員賃金、光熱水費、職員健康管理委託、庁舎保安管理委託、負担金補助等一般管理に関する経費</p> <p>[特定財源] 褒賞及び表彰基金繰入金、遺族共済年金補完事業等事務費、市町村職員中央研修所等受講助成金、行事参加料等徴収金、情報公開時複写費</p> <p>総務防災課</p>						
(款) 総務費	決算額	左の財源内訳				継続	備考
(項) 総務管理費		国県支出金	地方債	その他	一般財源	127頁	
(目) 一般管理費		4,601	0	0	0		
契約経常経費	<p>[概要] 電子入札システムの運用、統括物品の購入等契約に関する経費</p> <p>[特定財源]</p> <p>財務課</p>						
(款) 総務費	決算額	左の財源内訳				継続	備考
(項) 総務管理費		国県支出金	地方債	その他	一般財源	127頁	
(目) 文書管理費		14,060	0	0	0		
文書管理経常経費	<p>[概要] 通信運搬費、例規管理システム運用委託等文書管理に関する経費</p> <p>[特定財源]</p> <p>総務防災課</p>						

(款) 総務費	決算額	左の財源内訳				継続	備考
(項) 総務管理費		国県支出金	地方債	その他	一般財源	129頁	
(目) 情報公開推進費		43	0	0	43		
情報公開推進経常経費	<p>[概要] 情報公開事務に要する審査会委員費用弁償、参考図書追録代等情報公開推進に関する経費</p> <p>[特定財源] 総務防災課</p>						
(款) 総務費	決算額	左の財源内訳				継続	備考
(項) 総務管理費		国県支出金	地方債	その他	一般財源	129頁	
(目) 電子計算管理費		97,484	0	0	890		
電子計算管理経常経費	<p>[概要] コンピューター借上料等、電子計算機の管理に関する経費</p> <p>[特定財源] 企画課 ホームページバナー広告掲載料</p>						
(款) 総務費	決算額	左の財源内訳				継続	備考
(項) 総務管理費		国県支出金	地方債	その他	一般財源	129頁	
(目) 電子計算管理費		45,090	0	0	0		
電子計算処理推進事業	<p>[概要] 電子計算機による事務処理の合理化と住民サービスの向上を図った</p> <p>委託料 光回線更新作業委託 住基法改正対応委託 介護認定支援システム法改正対応委託 新住民総合システム等サーバー・クライアント設定作業委託 庁内ネットワーク再構築委託 入湯税システム機器更新作業委託 等 使用料及び賃借料 固定資産家屋評価システム機器借上 グループウェアシステム機器借上 LGWAN接続ルーター借上</p> <p>[特定財源] 企画課</p>						
(款) 総務費	決算額	左の財源内訳				継続	備考
(項) 総務管理費		国県支出金	地方債	その他	一般財源	129頁	
(目) 財政運営費		268	0	0	0		
財政運営経常経費	<p>[概要] 予算書・決算書作成、伝票用紙の購入等財政運営に関する経費</p> <p>[特定財源] 財務課</p>						

(款) 総務費	決算額	左の財源内訳				継続	備考
(項) 総務管理費		国県支出金	地方債	その他	一般財源	131頁	
(目) 会計管理費		1,322	0	0	1,322		
会計管理経常経費	<p>[概要] 納入通知書印刷、派出窓口設置負担等の出納業務に関する経費</p> <p>[特定財源] 会計課</p>						
(款) 総務費	決算額	左の財源内訳				継続	備考
(項) 総務管理費		国県支出金	地方債	その他	一般財源	131頁	
(目) 財産管理費		55,810	0	15,563	40,247		
財産管理経常経費	<p>[概要] 本庁舎等の維持管理、庁用自動車の借上げ等財産管理に関する経費</p> <p>[特定財源] 財務課 総務貸地料、総務貸家料</p>						
(款) 総務費	決算額	左の財源内訳				継続	備考
(項) 総務管理費		国県支出金	地方債	その他	一般財源	133頁	
(目) 財産管理費		25,237	0	6,009	19,228		
宮城野温泉会館経常経費	<p>[概要] 宮城野温泉会館の管理運営委託料、温泉使用料など管理、運営に関する経費</p> <p>[特定財源] 財務課 宮城野温泉会館使用料</p>						
(款) 総務費	決算額	左の財源内訳				継続	備考
(項) 総務管理費		国県支出金	地方債	その他	一般財源	135頁	
(目) 財産管理費		2,197	0	480	1,717		
旧学校施設経常経費	<p>[概要] 旧湯本中学校、旧箱根小学校の管理のための消防用設備点検、警備委託等に関する経費</p> <p>[特定財源] 財務課 総務貸家料</p>						

(款)	総務費	決算額	左の財源内訳				継続	備考
(項)	総務管理費		国県支出金	地方債	その他	一般財源		
(目)	財産管理費	1,318	0	0	0	1,318	135頁	
庁用自動車整備事業 財務課		<p>[概要] 更新時期を迎えた庁用自動車を環境に配慮した車に更新した 新規リース…副町長車（ヴェルファイアHV） 財務課共用車（プロボックス、エブリィ2台）</p> <p>使用料及び賃借料 副町長車、財務課共用車借上 備品購入費 庁用車用CDアンプ</p> <p>[特定財源]</p>						
(款)	総務費	決算額	左の財源内訳				継続	備考
(項)	総務管理費		国県支出金	地方債	その他	一般財源		
(目)	財産管理費	47,102	9,993	28,400	0	8,709	135頁	
庁舎施設等整備事業 財務課		<p>[概要] 庁舎等町有施設の維持管理のため、整備工事を行った</p> <p>委託料 分庁舎空気調和設備改修工事監理委託 工事請負費 庁舎 分庁舎空気調和設備改修工事 浄化槽配管改修工事 宮城野温泉会館 太陽光発電設備及び蓄電池設備工事 箱根町観光協会事務所 改修工事 旧箱根小学校 電気設備低圧化工事 校舎内照明コンセント工事 備品購入費 本庁舎・分庁舎・旧湯本中学校・旧箱根小学校消火器購入</p> <p>[特定財源] 再生可能エネルギー等導入推進基金市町村施設導入費県補助金、 神奈川県市町村自治基盤強化総合補助金、庁舎施設等整備事業債</p>						
(款)	総務費	決算額	左の財源内訳				継続	備考
(項)	総務管理費		国県支出金	地方債	その他	一般財源		
(目)	財産管理費	5,600	5,600	0	0	0	135頁	
豊かな森林づくり事業 財務課		<p>[概要] 水源環境を保全・再生するため、温泉、仙石原、蛸川財産区が所有する森林を整備した</p> <p>役務費 仙石原財産区 下刈、径路新設等 委託料 仙石原財産区 測量調査委託 使用料及び賃借料 温泉財産区 1.52ha 仙石原財産区 20.06ha 蛸川財産区 40.53ha</p> <p>[特定財源] 市町村特別交付金</p>						

(款) 総務費	決算額	左の財源内訳				新規	備考
(項) 総務管理費		国県支出金	地方債	その他	一般財源	135頁	
(目) 財産管理費		746	0	0	746		
公有財産整備事業 財務課	<p>[概要] 新公会計制度に伴う公有財産の整備に伴い、地図データの更新を行った。</p> <p>委託料 地図データ更新業務委託</p> <p>[特定財源]</p>						
(款) 総務費	決算額	左の財源内訳				継続	備考
(項) 総務管理費		国県支出金	地方債	その他	一般財源	135頁	
(目) 財産管理費		3,768	0	0	3,768		
電気自動車普及促進事業 財務課	<p>[概要] 環境に配慮した電気自動車を運用し、普及促進のための活用を図り、また急速充電器課金システム導入を行った。</p> <p>使用料及び賃借料 普通自動車 1台 軽自動車 3台 課金認証機 2台</p> <p>[特定財源]</p>						
(款) 総務費	決算額	左の財源内訳				継続	備考
(項) 総務管理費		国県支出金	地方債	その他	一般財源	135頁	
(目) 企画費		598	0	0	598		
企画経常経費 企画課	<p>[概要] 行政改革推進委員会委員報償費等、企画に関する経費</p> <p>[特定財源]</p>						
(款) 総務費	決算額	左の財源内訳				継続	備考
(項) 総務管理費		国県支出金	地方債	その他	一般財源	137頁	
(目) 企画費		953	0	0	953		
資源保全等経常経費 企画課	<p>[概要] 自然に親しむ運動・関連団体会費等、資源保全に関する経費</p> <p>[特定財源]</p>						
(款) 総務費	決算額	左の財源内訳				継続	備考
(項) 総務管理費		国県支出金	地方債	その他	一般財源	137頁	
(目) 企画費		18	0	0	18		
広域交通経常経費 企画課	<p>[概要] 御殿場線輸送力増強促進連盟負担金等、広域交通に関する経費</p> <p>[特定財源]</p>						

(款) 総務費	決算額	左の財源内訳				継続	備考
(項) 総務管理費		国県支出金	地方債	その他	一般財源	137頁	
(目) 企画費		2,389	0	0	2,389		
箱根トラスト推進事業	<p>[概要] 自然環境や歴史的文化遺産の保全を図るため、資源保全基金を積立て、基金の充実を図った</p> <p>積立金 箱根町資源保全基金積立</p> <p>[特定財源] 箱根トラスト推進事業指定寄付金</p>						
企画課							
(款) 総務費	決算額	左の財源内訳				継続	備考
(項) 総務管理費		国県支出金	地方債	その他	一般財源	137頁	
(目) 企画費		2,528	0	0	2,528		
資源保護対策事業	<p>[概要] 温泉・水井戸の水位等を観測することにより、温泉と地下水の因果関係を解析し、温泉・地下水資源の保護を図った</p> <p>報償費 観測用井戸測定謝礼（2か所） 委託料 観測用井戸測定委託（3か所） 使用料及び賃借料 測定装置借上</p> <p>[特定財源] 資源保全基金繰入金</p>						
企画課							
(款) 総務費	決算額	左の財源内訳				継続	備考
(項) 総務管理費		国県支出金	地方債	その他	一般財源	137頁	
(目) 企画費		1,268	0	0	1,000		
持ち家促進事業	<p>[概要] 自己居住用の住宅の取得にあたり、金融機関から借り入れた資金の支払利子の一部に対する利子補給及び融資保証料の一部に対する補助を行うことにより、町民の持ち家促進を図った</p> <p>負担金補助及び交付金 個人住宅取得資金利子補給 個人住宅取得資金融資保証料補助</p> <p>[特定財源] 住宅取得資金融資預託金収入</p>						
企画課							
(款) 総務費	決算額	左の財源内訳				継続	備考
(項) 総務管理費		国県支出金	地方債	その他	一般財源	139頁	
(目) 企画費		303	0	0	0		
広域行政推進事業	<p>[概要] 県内外の市町との広域連携施策を推進することにより、魅力ある地域づくりを行った</p> <p>負担金補助及び交付金 神奈川県西部広域行政協議会負担金 熱海・箱根・湯河原広域行政推進協議会負担金 城下町おだわらツーデーマーチ参加負担金</p> <p>[特定財源]</p>						
企画課							

(款)	総務費	決算額	左の財源内訳				継続	備考
(項)	総務管理費		国県支出金	地方債	その他	一般財源		
(目)	企画費	88	0	0	0	88	139頁	
男女共同参画推進事業		<p>[概要] 男女共同参画社会を目指し、男女共同参画に対する意識の啓発を図った</p> <p>報償費 講演会講師謝礼等 旅費 担当者研修旅費等</p> <p>[特定財源]</p>						
企画課								
(款)	総務費	決算額	左の財源内訳				継続	備考
(項)	総務管理費		国県支出金	地方債	その他	一般財源		
(目)	企画費	11,113	0	0	11,100	13	139頁	
地下水保全対策事業		<p>[概要] 箱根町地下水保全計画に基づき、モニタリング調査等を行い、地下水保全対策を推進した</p> <p>報償費 観測用水井戸測定謝礼（9か所） 委託料 地下水観測井のモニタリング調査・分析（9か所） 既存降水量資料の収集・分析 地下水の水質検査（5か所） 実験用雨水浸透施設の効果検証用観測井のモニタリング調査・分析等 地下水保全対策研究会の支援 実験用雨水浸透施設設置計画策定支援</p> <p>[特定財源] 市町村特別交付金</p>						
企画課								
(款)	総務費	決算額	左の財源内訳				継続	備考
(項)	総務管理費		国県支出金	地方債	その他	一般財源		
(目)	企画費	145	0	0	0	145	139頁	
住宅用太陽光発電補助事業		<p>[概要] 住宅に太陽光発電システムを設置する者に対し、設置費用の一部を補助することにより、家庭への自然エネルギーの導入を推進した 【補助単価】15,000円/kw 【補助上限額】52,000円</p> <p>負担金補助及び交付金 住宅用太陽光発電システム設置費補助 3件</p> <p>[特定財源]</p>						
企画課								

(款)	総務費	決算額	左の財源内訳				継続	備考
(項)	総務管理費		国県支出金	地方債	その他	一般財源		
(目)	企画費	1,431	0	0	0	1,431	139頁	
箱根ジオパーク推進事業 企画課		<p>[概要] 日本ジオパーク認定を受け、総合案内板の設置やガイド養成、各種パンフレットの作成等の普及啓発を行うなど、ジオパーク活動を充実、強化することで、地域内外へ「箱根ジオパーク」の浸透を図った</p> <p>旅費 日本ジオパーク全国大会参加旅費等 負担金補助及び交付金 箱根ジオパーク推進協議会負担金</p> <p>[特定財源]</p>						
(款)	総務費	決算額	左の財源内訳				継続	備考
(項)	総務管理費		国県支出金	地方債	その他	一般財源		
(目)	企画費	2,195	0	0	0	2,195	139頁	
学校跡地利活用事業 企画課		<p>[概要] 旧仙石原中学校跡地の活用について、民間事業者から提出された事業計画書等に基づき、適切な施設整備、事業運営等の確認を行った</p> <p>委託料 旧仙石原中学校跡地活用事業モニタリング業務委託 旧仙石原中学校敷地境界確認等委託</p> <p>[特定財源]</p>						
(款)	総務費	決算額	左の財源内訳				継続	備考
(項)	総務管理費		国県支出金	地方債	その他	一般財源		
(目)	企画費	46	0	0	0	46	139頁	
再生可能エネルギー調査研究事業 企画課		<p>[概要] 温泉余熱利用による発電システムの導入等、再生可能エネルギーの普及促進について、産・学・官の共同により調査・研究を行った</p> <p>報償費 委員報償費 消耗品費 参考図書購入代</p> <p>[特定財源]</p>						
(款)	総務費	決算額	左の財源内訳				継続	備考
(項)	総務管理費		国県支出金	地方債	その他	一般財源		
(目)	広報費	4,044	0	0	160	3,884	139頁	
広報経常経費 企画課		<p>[概要] 広報はこね印刷代等、広報に関する経費</p> <p>[特定財源] 神奈川県市町村振興協会広報掲載料</p>						

(款)	総務費	決算額	左の財源内訳				継続	備考
(項)	総務管理費		国県支出金	地方債	その他	一般財源		
(目)	広報費	252	84	0	0	168	139頁	
データ放送情報発信事業 企画課		[概要] テレビ神奈川が提供する地上デジタル波によるデータ放送を利用し、町の防災・観光情報などの情報を発信した 委託料 データ放送配信委託 月額21,000円 [特定財源] 市町村自治基盤強化総合補助金						
(款)	総務費	決算額	左の財源内訳				継続	備考
(項)	総務管理費		国県支出金	地方債	その他	一般財源		
(目)	防災対策費	7,636	0	0	0	7,636	141頁	
防災対策経常経費 総務防災課		[概要] 防災設備の維持管理など防災対策に関する経費 [特定財源]						
(款)	総務費	決算額	左の財源内訳				継続	備考
(項)	総務管理費		国県支出金	地方債	その他	一般財源		
(目)	防災対策費	2,570	98	0	85	2,387	141頁	
防災行政無線整備事業 総務防災課		[概要] 防災行政無線の維持管理 消耗品費 固定系屋外子局蓄電池購入 戸別受信機・アンテナ購入 移動系蓄電池購入 修繕料 集落可搬型無線充電器交換 屋外子局スピーカー空中線取付金具修繕 非常電源設備用蓄電池交換（丸岳中継局） 役務費 屋外子局プログラム設定 工事請負費 移動系集落可搬移設工事（はこね220） [特定財源] 市町村地震防災対策緊急推進事業費県補助金						

(款)	総務費	決算額	左の財源内訳				継続	備考
(項)	総務管理費		国県支出金	地方債	その他	一般財源		
(目)	防災対策費	5,817	1,390	0	0	4,427	141頁	
	地震等災害対策事業	<p>[概要] 防災訓練、備蓄食糧の整備、防災講演会、自主防災組織の育成を行った</p> <p>報償費 防災訓練謝礼</p> <p>消耗品費 備蓄食糧更新、総合防災訓練等消耗品購入</p> <p>賄材料費 総合防災訓練用レトルトカレー等購入</p> <p>役務費 気象情報提供、総合防災訓練中央会場整地</p> <p>委託料 避難場所標示板作成委託</p> <p>使用料及び賃借料 総合防災訓練時音響設備、バス借上等</p> <p>工事請負費 避難場所標示看板設置工事、避難場所誘導表示看板更新</p> <p>備品購入費 インバーター発電機購入</p>						
	総務防災課	<p>[特定財源] 市町村地震防災対策緊急推進事業費県補助金</p>						
(款)	総務費	決算額	左の財源内訳				継続	備考
(項)	総務管理費		国県支出金	地方債	その他	一般財源		
(目)	交通保安対策費	3,707	0	0	24	3,683	143頁	
	交通保安対策経常経費	<p>[概要] 交通防犯指導員の雇用やタイヤチェーン、防犯灯等交通保安対策に関する経費</p>						
	総務防災課	<p>[特定財源] 雪害対策自動車用タイヤチェーン使用料</p>						
(款)	総務費	決算額	左の財源内訳				継続	備考
(項)	総務管理費		国県支出金	地方債	その他	一般財源		
(目)	交通保安対策費	2,400	0	0	0	2,400	143頁	
	交通安全対策推進事業	<p>[概要] 第9次箱根町交通安全計画に基づき、交通安全に係る各種事業を展開し、交通事故抑止を図るため、箱根町交通安全都市推進協議会へ委託した。</p> <p>委託料 交通安全対策推進委託</p>						
	総務防災課	<p>[特定財源]</p>						

(款) 総務費	決算額	左の財源内訳				継続	備考
(項) 総務管理費		国県支出金	地方債	その他	一般財源	143頁	
(目) コミュニティ活動推進費		18,155	0	0	264		
コミュニティ活動推進経常経費	[概要] 自治会、集会所等のコミュニティ活動推進に関する経費 [特定財源] 集会所太陽光発電売電料、その他雑入						
総務防災課							
(款) 総務費	決算額	左の財源内訳				継続	備考
(項) 総務管理費		国県支出金	地方債	その他	一般財源	145頁	
(目) コミュニティ活動推進費		7,038	0	0	2,275		
弥坂湯経常経費	[概要] 管理運営委託料、温泉使用料等の弥坂湯の管理運営に関する経費 [特定財源] 弥坂湯使用料						
総務防災課							
(款) 総務費	決算額	左の財源内訳				継続	備考
(項) 総務管理費		国県支出金	地方債	その他	一般財源	145頁	
(目) コミュニティ活動推進費		2,500	0	0	2,500		
コミュニティ推進事業	[概要] 地域・団体等のコミュニティ活動の活性化を図るため、自治会連合会に対して助成した 負担金補助及び交付金 一般コミュニティ助成事業補助（箱根地域自治会連合会） [特定財源] コミュニティ助成事業助成金						
企画課							
(款) 総務費	決算額	左の財源内訳				継続	備考
(項) 総務管理費		国県支出金	地方債	その他	一般財源	147頁	
(目) コミュニティ活動推進費		1,489	0	0	576		
姉妹都市親善交流事業	[概要] 洞爺湖町への自治会訪問団派遣により、姉妹都市間の交流を図った 報償費 訪問時手土産購入 消耗品費 訪問時体験工房材料代 委託料 洞爺湖町訪問に係る委託（町自治会14名＋随員職員2名） [特定財源] 姉妹都市親善交流事業参加料等徴収金						
総務防災課							

(款)	総務費	決算額	左の財源内訳				継続	備考
(項)	総務管理費		国県支出金	地方債	その他	一般財源		
(目)	コミュニティ活動推進費	6,605	0	0	0	6,605	147頁	
集会所等整備事業 総務防災課		[概要] 各集会所における施設及び備品等の整備 旭町公会堂解体工事及び二ノ平自治会館改修工事を行うため補助金を交付した 修繕料 湯本仲町集会所 非常照明バッテリー交換 山崎集会所 非常照明バッテリー交換 大平台集会所 非常照明バッテリー交換 箱根集会所 非常照明バッテリー交換 芦之湯集会所 和室障子修繕、掲示板修繕 仙石バス停待合所修繕 役務費 湯本仲町集会所 敷地内樹木剪定 元箱根集会所 敷地内樹木剪定 工事請負費 箱根集会所 外階段及び屋根補修工事 負担金補助及び交付金 旭町公会堂解体工事補助金 二ノ平自治会館改修工事補助金 [特定財源]						
(款)	総務費	決算額	左の財源内訳				継続	備考
(項)	総務管理費		国県支出金	地方債	その他	一般財源		
(目)	出張所費	6,238	0	0	0	6,238	147頁	
出張所経常経費 総務防災課		[概要] 窓口業務補助員賃金、警備委託料等の出張所に関する経費 [特定財源]						
(款)	総務費	決算額	左の財源内訳				継続	備考
(項)	総務管理費		国県支出金	地方債	その他	一般財源		
(目)	諸費	690,554	0	651,400	0	39,154	147頁	
諸経常経費 財務課・税務課		[概要] 箱根町土地開発公社債務保証履行金 (651,440千円) 過年度過誤納還付金 (39,114千円) [特定財源] 第三セクター等改革推進債						
(款)	総務費	決算額	左の財源内訳				継続	備考
(項)	総務管理費		国県支出金	地方債	その他	一般財源		
(目)	諸費	573	0	0	0	573	149頁	
消費生活教育推進事業 総務防災課		[概要] 小田原市消費生活センター内相談窓口の運営費用を負担した 負担金補助及び交付金 消費生活相談業務負担金 [特定財源]						

(款) 総務費	決算額	左の財源内訳				継続	備考
(項) 総務管理費		国県支出金	地方債	その他	一般財源	149頁	
(目) 諸費		300	0	0	300		
無料法律相談開設事業	<p>[概要] 各地域を巡回し、無料法律相談を開設した ・各地域2回</p> <p>委託料 法律相談開設委託</p>						
総務防災課	[特定財源]						
(款) 総務費	決算額	左の財源内訳				継続	備考
(項) 総務管理費		国県支出金	地方債	その他	一般財源	149頁	
(目) 財政調整基金費		214,490	0	29,000	185,490		
財政調整基金経常経費	<p>[概要] 財政調整基金への積立金</p>						
財務課	[特定財源] 箱根関所観覧料						
(款) 総務費	決算額	左の財源内訳				継続	備考
(項) 徴税费		国県支出金	地方債	その他	一般財源	149頁	
(目) 税務総務費		7,689	0	0	7,689		
税務総務経常経費	<p>[概要] 臨時雇用職員賃金、コンビニエンスストア収納取扱手数料等税務総務に関する経費</p>						
税務課	[特定財源]						
(款) 総務費	決算額	左の財源内訳				継続	備考
(項) 徴税费		国県支出金	地方債	その他	一般財源	151頁	
(目) 税務総務費		509	0	0	509		
箱根ナンバープレート作成事業	<p>[概要] 箱根独自のナンバープレートを作成して、町の広告塔のひとつとすることで、広く箱根町の観光PR活動に寄与した</p> <p>消耗品費 箱根ナンバープレート作成費 役務費 箱根ナンバープレート企画デザイン費及び著作権料</p>						
税務課	[特定財源]						

(款) 総務費	決算額	左の財源内訳				継続	備考
(項) 徴税費		国県支出金	地方債	その他	一般財源	151頁	
(目) 賦課徴収費		38,195	0	0	38,195		
賦課徴収経常経費		[概要] 各種納税通知書印刷、賦課徴収用データ処理委託等賦課徴収に関する経費 [特定財源]					
税務課							
(款) 総務費	決算額	左の財源内訳				新規	備考
(項) 徴税費		国県支出金	地方債	その他	一般財源	153頁	
(目) 賦課徴収費		2,760	0	0	2,760		
固定資産税基礎資料整備事業		[概要] 土地家屋の課税客体の調査資料とし平成27年度評価替に備えるため、航空写真撮影を実施した 負担金 空中写真共同入手負担金 [特定財源]					
税務課							
(款) 総務費	決算額	左の財源内訳				継続	備考
(項) 戸籍住民基本台帳費		国県支出金	地方債	その他	一般財源	153頁	
(目) 戸籍住民基本台帳費		21,004	203	0	14,214		
戸籍住民基本台帳経常経費		[概要] ファクシミリ借上料、戸籍電算化システム借上料等の戸籍、住民基本台帳の事務等に関する経費 [特定財源] 戸籍謄抄本手数料、証明閲覧謄抄本手数料、住民基本台帳カード手数料、広域証明手数料、自衛官募集事務費国庫委託金、中長期在留者住居地届出等事務委託費国庫委託金、広域証明発行委託金、窓口専用封筒広告掲載料					
総務防災課							
(款) 総務費	決算額	左の財源内訳				継続	備考
(項) 選挙費		国県支出金	地方債	その他	一般財源	155頁	
(目) 選挙管理委員会費		68	0	0	68		
選挙管理委員会経常経費		[概要] 選挙管理委員会委員の旅費、足柄下郡選挙管理委員会連合会負担金等選挙管理委員会に関する経費 [特定財源]					
総務防災課							

(款) 総務費	決算額	左の財源内訳				継続	備考
(項) 選挙費		国県支出金	地方債	その他	一般財源	155頁	
(目) 選挙常時啓発費		216	0	0	216		
選挙常時啓発経常経費	<p>[概要] 明るい選挙啓発ポスターコンクール入賞者等の報償費、選挙啓発カレンダーの作成等選挙常時啓発に関する経費</p> <p>[特定財源]</p>						
	総務防災課						
(款) 総務費	決算額	左の財源内訳				新規	備考
(項) 選挙費		国県支出金	地方債	その他	一般財源	157頁	
(目) 参議院議員通常選挙費		4,954	4,954	0	0		
参議院議員通常選挙経常経費	<p>[概要] 投票所入場券の作成、開票速報用コンピュータの借上、ポスター掲示板製作設置等参議院議員通常選挙に関する経費</p> <p>[特定財源] 参議院議員通常選挙費県委託金</p>						
	総務防災課						
(款) 総務費	決算額	左の財源内訳				新規	備考
(項) 選挙費		国県支出金	地方債	その他	一般財源	159頁	
(目) 町議会議員選挙費		6,491	0	0	6,491		
町議会議員選挙経常経費	<p>[概要] 投票用紙、選挙運動用ビラ証紙及び投票所入場券等の作成、ポスター掲示板製作設置等町議会議員選挙執行に関する経費</p> <p>[特定財源]</p>						
	総務防災課						
(款) 総務費	決算額	左の財源内訳				継続	備考
(項) 統計調査費		国県支出金	地方債	その他	一般財源	159頁	
(目) 統計調査総務費		236	236	0	0		
統計調査経常経費	<p>[概要] 各種行政施策の基礎資料を得るため実施する基幹統計調査に要する経常的経費</p> <p>[特定財源] 統計調査費県委託金</p>						
	総務防災課						
(款) 総務費	決算額	左の財源内訳				継続	備考
(項) 監査委員費		国県支出金	地方債	その他	一般財源	161頁	
(目) 監査委員費		90	0	0	90		
監査委員経常経費	<p>[概要] 旅費、参考図書購入代、監査委員協議会負担金等監査事務に関する経費</p> <p>[特定財源]</p>						
	総務防災課						

(款) 民生費	決算額	左の財源内訳				継続	備考
(項) 社会福祉費		国県支出金	地方債	その他	一般財源	163頁	
(目) 社会福祉総務費		361	0	0	361		
人権擁護等経常経費	<p>[概要] 人権擁護関係、保護司関係、更生保護女性会等社会福祉総務に関する経費</p> <p>[特定財源]</p>						
健康福祉課							
(款) 民生費	決算額	左の財源内訳				継続	備考
(項) 社会福祉費		国県支出金	地方債	その他	一般財源	163頁	
(目) 社会福祉総務費		5,400	3,390	0	156		
社会福祉経常経費	<p>[概要] 民生委員・児童委員、行旅死亡人、遺族会、臨時福祉給付金支給事務準備等、社会福祉総務に関する経費</p> <p>[特定財源] 臨時福祉給付金事務費補助金、行旅死亡人取扱費県負担金、民生委員関係費県補助金、社会福祉基金指定寄付金</p>						
健康福祉課							
(款) 民生費	決算額	左の財源内訳				継続	備考
(項) 社会福祉費		国県支出金	地方債	その他	一般財源	165頁	
(目) 社会福祉総務費		130,702	35,124	0	95,578		
国民健康保険特別会計繰出金	<p>[概要] 国民健康保険特別会計の運営に充てるための繰出しを行った</p> <p>繰出金</p> <p>制度上の繰出し分</p> <p>保険基盤安定繰出金(保険料軽減分) 38,477千円</p> <p>保険基盤安定繰出金(保険者支援分) 8,355千円</p> <p>職員給与費等繰出金 65,028千円</p> <p>出産育児一時金繰出金 3,600千円</p> <p>財政安定化支援事業繰出金 5,593千円</p> <p>その他の繰出し分</p> <p>その他一般会計繰出金 9,649千円</p> <p>[特定財源] 国民健康保険基盤安定国庫負担金 国民健康保険基盤安定県負担金</p>						
保険年金課							
(款) 民生費	決算額	左の財源内訳				継続	備考
(項) 社会福祉費		国県支出金	地方債	その他	一般財源	165頁	
(目) 社会福祉総務費		22,000	0	0	22,000		
箱根町社会福祉協議会運営補助事業	<p>[概要] (福) 箱根町社会福祉協議会に対して補助を行い、地域社会の福祉の向上と増進を図った</p> <p>負担金補助及び交付金 社会福祉協議会運営補助</p> <p>[特定財源]</p>						
健康福祉課							

(款)	民生費	決算額	左の財源内訳				継続	備考
(項)	社会福祉費		国県支出金	地方債	その他	一般財源		
(目)	社会福祉総務費	202	100	0	0	102	165頁	
人権意識啓発事業		<p>[概要] 人権意識の向上及び知識の普及を図った</p> <p>旅費 人権研修会等参加時旅費 消耗品費 人権関係図書及び啓発物品の購入 使用料及び賃借料 研修会参加時道路通行料 負担金補助及び交付金 人権団体負担金</p> <p>[特定財源] 人権啓発活動事業県委託金</p>						
健康福祉課								
(款)	民生費	決算額	左の財源内訳				継続	備考
(項)	社会福祉費		国県支出金	地方債	その他	一般財源		
(目)	社会福祉総務費	237	0	0	0	237	165頁	
地域支え合い推進事業		<p>[概要] 「箱根町地域福祉計画」の進行管理を行うとともに、地域での見守り活動を推進し、災害時要援護者の支援体制の構築を図った</p> <p>報償費 推進委員会委員交通費等 消耗品費 事務用消耗品 委託料 要援護者管理システム保守管理委託</p> <p>[特定財源]</p>						
健康福祉課								
(款)	民生費	決算額	左の財源内訳				継続	備考
(項)	社会福祉費		国県支出金	地方債	その他	一般財源		
(目)	心身障がい者福祉費	182,326	134,019	0	0	48,307	165頁	
心身障がい者福祉経常経費		<p>[概要] 障がい者自立支援給付費、地域生活支援事業等心身障がい者福祉サービス等に関する経費</p> <p>[特定財源] 障がい者自立支援給付費等国庫負担金、障がい者自立支援医療費国庫負担金、障がい児施設措置費国庫負担金、障がい者自立支援給付費国庫負担金過年度分、障がい者自立支援医療費国庫負担金過年度分、地域生活支援事業等国庫補助金、障がい者総合支援事業費国庫補助金、障がい者自立支援給付費等県負担金、障がい者自立支援医療費県負担金、障がい児施設措置費県負担金、重度心身障がい者住宅設備改良費県補助金、障がい者自立支援事業等県補助金、障がい者グループホーム等運営事業費県補助金</p>						
健康福祉課								

(款) 民生費	決算額	左の財源内訳				継続	備考
(項) 社会福祉費		国県支出金	地方債	その他	一般財源	167頁	
(目) 心身障がい者福祉費		41,150	13,719	0	0		
重度身体障がい者福祉経常経費	健康福祉課	[概要] 重度障がい者医療等心身障がい者福祉に関する経費 [特定財源] 重度障がい者医療費給付補助事業費県補助金					
(款) 民生費	決算額	左の財源内訳				継続	備考
(項) 社会福祉費		国県支出金	地方債	その他	一般財源	167頁	
(目) 心身障がい者福祉費		5,281	0	0	0		
在宅重度障がい者等支援事業	健康福祉課	[概要] 人工透析者、重度障がい者等を対象に、タクシーの運賃または自動車燃料費の一部を助成した 消耗品費 タクシー券作成用消耗品 扶助費 福祉タクシー利用、自動車燃料費助成 [特定財源]					
(款) 民生費	決算額	左の財源内訳				継続	備考
(項) 社会福祉費		国県支出金	地方債	その他	一般財源	167頁	
(目) 心身障がい者福祉費		4,172	162	0	0		
心身障がい者福祉等推進事業	健康福祉課	[概要] 知的障がい者・精神障がい者等施設通所交通費扶助、在宅心身障がい児機能回復訓練・療育指導の事業を行った 賃金 地域訓練会時指導員賃金及び交通費 報償費 地域訓練会、児童言語訓練会時報償費 旅費 施設訪問時等旅費 消耗品費 地域訓練会等消耗品 食糧費 地域訓練会食糧費 役務費 地域訓練会保険料 委託料 地域訓練会指導員委託 扶助費 障がい者施設通所等交通費扶助 [特定財源] 在宅心身障がい児地域訓練会県補助金					

(款) 民生費	決算額	左の財源内訳				継続	備考
(項) 社会福祉費		国県支出金	地方債	その他	一般財源	167頁	
(目) 心身障がい者福祉費		7,000	1,448	0	0		
地域活動支援センター事業	<p>[概要] 地域活動支援センターの運営をNPO法人やまばとに委託した</p> <p>委託料 地域活動支援センター運営委託</p> <p>[特定財源] 地域活動支援センター事業県補助金</p>						
健康福祉課							
(款) 民生費	決算額	左の財源内訳				継続	備考
(項) 社会福祉費		国県支出金	地方債	その他	一般財源	169頁	
(目) 町民交通傷害保険費		181	0	0	54		
町民交通傷害保険経常経費	<p>[概要] 生活保護受給者等の町民交通傷害保険加入扶助に係る経費</p> <p>[特定財源] 町民交通傷害保険町事務取扱費</p>						
総務防災課							
(款) 民生費	決算額	左の財源内訳				継続	備考
(項) 社会福祉費		国県支出金	地方債	その他	一般財源	169頁	
(目) 国民年金費		8	8	0	0		
国民年金経常経費	<p>[概要] 国民年金事務に関する経費</p> <p>[特定財源] 基礎年金事務費国庫委託金</p>						
保険年金課							
(款) 民生費	決算額	左の財源内訳				継続	備考
(項) 社会福祉費		国県支出金	地方債	その他	一般財源	169頁	
(目) 戦没者遺族援護費		5	0	0	0		
戦没者遺族援護経常経費	<p>[概要] 県戦没者追悼式参列等戦没者遺族援護に関する経費</p> <p>[特定財源]</p>						
健康福祉課							
(款) 民生費	決算額	左の財源内訳				継続	備考
(項) 社会福祉費		国県支出金	地方債	その他	一般財源	169頁	
(目) 老人福祉費		10,107	325	0	1,032		
老人福祉経常経費	<p>[概要] 敬老会、老人クラブ、養護老人ホームへの入所等老人福祉に関する経費</p> <p>[特定財源] 老人措置費徴収金 老人クラブ助成費県補助金</p>						
健康福祉課							

(款)	民生費	決算額	左の財源内訳				継続	備考
(項)	社会福祉費		国県支出金	地方債	その他	一般財源		
(目)	老人福祉費					171頁		
		1,120	0	0	0	1,120		
敬老祝金支給事業		<p>[概要] 高齢者の長寿を祝い、敬老祝金を支給した</p> <p>報償費 80歳祝金 5,000円 90歳祝金 10,000円 100歳祝金 30,000円 消耗品費 事務用品代</p> <p>[特定財源]</p>						
健康福祉課								
(款)	民生費	決算額	左の財源内訳				継続	備考
(項)	社会福祉費		国県支出金	地方債	その他	一般財源		
(目)	老人福祉費					171頁		
		1,981	0	0	0	1,981		
ひとり暮らし老人等緊急通報システム事業		<p>[概要] 緊急通報装置を設置し、ひとり暮らし老人等の日常生活の安全確保を図った</p> <p>委託料 システム運営委託</p> <p>[特定財源]</p>						
健康福祉課								
(款)	民生費	決算額	左の財源内訳				継続	備考
(項)	社会福祉費		国県支出金	地方債	その他	一般財源		
(目)	老人福祉費					171頁		
		1,212	0	0	0	1,212		
老人生きがい対策事業		<p>[概要] 各種事業を実施し、高齢者の生きがいの高揚と相互交流を図った ・老人スポーツ大会 ・老人グラウンドゴルフ大会 ・老人大学 ・趣味の教室 等</p> <p>報償費 趣味の教室講師謝礼等 消耗品費 会場設営用消耗品、プログラム用紙等 食糧費 老人スポーツ大会参加者弁当等 役務費 老人スポーツ大会参加者傷害保険 委託料 行事開催委託 負担金補助及び交付金 老人スポーツ大会、老人大学参加者への交通費補助等</p> <p>[特定財源]</p>						
健康福祉課								

(款) 民生費	決算額	左の財源内訳				継続	備考
(項) 社会福祉費		国県支出金	地方債	その他	一般財源	171頁	
(目) 老人福祉費		3,582	0	0	1,642		
配食サービス事業 健康福祉課	<p>[概要] 独居高齢者や高齢者世帯等に、食生活の改善、寝たきり予防として配食サービスを行った ・自己負担額：1食あたり300円</p> <p>食糧費 協力ボランティア団体との意見交換会時弁当代 委託料 配食サービス委託 650円／1食</p> <p>[特定財源] 配食サービス費用負担金</p>						
(款) 民生費	決算額	左の財源内訳				継続	備考
(項) 社会福祉費		国県支出金	地方債	その他	一般財源	171頁	
(目) 老人福祉費		1,880	0	0	0		
箱根町シルバー人材センター運営補助事業 健康福祉課	<p>[概要] 箱根町シルバー人材センターの運営に対して補助をした</p> <p>負担金補助及び交付金 事業補助金</p> <p>[特定財源]</p>						
(款) 民生費	決算額	左の財源内訳				継続	備考
(項) 社会福祉費		国県支出金	地方債	その他	一般財源	171頁	
(目) 老人福祉費		752	0	0	0		
はり・きゅう・マッサージサービス事業 健康福祉課	<p>[概要] 70歳以上の高齢者に、はり・きゅう・マッサージサービス券を交付した</p> <p>委託料 町負担額 1,500円／1枚</p> <p>[特定財源]</p>						
(款) 民生費	決算額	左の財源内訳				継続	備考
(項) 社会福祉費		国県支出金	地方債	その他	一般財源	173頁	
(目) 老人福祉費		164,470	0	0	0		
介護保険特別会計繰出金 健康福祉課	<p>[概要] 介護保険特別会計の運営費に充てるため、一般会計から繰出しを行った</p> <p>繰出金 介護給付費繰出金 119,278千円 職員給与費繰出金 26,268千円 事務費繰出金 15,162千円 地域支援事業(介護予防事業)繰出金 543千円 地域支援事業(包括的支援・任意事業)繰出金 3,219千円</p> <p>[特定財源]</p>						

(款)	民生費	決算額	左の財源内訳				継続	備考
(項)	社会福祉費		国県支出金	地方債	その他	一般財源		
(目)	老人福祉費					173頁		
		191	0	0	0	191		
保健福祉サービス調整機構 運営事業 健康福祉課		[概要] 高齢者に対する保健福祉サービスの内容、方針等を検討した 報償費 高齢者保健福祉計画・介護保険事業計画管理委員会委員謝礼 [特定財源]						
(款)	民生費	決算額	左の財源内訳				継続	備考
(項)	社会福祉費		国県支出金	地方債	その他	一般財源		
(目)	老人福祉費					173頁		
		453	0	0	71	382		
すこやかシルバーサロン運 営事業 健康福祉課		[概要] 閉じこもりがちな高齢者の心身のリフレッシュを図るための健康づく り、仲間づくり等のプログラムを実施した 報償費 いきいき体操講師謝礼 消耗品費 事業用消耗品代 役務費 参加者傷害保険料 使用料及び賃借料 大型バス借上 [特定財源] シルバーサロン参加料徴収金						
(款)	民生費	決算額	左の財源内訳				継続	備考
(項)	社会福祉費		国県支出金	地方債	その他	一般財源		
(目)	老人福祉費					173頁		
		312	0	0	0	312		
介護サービス利用者支援事 業 健康福祉課		[概要] 在宅重度要介護者（要介護4、5）を介護している低所得世帯に、介護 用品（紙おむつ等）を支給し、負担の軽減を図った 消耗品費 紙おむつ等購入 役務費 紙おむつ配布手数料 [特定財源]						

(款) 民生費	決算額	左の財源内訳				新規	備考
(項) 社会福祉費		国県支出金	地方債	その他	一般財源	173頁	
(目) 老人福祉費		7,446	7,446	0	0		
地域介護・福祉空間整備推進事業	<p>[概要] 定期巡回・随時対応型訪問介護看護事業所開設に伴う備品等購入費に補助し、緊急時に対応可能な訪問介護、訪問看護事業所の確保が図られた</p> <p>負担金補助及び交付金 備品購入 パソコン：1台 ユニフォーム：10枚 パルスキシメーター：10台 キャビネット：1台 開設準備人件費：15人×3か月</p> <p>[特定財源] 地域介護・福祉空間整備推進交付金</p>						健康福祉課
(款) 民生費	決算額	左の財源内訳				継続	備考
(項) 社会福祉費		国県支出金	地方債	その他	一般財源	173頁	
(目) 葬具貸付費		769	0	0	769		
葬具貸付経常経費	<p>[概要] 葬具取扱員賃金、消耗品費等の葬具貸付けに関する経費</p> <p>[特定財源] 葬具使用料、葬祭用消耗品売払収入、葬祭用具取扱収入</p>						総務防災課
(款) 民生費	決算額	左の財源内訳				継続	備考
(項) 社会福祉費		国県支出金	地方債	その他	一般財源	173頁	
(目) 老人福祉センター費		13,883	0	0	2,415		
老人福祉センター経常経費	<p>[概要] 老人福祉センターやまなみ荘の運営及び維持管理等老人福祉センターに関する経費</p> <p>[特定財源] 老人福祉センター使用料、民生貸家料</p>						健康福祉課
(款) 民生費	決算額	左の財源内訳				継続	備考
(項) 社会福祉費		国県支出金	地方債	その他	一般財源	175頁	
(目) 老人福祉センター費		34,398	6,607	22,600	0		
老人福祉センターやまなみ荘整備事業	<p>[概要] 老朽化したボイラーを廃止し電気温水器とエアコンに変更し、平常時だけでなく有事の際の避難所としての機能向上を図った</p> <p>工事請負費 電気温水器設置工事 電気配線改修工事</p> <p>[特定財源] 市町村地震防災対策緊急推進事業費補助金 老人福祉センターやまなみ荘整備事業債</p>						健康福祉課

(款) 民生費	決算額	左の財源内訳				継続	備考
(項) 社会福祉費		国県支出金	地方債	その他	一般財源	175頁	
(目) 後期高齢者医療費		21	0	0	21		
後期高齢者医療経常経費	<p>[概要] 後期高齢者医療費に関する経費</p> <p>[特定財源] 保険年金課</p>						
(款) 民生費	決算額	左の財源内訳				継続	備考
(項) 社会福祉費		国県支出金	地方債	その他	一般財源	175頁	
(目) 後期高齢者医療費		152,008	18,698	0	133,310		
後期高齢者医療特別会計繰出金	<p>[概要] 後期高齢者医療特別会計の運営に充てるための繰出しを行った</p> <p>繰出金 事務費繰出金 5,617千円 定率市町村負担繰出金 120,639千円 保険基盤安定繰出金 24,931千円 徴収事務経費繰出金 821千円</p> <p>[特定財源] 後期高齢者医療保険基盤安定県負担金</p>						
(款) 民生費	決算額	左の財源内訳				継続	備考
(項) 社会福祉費		国県支出金	地方債	その他	一般財源	175頁	
(目) 後期高齢者医療費		8,865	0	0	6,004		
後期高齢者保健事業	<p>[概要] 後期高齢者（75歳以上）に健康診査を実施した</p> <p>消耗品費 事務用消耗品 印刷製本費 封筒、健診票印刷 役務費 郵送料 委託料 集団健診、個別健診委託</p> <p>[特定財源] 社会福祉費広域連合補助金</p>						
(款) 民生費	決算額	左の財源内訳				継続	備考
(項) 児童福祉費		国県支出金	地方債	その他	一般財源	175頁	
(目) 児童福祉総務費		11,364	4,939	0	70		
児童福祉総務経常経費	<p>[概要] 管外保育委託、ひとり親家庭等医療費助成等児童福祉に関する経費</p> <p>[特定財源] 保育所運営費国庫負担金 保育所運営費県負担金 ひとり親家庭等医療費助成事業費県補助金 民間保育所運営費県補助金 安心こども基金事業県補助金 地域児童福祉事業等調査費県委託金 子ども基金指定寄付金</p>						
	子育て支援課						

(款)	民生費	決算額	左の財源内訳				継続	備考
(項)	児童福祉費		国県支出金	地方債	その他	一般財源	177頁	
(目)	児童福祉総務費	23,489	3,122	0	0	20,367		
小児医療費助成事業		<p>[概要] 小児保健の向上と小児家庭の生活の安定を支援するため、医療費の自己負担額全額の助成を行った ・対象者：中学校卒業までの者</p> <p>旅費 出張旅費 消耗品費 診療報酬明細書購入等 印刷製本費 小児医療証印刷 役務費 国保連合会審査支払手数料、社会保険取扱手数料 扶助費 医療費助成</p> <p>[特定財源] 小児医療費助成事業費県補助金</p>						
子育て支援課								
(款)	民生費	決算額	左の財源内訳				継続	備考
(項)	児童福祉費		国県支出金	地方債	その他	一般財源	177頁	
(目)	児童福祉総務費	765	0	0	0	765		
夜間保育施設補助事業		<p>[概要] 夜間保育に取り組む私設保育施設の運営支援を行った ・補助基準：児童1人あたり 170円/日</p> <p>負担金補助及び交付金 運営費補助 2施設（ひまわり・ふれんどぱーく）</p> <p>[特定財源]</p>						
子育て支援課								
(款)	民生費	決算額	左の財源内訳				継続	備考
(項)	児童福祉費		国県支出金	地方債	その他	一般財源	177頁	
(目)	児童福祉総務費	127	0	0	0	127		
感染症等予防対策事業		<p>[概要] 児童福祉施設におけるO157、ノロウイルス、インフルエンザ等の感染症予防対策及び発生時の感染拡大防止対策の充実を図った</p> <p>消耗品費 消毒液、ゴム手袋等</p> <p>[特定財源]</p>						
子育て支援課								

(款) 民生費	決算額	左の財源内訳				継続	備考
(項) 児童福祉費		国県支出金	地方債	その他	一般財源	177頁	
(目) 児童福祉総務費		966	362	0	0		
子育て家庭応援事業	<p>[概要] 支援を要する子どものために総合的支援体制の整備を図った</p> <p>報償費 町要保護児童対策地域協議会代表者会議・実務者会議開催時 専門アドバイザー、親教室講師、乳幼児全戸訪問助産師、 養育支援訪問助産師等雇用</p> <p>旅費 出張旅費 消耗品費 参考図書追録、データ保存用記録媒体</p> <p>役務費 養育支援訪問時傷害保険</p> <p>負担金 児童虐待予防研修講座参加負担金</p> <p>[特定財源] 安心こども基金事業県補助金 子どもを守る地域ネットワーク等調査費県委託金</p>						
	子育て支援課						
(款) 民生費	決算額	左の財源内訳				新規	備考
(項) 児童福祉費		国県支出金	地方債	その他	一般財源	179頁	
(目) 児童福祉総務費		2,625	2,468	0	105		
箱根町子ども・子育て支援事業	<p>[概要] 「箱根町子ども・子育て支援計画」を策定するため、子育てに関するニーズ調査を行い、町の子育て状況等を分析した</p> <p>委託料 ニーズ調査等委託</p> <p>[特定財源] 安心こども基金事業県補助金 神奈川県市町村振興協会市町村法制事務支援事業助成金</p>						
	子育て支援課						
(款) 民生費	決算額	左の財源内訳				継続	備考
(項) 児童福祉費		国県支出金	地方債	その他	一般財源	179頁	
(目) 保育所費		94,689	707	0	47,819		
保育所経常経費	<p>[概要] 臨時保育士等賃金、給食用賄材料費等町立保育園の運営に関する経費</p> <p>[特定財源] 保育園保育料 管外保育受託児保育料 休日保育料、一時保育料 保育対策等促進事業費県補助金 保育園私的契約児保育受託事業収入 保育園職員等給食費 幼児学園太陽光発電売電料</p>						
	子育て支援課						

(款)	民生費	決算額	左の財源内訳				継続	備考
(項)	児童福祉費		国県支出金	地方債	その他	一般財源		
(目)	保育所費	1,853	182	0	0	1,671	181頁	
町立保育園整備事業		<p>[概要] 保育園で園児が充実した活動ができるよう、安全で快適な保育環境の整備を図った</p> <p>工事請負費 保育室天井扇設置（仙石原保育園） 乳児室エアコン交換（宮城野保育園） 給食室給湯器交換（仙石原保育園）</p> <p>備品購入費 給食用備品購入（宮城野保育園） 教材用備品購入（仙石原保育園）</p>						
子育て支援課		<p>[特定財源] 市町村地震防災対策緊急推進事業費県補助金</p>						
(款)	民生費	決算額	左の財源内訳				継続	備考
(項)	児童福祉費		国県支出金	地方債	その他	一般財源		
(目)	保育所費	5,235	999	0	0	4,236	181頁	
子育て支援センター等運営事業		<p>[概要] 少子化・核家族化に伴う育児不安解消及び育児支援を図るため、子育て支援センター等の運営を行った</p> <p>賃金 子育て支援センター（仙石原幼児学園）アドバイザー 2名 子育てサロン（湯本幼児学園）アドバイザー 2名 子育て支援関係栄養士 1名</p> <p>消耗品費 運営用消耗品</p> <p>役務費 施設賠償責任保険料等</p>						
子育て支援課		<p>[特定財源] 安心子ども基金事業県補助金</p>						
(款)	民生費	決算額	左の財源内訳				継続	備考
(項)	児童福祉費		国県支出金	地方債	その他	一般財源		
(目)	児童措置費	138,575	116,822	0	0	21,753	181頁	
児童措置経常経費		<p>[概要] 児童手当の支払いに関する経費</p>						
子育て支援課		<p>[特定財源] 児童手当国庫負担金 特別児童扶養手当事務費国庫委託金 児童手当県負担金</p>						

(款) 民生費	決算額	左の財源内訳				継続	備考
(項) 災害救助費		国県支出金	地方債	その他	一般財源	183頁	
(目) 災害救助費		182	0	0	182		
災害支援基金経常経費	<p>[概要] 災害支援基金の利息等災害救助に関する経費</p> <p>[特定財源] 災害支援基金利子</p>						
総務防災課							
(款) 民生費	決算額	左の財源内訳				継続	備考
(項) 災害救助費		国県支出金	地方債	その他	一般財源	183頁	
(目) 災害救助費		52	0	0	0		
災害救助経常経費	<p>[概要] 災害救助に関する経費</p> <p>[特定財源]</p>						
健康福祉課							
(款) 衛生費	決算額	左の財源内訳				継続	備考
(項) 保健衛生費		国県支出金	地方債	その他	一般財源	183頁	
(目) 保健衛生総務費		4,763	0	0	0		
火葬料経常経費	<p>[概要] 火葬料補助に関する経費</p> <p>[特定財源]</p>						
総務防災課							
(款) 衛生費	決算額	左の財源内訳				継続	備考
(項) 保健衛生費		国県支出金	地方債	その他	一般財源	183頁	
(目) 保健衛生総務費		8,785	0	0	0		
保健経常経費	<p>[概要] 献血、各種関係機関への補助、負担金等保健衛生総務に関する経費</p> <p>[特定財源]</p>						
健康福祉課							
(款) 衛生費	決算額	左の財源内訳				継続	備考
(項) 保健衛生費		国県支出金	地方債	その他	一般財源	185頁	
(目) 保健衛生総務費		154	0	0	154		
衛生経常経費	<p>[概要] 狂犬病予防注射共同処理業務委託、猫の不妊及び去勢手術補助金等衛生に関する経費</p> <p>[特定財源] 狂犬病予防注射済票交付等手数料</p>						
環境課							

(款) 衛生費	決算額	左の財源内訳				継続	備考
(項) 保健衛生費		国県支出金	地方債	その他	一般財源	185頁	
(目) 保健衛生総務費		5,619	0	0	144		
地域医療経常経費 健康福祉課	<p>[概要] 町有建物（元箱根木村医院）借上、保健衛生総務に関する経費</p> <p>[特定財源] 町有建物貸付料</p>						
(款) 衛生費	決算額	左の財源内訳				継続	備考
(項) 保健衛生費		国県支出金	地方債	その他	一般財源	185頁	
(目) 保健衛生総務費		2,086	0	0	0		
地震等災害医療対策事業 健康福祉課	<p>[概要] 地震等の災害に備え、医療用資器材を更新した</p> <p>消耗品費 医薬品（11品目）、衛生材料（4品目）、医療器材（13品目） 委託料 災害医療用廃棄物処理委託</p> <p>[特定財源]</p>						
(款) 衛生費	決算額	左の財源内訳				継続	備考
(項) 保健衛生費		国県支出金	地方債	その他	一般財源	185頁	
(目) 保健衛生総務費		6,238	604	0	0		
休日急患救急医療推進事業 健康福祉課	<p>[概要] 日曜日等、休日の急病患者の一次救急医療を確保した</p> <p>委託料 医科（55日）及び歯科（60日）</p> <p>[特定財源] 休日急患救急医療確保対策費県補助金</p>						
(款) 衛生費	決算額	左の財源内訳				継続	備考
(項) 保健衛生費		国県支出金	地方債	その他	一般財源	185頁	
(目) 保健衛生総務費		217	0	0	0		
診療所等整備資金利子補給事業 健康福祉課	<p>[概要] 町内医療機関の機器購入に係る利子を補給した</p> <p>負担金補助及び交付金 医療機器購入に係る利子補給（元箱根木村医院）</p> <p>[特定財源]</p>						

(款)	衛生費	決算額	左の財源内訳				継続	備考
(項)	保健衛生費		国県支出金	地方債	その他	一般財源	187頁	
(目)	保健衛生総務費	2,500	0	0	0	2,500		
ともしびショップ支援事業		<p>[概要] 箱根町障害者団体連絡協議会が運営する「ともしびショップ」事業を支援した</p> <p>負担金補助及び交付金 ともしびショップ支援事業補助</p> <p>[特定財源]</p>						健康福祉課
(款)	衛生費	決算額	左の財源内訳				継続	備考
(項)	保健衛生費		国県支出金	地方債	その他	一般財源	187頁	
(目)	保健衛生総務費	2,908	0	0	0	2,908		
斎場事務広域化推進事業		<p>[概要] 2市5町が連携し、小田原市斎場建替えに向けた事業の推進を図るため、人件費及び事務費を負担した。</p> <p>負担金補助及び交付金 小田原市斎場事務広域化協議会負担金（人件費、事務費）</p> <p>[特定財源]</p>						総務防災課
(款)	衛生費	決算額	左の財源内訳				継続	備考
(項)	保健衛生費		国県支出金	地方債	その他	一般財源	187頁	
(目)	保健衛生総務費	3,000	0	0	0	3,000		
地域医療体制推進事業		<p>[概要] 箱根地域で開院の医師に対し、補助を行った</p> <p>負担金補助及び交付金 箱根地域開院医師（元箱根木村医院）への補助</p> <p>[特定財源]</p>						健康福祉課

(款)	衛生費	決算額	左の財源内訳				新規	備考
(項)	保健衛生費		国県支出金	地方債	その他	一般財源		
(目)	保健衛生総務費	838	838	0	0	0	187頁	
在宅医療連携拠点づくり事業		<p>[概要] 在宅医療・介護に関する住民等からの相談を受ける窓口を設置し、在宅医療の包括的な支援を図った</p> <p>共済費 窓口相談員賃金社会保険料 賃金 窓口相談員賃金 旅費 出張旅費</p> <p>[特定財源] 在宅医療連携拠点づくり事業費県補助金</p>						
(款)	衛生費	決算額	左の財源内訳				継続	備考
(項)	保健衛生費		国県支出金	地方債	その他	一般財源		
(目)	予防費	14,321	0	0	0	14,321	187頁	
予防経常経費		<p>[概要] 予防接種、保健だよりの発行等、保健予防に関する経費</p> <p>[特定財源]</p>						
(款)	衛生費	決算額	左の財源内訳				継続	備考
(項)	保健衛生費		国県支出金	地方債	その他	一般財源		
(目)	予防費	6,842	0	0	0	6,842	187頁	
母子保健活動推進事業		<p>[概要] 妊娠期から幼児期までの心身の健康管理及び安心して子育てができる土台づくりのため、母子保健の推進を図った</p> <p>賃金 4か月、1歳6か月、3歳6か月児健康診査賃金 1歳児歯科教室賃金 2歳、2歳6か月、3歳児歯科健康診査賃金 報償費 新米ママ・パパ出産育児教室等講師謝礼 消耗品費 健診時指導用冊子、母子健康手帳等 食糧費 育児教室時おやつ 印刷製本費 妊婦健康診査費用補助券 役務費 細菌検査手数料等 委託料 4か月、8～9か月、1歳6か月、3歳6か月児健康診査委託 妊婦健康診査委託、妊婦歯科健康診査委託等 使用料及び賃借料 健診時医師送迎車借上 扶助費 妊婦健康診査費助成</p> <p>[特定財源]</p>						
子育て支援課								

(款) 衛生費	決算額	左の財源内訳				継続	備考
(項) 保健衛生費		国県支出金	地方債	その他	一般財源	187頁	
(目) 予防費		5,576	0	0	5,576		
子宮頸がん等ワクチン接種事業	<p>[概要] ヒブ、小児用肺炎球菌、子宮頸がんを予防するワクチン接種料の助成を行った</p> <p>委託料 ワクチン接種委託</p> <p>[特定財源]</p>						
健康福祉課							
(款) 衛生費	決算額	左の財源内訳				新規	備考
(項) 保健衛生費		国県支出金	地方債	その他	一般財源	189頁	
(目) 予防費		741	0	0	741		
高齢者肺炎球菌ワクチン接種事業	<p>[概要] 高齢者肺炎球菌ワクチン接種の助成を行うことにより、肺炎発症の効果的な予防及び高齢者の健康増進を図った ・対象者：75歳以上 ・助成額：1接種4,000円</p> <p>印刷製本費 予診票印刷 委託料 ワクチン接種委託</p> <p>[特定財源]</p>						
健康福祉課							
(款) 衛生費	決算額	左の財源内訳				継続	備考
(項) 保健衛生費		国県支出金	地方債	その他	一般財源	189頁	
(目) 保健事業費		119	0	0	119		
保健事業経常経費	<p>[概要] 保健事業に係る会議への出席、保健活動用車両維持等保健事業に関する経費</p> <p>[特定財源]</p>						
健康福祉課							

(款)	衛生費	決算額	左の財源内訳				継続	備考
(項)	保健衛生費		国県支出金	地方債	その他	一般財源		
(目)	保健事業費	21,083	94	0	0	20,989	189頁	
生活習慣病予防推進事業		<p>[概要]</p> <p>生活習慣病の予防、早期発見・早期治療のための健康診査及び各種検診を行った</p> <ul style="list-style-type: none"> ・一般健康診査 ・肝炎ウイルス検診 ・各種がん検診 ・成人歯科健康診査 ・がん検診精度管理委託 <p>消耗品費 事業用紙購入 印刷製本費 各種検診用予診票印刷 役務費 精密検査時返信用切手代 精密検査結果連絡手数料 委託料 各種検診業務委託 一般健康診査、肝炎ウイルス検診 社会保険加入者特定健康診査時の追加検診 成人歯科健康診査、胃・子宮・乳・肺・大腸・前立腺がん検診 前立腺がん検診精検者診療情報提供料 がん検診精度管理委託料（胃・乳・肺・大腸がん）</p>						
		<p>[特定財源]</p> <p>市町村健康事業費県補助金</p>						
健康福祉課								

(款)	衛生費	決算額	左の財源内訳				継続	備考
(項)	保健衛生費		国県支出金	地方債	その他	一般財源		
(目)	保健事業費	4,417	253	0	2,646	1,518	189頁	
健康づくり推進事業		<p>[概要]</p> <ul style="list-style-type: none"> ・住民の健康増進を図るため「温水プール水泳教室」「心の健康づくり事業」「疾病予防セミナー」等の事業を行った ・「箱根町健康増進計画・食育推進基本計画（健康・食育はこね21）」の見直しを行い、後期計画を策定した ・高齢者の健康づくりと歯の健康を推進するため「8020歯つらつコンクール」を実施し、健康福祉フェスティバルにおいて表彰した ・町民の健康管理のため、さくら館等に設置する自動血圧計を更新した <p>報償費 各講演会時の講師謝礼及び活動手当等</p> <ul style="list-style-type: none"> ・いきいきHAKONE体操普及 ・健康づくり推進委員活動 ・疾病予防セミナー ・健康教育 ・心のサポーター研修 ・食生活改善推進員養成講座 ・「健康・食育はこね21」計画策定委員旅費費用弁償 ・8020歯つらつコンクール被表彰者記念品代及び診査等謝礼 <p>消耗品費 各種事業消耗品</p> <p>食糧費 糖尿病週間行事協力員弁当代（健康福祉フェスティバル時開催） （栄養士、薬剤師、臨床衛生検査技師）</p> <p>役務費 健康づくり推進委員の活動及び各事業参加者に対する傷害保険料 「健康・食育はこね21」計画アンケート郵送料</p> <p>委託料 食生活改善指導委託、地場産推進事業委託、食事指導講習会委託 水泳教室業務委託、口腔がん予防啓発事業委託 「健康・食育はこね21」計画策定業務委託 自動血圧計廃棄処理委託</p> <p>使用料及び賃借料 道路通行料 自動血圧計リース代（8台分）</p>						
		<p>[特定財源]</p> <p>市町村健康事業費県補助金 地域自殺対策緊急強化事業県補助金 長寿社会づくりソフト事業費交付金、社会福祉基金繰入金 温水プール水泳教室受講料、食生活改善推進員養成講座教材費 食文化継承教室教材費</p>						
		健康福祉課						

(款)	衛生費	決算額	左の財源内訳				新規	備考
(項)	保健衛生費		国県支出金	地方債	その他	一般財源	189頁	
(目)	保健事業費	3,242	1,276	0	0	1,966		
女性特有のがん及び大腸がん検診推進事業		[概要] 特定の年齢に達した町民に対して、子宮頸がん・乳がん検診及び大腸がん検診の促進を図るとともに、正しい知識の普及・啓発を行った 消耗品費 検診手帳・検診キット及び未受診者受診勧奨用紙購入 印刷製本費 封筒及び予診票印刷 役務費 郵送料 委託料 クーポン券及び案内文作成委託 子宮頸がん、乳がん、大腸がん検診委託 乳がん精度管理委託						
		[特定財源] 感染症予防事業費等国庫補助金						
健康福祉課								
(款)	衛生費	決算額	左の財源内訳				継続	備考
(項)	保健衛生費		国県支出金	地方債	その他	一般財源	189頁	
(目)	総合保健福祉センター費	105,060	4,400	0	3,636	97,024		
総合保健福祉センター経常経費		[概要] 総合保健福祉センターの運営、管理等総合保健福祉センターに関する経費 [特定財源] 水力発電施設周辺地域交付金 総合保健福祉センター使用料、行政財産使用料 その他雑入						
		健康福祉課						
(款)	衛生費	決算額	左の財源内訳				継続	備考
(項)	保健衛生費		国県支出金	地方債	その他	一般財源	191頁	
(目)	総合保健福祉センター費	3,314	0	0	0	3,314		
総合保健福祉センター整備事業		[概要] 施設の維持管理を行った。安全かつ円滑な施設利用のため、温水プール券売機及び消火器を更新した 使用料及び賃借料 温水プール券売機借上 工事請負費 残留塩素検出器及び記録計交換（マッサージプール・ジャグジー） 備品購入費 消火器（粉末10型：31本・粉末20型：2本）						
		[特定財源]						
健康福祉課								

(款)	衛生費	決算額	左の財源内訳				継続	備考
(項)	保健衛生費		国県支出金	地方債	その他	一般財源		
(目)	総合保健福祉センター費	2,780	0	0	0	2,780	191頁	
総合保健福祉センター利用促進事業		<p>[概要] 町民の健康増進と総合保健福祉センター利用促進のため、巡回バスを運行するとともに、知名度向上のため、足柄下郡3町、小田原市西部、熱海市の一部地域へ新聞折込広告を実施した</p> <p>共済費 臨時職員（運転手）社会保険料 賃金 臨時職員（運転手）賃金及び通勤費 消耗品費 広告用紙代 燃料費 庁用自動車燃料費 役務費 新聞折込手数料 使用料及び賃借料 庁用自動車借上 1台</p> <p>[特定財源]</p>						
健康福祉課								
(款)	衛生費	決算額	左の財源内訳				継続	備考
(項)	保健衛生費		国県支出金	地方債	その他	一般財源		
(目)	環境衛生費	98	0	0	0	98	193頁	
環境衛生経常経費		<p>[概要] 消毒機修理等環境衛生に関する経費</p> <p>[特定財源]</p>						
環境課								
(款)	衛生費	決算額	左の財源内訳				継続	備考
(項)	保健衛生費		国県支出金	地方債	その他	一般財源		
(目)	環境保全対策費	514	0	0	150	364	193頁	
環境保全対策経常経費		<p>[概要] 環境調査委託料等環境保全に関する経費</p> <p>[特定財源] 環境保全対策指定寄付金</p>						
環境課								
(款)	衛生費	決算額	左の財源内訳				継続	備考
(項)	保健衛生費		国県支出金	地方債	その他	一般財源		
(目)	環境保全対策費	5,040	0	0	0	5,040	193頁	
散乱ごみ・不法投棄対策事業		<p>[概要] 自然環境の保全と環境美化の推進を図るため、散乱ごみ・不法投棄物の撤去、回収を実施した</p> <p>委託料 散乱ごみ回収業務委託</p> <p>[特定財源]</p>						
環境課								

(款) 衛生費	決算額	左の財源内訳				継続	備考
(項) 保健衛生費		国県支出金	地方債	その他	一般財源	193頁	
(目) 環境保全対策費		1,155	0	0	1,155		
電気自動車普及促進事業	<p>[概要] 環境に配慮した電気自動車等の普及促進を図るため、各種事業を行った</p> <p>使用料及び賃借料 軽自動車 1台 負担金補助及び交付金 電気自動車普通充電器設備設置費補助 1件 電気自動車等購入費等補助 2件</p> <p>[特定財源]</p>						
環境課							
(款) 衛生費	決算額	左の財源内訳				継続	備考
(項) 保健衛生費		国県支出金	地方債	その他	一般財源	193頁	
(目) 宮ノ下浄化槽管理費		8,098	0	3,064	5,034		
宮ノ下浄化槽管理経常経費	<p>[概要] 施設の維持管理、修繕等宮ノ下浄化槽の維持管理に関する経費</p> <p>[特定財源] 宮ノ下浄化槽使用料</p>						
上下水道温泉課							
(款) 衛生費	決算額	左の財源内訳				継続	備考
(項) 保健衛生費		国県支出金	地方債	その他	一般財源	193頁	
(目) 宮ノ下浄化槽管理費		9,356	5,141	0	4,215		
宮ノ下浄化槽整備事業	<p>[概要] 宮ノ下浄化槽及び管渠の計画的な改修を行い、機能を確保した</p> <p>工事請負費 宮ノ下浄化槽管渠改修 延長64.5m</p> <p>[特定財源] 地域の元気臨時交付金</p>						
上下水道温泉課							
(款) 衛生費	決算額	左の財源内訳				継続	備考
(項) 清掃費		国県支出金	地方債	その他	一般財源	195頁	
(目) 清掃総務費		9,281	64	0	9,211		
清掃総務経常経費	<p>[概要] 電気技術者臨時雇用人賃金、環境センター警備委託等清掃総務に関する経費</p> <p>[特定財源] 災害廃棄物広域処理県負担金、その他雑入</p>						
環境課							

(款)	衛生費	決算額	左の財源内訳				継続	備考
(項)	清掃費		国県支出金	地方債	その他	一般財源		
(目)	ごみ処理費	274,027	0	0	19,503	254,524	195頁	
ごみ処理経常経費		<p>[概要] ごみ収集運搬委託、ごみ処理施設及び最終処分場の光熱水費等ごみ処理に関する経費</p> <p>[特定財源] 一般ごみ処理手数料 一般廃棄物処理業許可手数料 粗大ごみ不燃物処理手数料 一般廃棄物最終処分手数料</p>						
環境課								
(款)	衛生費	決算額	左の財源内訳				継続	備考
(項)	清掃費		国県支出金	地方債	その他	一般財源		
(目)	ごみ処理費	113,155	0	0	36,299	76,856	197頁	
ごみ減量化・再利用推進事業		<p>[概要] ごみの発生、排出抑制及び資源化によるごみ減量化を住民・事業者・行政が一体となって総ぐるみで推進した ・ごみ減量化事業 ・ごみ資源再利用推進事業 ・分別収集事業 ・教育及び啓発事業 ・庁内ごみ減量対策事業</p> <p>報償費 観光美化・自然愛護標語、作文、ポスターコンクール入賞者記念品代等 消耗品費 分別回収容器購入等 食糧費 観光美化推進会議時飲物代 印刷製本費 観光美化・自然愛護優秀作品集等印刷 役務費 容器包装プラスチック処理処分料、その他紙選別手数料等 委託料 分別収集委託、容器包装プラスチック収集運搬委託等 負担金補助及び交付金 生ごみ処理機器購入費補助</p> <p>[特定財源] 粗大ごみ回収手数料 家電リサイクル運搬手数料 一般廃棄物売払収入 神奈川県市町村振興協会市町村交付金 容器包装リサイクル協会拠出受入金</p>						
環境課								

(款) 衛生費	決算額	左の財源内訳				継続	備考
(項) 清掃費		国県支出金	地方債	その他	一般財源	199頁	
(目) ごみ処理費		89,513	0	0	89,513		
清掃第1プラント施設維持管理事業 環境課	<p>[概要] 清掃第1プラントの施設機能保持のため、焼却・粗大ごみ処理施設等の定期的な維持補修を行った</p> <p>工事請負費 ごみ焼却処理施設補修、粗大ごみ処理施設補修等</p> <p>[特定財源]</p>						
(款) 衛生費	決算額	左の財源内訳				継続	備考
(項) 清掃費		国県支出金	地方債	その他	一般財源	199頁	
(目) ごみ処理費		44,940	0	0	44,940		
粗大ごみ選別業務委託事業 環境課	<p>[概要] 効率的な運用を図るため、粗大ごみの選別業務を委託した</p> <p>委託料 粗大ごみ選別業務委託</p> <p>[特定財源]</p>						
(款) 衛生費	決算額	左の財源内訳				継続	備考
(項) 清掃費		国県支出金	地方債	その他	一般財源	199頁	
(目) ごみ処理費		15,063	0	0	15,063		
最終処分場施設維持管理事業 環境課	<p>[概要] 最終処分場の効率的な維持管理を行った</p> <p>委託料 浸出水処理施設運転管理委託、最終処分場残余容量測定委託、水質分析委託等</p> <p>工事請負費 第1最終処分場施設補修工事、第2最終処分場施設補修工事等</p> <p>原材料費 覆土、碎石購入</p> <p>[特定財源]</p>						
(款) 衛生費	決算額	左の財源内訳				継続	備考
(項) 清掃費		国県支出金	地方債	その他	一般財源	199頁	
(目) ごみ処理費		26,985	0	0	26,985		
清掃第1プラント運転管理事業 環境課	<p>[概要] 焼却施設の運転操作及び維持管理業務を一部委託した</p> <p>委託料 清掃第1プラント運転管理委託</p> <p>[特定財源]</p>						

(款) 衛生費	決算額	左の財源内訳				新規	備考
(項) 清掃費		国県支出金	地方債	その他	一般財源	199頁	
(目) ごみ処理費		1,995	0	0	1,995		
清掃第1プラント精密機能検査事業	<p>[概要] 廃棄物の処理及び清掃に関する法律に基づき、施設の機能検査を実施し、適正な維持管理の基礎資料とした</p> <p>委託料 精密機能検査委託</p>						
環境課	[特定財源]						
(款) 衛生費	決算額	左の財源内訳				新規	備考
(項) 清掃費		国県支出金	地方債	その他	一般財源	199頁	
(目) ごみ処理費		4,120	4,120	0	0		
災害廃棄物（漁網）広域処理事業	<p>[概要] 岩手県洋野町から災害廃棄物（漁網）を受け入れ、最終処分場に埋め立て処理をした</p> <p>旅費 職員旅費 消耗品費 災害廃棄物（漁網）受入広報作製用消耗品 役務費 最終処分場放流水放射能検査手数料 委託料 災害廃棄物（漁網）埋立処分委託</p>						
環境課	[特定財源] 災害廃棄物広域処理県負担金						
(款) 衛生費	決算額	左の財源内訳				継続	備考
(項) 清掃費		国県支出金	地方債	その他	一般財源	199頁	
(目) し尿処理費		17,019	0	0	2,543 14,476		
し尿処理経常経費	<p>[概要] し尿汲み取り委託等し尿処理に関する経費</p>						
環境課	[特定財源] し尿汲み取り証紙収入						
(款) 衛生費	決算額	左の財源内訳				継続	備考
(項) 清掃費		国県支出金	地方債	その他	一般財源	199頁	
(目) し尿処理施設費		867	0	0	867		
し尿処理施設経常経費	<p>[概要] し尿処理施設の消耗品購入、貯留槽土砂浚渫業務等し尿処理施設に関する経費</p>						
環境課	[特定財源]						

(款)	衛生費	決算額	左の財源内訳				継続	備考
(項)	清掃費		国県支出金	地方債	その他	一般財源		
(目)	し尿処理施設費	13,860	0	0	0	13,860	201頁	
清掃第2プラント施設維持管理事業 環境課		<p>[概要] し尿処理施設の機能保持のため、機械設備等の定例的な維持補修を行った</p> <p>工事請負費 破砕機補修等</p> <p>[特定財源]</p>						
(款)	衛生費	決算額	左の財源内訳				継続	備考
(項)	清掃費		国県支出金	地方債	その他	一般財源		
(目)	し尿処理施設費	29,484	0	0	0	29,484	201頁	
清掃第2プラント運転管理事業 環境課		<p>[概要] し尿処理施設の運転管理を委託した</p> <p>委託料 清掃第2プラント運転管理委託</p> <p>[特定財源]</p>						
(款)	衛生費	決算額	左の財源内訳				新規	備考
(項)	公衆衛生費		国県支出金	地方債	その他	一般財源		
(目)	母子保健指導費	247	185	0	0	62	201頁	
母子保健指導経常経費 子育て支援課		<p>[概要] 養育のため入院を必要とする未熟児に対して、医療給付を行った</p> <p>[特定財源] 母子保健衛生費国庫負担金 母子保健衛生費県負担金</p>						

(款) 農林水産業費	決算額	左の財源内訳				継続	備考
(項) 農業費		国県支出金	地方債	その他	一般財源	201頁	
(目) 農業総務費		43	43	0	0		
農業総務経常経費 観光課	[概要] 農地台帳整備、旅費等に関する経費 [特定財源] 農業経営基盤強化費県交付金						
(款) 農林水産業費	決算額	左の財源内訳				継続	備考
(項) 農業費		国県支出金	地方債	その他	一般財源	203頁	
(目) 農業振興費		41	0	0	0		
農業振興経常経費 観光課	[概要] 消耗品購入、県土地改良事業団体連合会負担金に関する経費 [特定財源]						
(款) 農林水産業費	決算額	左の財源内訳				継続	備考
(項) 農業費		国県支出金	地方債	その他	一般財源	203頁	
(目) 農業振興費		812	288	0	0		
有害鳥獣対策事業 環境課	[概要] 有害鳥獣による生活被害及び農作物被害等の防止を図った 旅費 職員旅費 消耗品費 鳥獣防除用消耗品、鳥獣捕獲用消耗品 役務費 狩猟免許用健康診断書代 委託料 野猪・鳥獣等対策委託 備品購入費 鳥獣捕獲用箱わな購入 負担金補助及び交付金 狩猟免許試験受験料等 [特定財源] 鳥獣保護管理対策事業費県補助金						
(款) 農林水産業費	決算額	左の財源内訳				継続	備考
(項) 農業費		国県支出金	地方債	その他	一般財源	203頁	
(目) 農業振興費		4,756	1,223	0	0		
野猿対策事業 環境課	[概要] 野猿被害対策として、野猿の群の監視及び追い払いを行った 消耗品費 追い払い用消耗品 修繕料 追い払い用具の修繕 委託料 野猿追い払い委託 [特定財源] 鳥獣保護管理対策事業費県補助金						

(款) 農林水産業費	決算額	左の財源内訳				継続	備考
(項) 林業費		国県支出金	地方債	その他	一般財源	203頁	
(目) 林業振興費		1,887	0	0	1,887		
林業振興経常経費 観光課	<p>[概要] 町有林等の維持管理等林業振興に関する経費</p> <p>[特定財源]</p>						
(款) 農林水産業費	決算額	左の財源内訳				継続	備考
(項) 林業費		国県支出金	地方債	その他	一般財源	205頁	
(目) 林業振興費		47,150	47,150	0	0		
豊かな森林づくり事業 観光課	<p>[概要] 水源環境を保全・再生するため、町有林・私有林を整備した</p> <p>賃金 森林専門員賃金</p> <p>消耗品費 事業実施に要する諸消耗品購入</p> <p>役務費 片平地区、畑引山地区及びお玉ヶ池周辺の間伐、地拵、植栽、下刈等の町有林整備</p> <p>工事請負費 片平地区、畑引山地区の樹幹防護ネット設置</p> <p>原材料費 片平地区及び畑引山地区でのボランティア植栽時の苗木及び支柱購入等</p> <p>負担金補助及び交付金 地域水源林長期施業受委託事業交付金</p> <p>[特定財源] 市町村特別交付金</p>						
(款) 農林水産業費	決算額	左の財源内訳				継続	備考
(項) 林業費		国県支出金	地方債	その他	一般財源	205頁	
(目) 林業振興費		12,182	5,467	0	3,669		
間伐材搬出促進事業 観光課	<p>[概要] 町有林の間伐材を搬出、有効利用し、林内の整備を図った</p> <p>役務費 間伐材搬出時検知手数料</p> <p>委託料 間伐材搬出委託（片平地区、お玉ヶ池周辺）</p> <p>[特定財源] 間伐材搬出促進事業県補助金 農林水産業立木売払収入 森林保全整備指定寄付金</p>						

(款)	農林水産業費	決算額	左の財源内訳				継続	備考
(項)	水産業費		国県支出金	地方債	その他	一般財源		
(目)	水産業振興費	300	0	0	0	300	205頁	
水産業振興事業 観光課		<p>[概要] 魚族放流事業の振興、釣客の増加と観光資源の充実を図るため、漁業協同組合に対し補助をした</p> <p>負担金補助及び交付金 町内で魚族放流事業を行う漁業協同組合に対する事業補助</p> <ul style="list-style-type: none"> ・ 芦之湖漁業協同組合 ・ 早川河川漁業協同組合 <p>[特定財源]</p>						
(款)	観光費	決算額	左の財源内訳				継続	備考
(項)	観光費		国県支出金	地方債	その他	一般財源		
(目)	観光総務費	225	0	0	0	225	207頁	
観光総務経常経費 観光課		<p>[概要] 来町者等記念品代や旅費等観光総務に関する経費</p> <p>[特定財源]</p>						
(款)	観光費	決算額	左の財源内訳				継続	備考
(項)	観光費		国県支出金	地方債	その他	一般財源		
(目)	観光振興費	45,249	3,656	0	1,414	40,179	207頁	
観光振興経常経費 観光課		<p>[概要] 観光振興に関する調査、各種団体・イベントへの補助、道の駅施設管理等観光振興に関する経費</p> <p>[特定財源] 国際交流基金指定寄付金 道の駅管理運営県委託金 入込観光客調査費</p>						

(款)	観光費	決算額	左の財源内訳				継続	備考
(項)	観光費		国県支出金	地方債	その他	一般財源	209頁	
(目)	観光振興費	18,400	0	0	0	18,400		
地域観光行事特別助成事業		[概要] 地域主要観光行事への助成を行った						
		負担金補助及び交付金 誘客を目的とした主要観光行事の費用の一部を助成 小涌谷温泉つつじフェア 湯本温泉灯街道 湖水まつり 太閤ひょうたん祭 鳥居焼まつり 大平台温泉夏まつり 宮城野木賀温泉夏まつり 箱根大文字焼 仙石原すすきまつり 芦ノ湖夏まつりウィーク 湖尻龍神祭 芦刈まつり 箱根大名行列 二ノ平夏まつり						
		[特定財源] 観光課						

(款)	観光費	決算額	左の財源内訳				継続	備考
(項)	観光費		国県支出金	地方債	その他	一般財源		
(目)	観光振興費	7,004	0	0	274	6,730	209頁	
仙石原すすき草原保存事業		<p>[概要] 観光客の受入体制整備、景勝保存を図るための山焼きを行った ・山焼き ・山焼き後処理 ・臨時駐車場、トイレの設置 ・駐車場等の整理員配置 ・すすき草原内遊歩道の整備 ・観光案内看板、周辺案内板等の作成</p>						
		<p>報償費 臨時駐車場借上謝礼（箱根温泉供給(株)） 消耗品費 管理用等消耗品代 食糧費 山焼き従事者食事代 役務費 山焼き従事者保険料 仮設トイレ汲み取り手数料 委託料 臨時駐車場仮設トイレ維持管理委託（委託先：(有)箱根清掃公社） 臨時駐車場等整理委託（委託先：箱根登山トータルサービス(株)） 国有林側火入れ箇所片付け・小運搬工委託 （委託先：仙石原すすき草原実行委員会） 山焼き後処理（委託先：仙石原すすき草原山焼き実行委員会） 観光案内看板作成及び設置委託 （委託先：アタカプランニング(株)） すすき草原周辺案内板作成及び設置委託 （委託先：アタカプランニング(株)） 使用料及び賃借料 臨時駐車場仮設トイレ借上 工事請負費 遊歩道水切り設置工事 側溝浚渫工事 側溝浚渫L=110m</p>						
観光課		<p>[特定財源] 資源保全基金繰入金</p>						

(款)	観光費	決算額	左の財源内訳				継続	備考
(項)	観光費		国県支出金	地方債	その他	一般財源		
(目)	観光振興費	4,031	0	0	100	3,931	209頁	
	箱根駅伝歓迎事業		[概要] 観光宣伝の一助となっているため、次の事業を実施した ・ 歓迎行事の実施 ・ 往路優勝校への記念品贈呈 ・ 5・6区走者への写真パネル贈呈 ・ ゴール付近仮設トイレ借上 ・ 第90回記念大会歓迎事業補助金 消耗品費 往路優勝校記念品等購入 修繕料 駅伝記念碑銘板優勝校名刻み 役務費 仮設トイレ汲み取り手数料 委託料 記念写真パネル作成委託（委託先：(有)西岡スタジオ） 歓迎委託（委託先：箱根駅伝歓迎実行委員会） 使用料及び賃借料 ゴール付近仮設トイレ借上 負担金補助及び交付金 駅伝協力金 第90回記念大会歓迎事業補助金 [特定財源] 観光課 箱根駅伝歓迎事業協力金					
(款)	観光費	決算額	左の財源内訳				継続	備考
(項)	観光費		国県支出金	地方債	その他	一般財源		
(目)	観光振興費	14,017	253	0	896	12,868	211頁	
	国際観光推進事業		[概要] 外国人客の誘客宣伝及び受入体制の整備を図るため次の事業を行った ・ 外国語地図印刷 ・ 外客向け箱根紹介小冊子印刷 ・ 湯本「V」案内所業務委託 印刷製本費 外国語地図印刷（英語・中国語（繁体字・簡体字）・韓国語） 外客向け箱根紹介小冊子印刷 役務費 外客向けパンフレット郵送料 委託料 湯本「V」案内所業務委託（委託先：(一財)箱根町観光協会） [特定財源] 観光課 市町村自治基盤強化総合補助金、国際交流基金繰入金					

(款)	観光費	決算額	左の財源内訳				継続	備考
			国県支出金	地方債	その他	一般財源		
(項)	観光費							
(目)	観光振興費	5,374	0	0	5,193	181	211頁	
国際親善交流事業		<p>[概要]</p> <p>民間レベルでの相互住民交流により、姉妹提携の意義を深め友好親善を図るとともに、広く訪日外国人観光客の誘客を目的に交流の場を設けるため、次の事業を行った</p> <ul style="list-style-type: none"> ・スイス・サンモリッツ市等訪問 ・姉妹都市等親善交流会 						
		<p>報償費 スイス訪問時お土産代</p> <p>旅費 スイス訪問職員旅費（日当）</p> <p>消耗品費 姉妹都市等親善交流会時消耗品代 姉妹都市等親善交流会時打上花火購入</p> <p>食糧費 姉妹都市等親善交流会時飲食代 姉妹都市等親善交流会時運転手等食事代 姉妹都市関係者送迎時食事代</p> <p>役務費 スイス訪問に係る海外旅行保険代</p> <p>委託料 スイス・サンモリッツ市訪問委託 カナダ・ジャスパー町学生受入業務委託 姉妹都市関係者来町時宿泊委託</p> <p>使用料及び賃借料 姉妹都市等親善交流会遊覧船借上料</p>						
		<p>[特定財源]</p> <p>観光課 国際交流基金繰入金</p>						

(款)	観光費	決算額	左の財源内訳				継続	備考
			国県支出金	地方債	その他	一般財源		
(項)	観光費							
(目)	観光振興費	14,691	0	0	29	14,662	211頁	
観光情報推進事業		<p>[概要] 箱根を全国・世界へPRし、利用者の来町意欲を高めるため次の事業を行った ・リアルタイム情報システム借上 ・観光案内所の運営管理</p> <p>消耗品費 案内所用消耗品費 お天気カメラ気象データ送信用パソコンバッテリー代 光熱水費 観光案内所運営管理費 (総合観光案内所、宮ノ下観光案内所) 修繕料 お天気カメラ関連機器修繕料 宮ノ下観光案内所サッシガラス修繕料 役務費 案内所等ADSL、プロバイダ等使用料 案内所電話料 仙石原乙女観光案内所浄化槽検査手数料 ウィルスバスター契約更新料 (総合観光案内所等3台及び観光課専用端末1台) 委託料 各観光案内所管理運営委託 仙石原乙女観光案内所警備委託(委託先:セコム(株)) 仙石原乙女観光案内所浄化槽清掃及び保守管理委託 (委託先:(有)箱根清掃公社) 仙石原乙女観光案内所除雪委託 使用料及び賃借料 リアルタイム情報システム借上 総合観光案内所及び強羅観光案内所賃借料 備品購入費 道路状況カメラ機器購入</p>						
		<p>[特定財源] 観光課 観光貸家料</p>						
(款)	観光費							
(項)	観光費							
(目)	観光振興費	920	0	0	0	920	211頁	
伝統文化継承事業		<p>[概要] 伝統文化である邦楽や邦舞の保存・伝承・後継者の育成など古典芸能の振興を図った</p> <p>負担金補助及び交付金 箱根湯本芸能組合への補助金</p>						
		<p>[特定財源]</p>						
観光課								

(款)	観光費	決算額	左の財源内訳				継続	備考
(項)	観光費		国県支出金	地方債	その他	一般財源	211頁	
(目)	観光振興費	3,800	133	0	3,667	0		
	国際観光プロモーション実施事業		[概要] 外国人観光客誘致のため、次の事業を行った ・東アジア・東南アジアでのセールスプロモーション実施 ・関東運輸局・横浜市などとの連携による中国等誘客キャンペーン ・海外旅行会社、メディア等の視察受入支援 委託料 国際観光プロモーション実施委託 (委託先：箱根コンベンションビューロー) セールスプロモーション ビジット・ジャパン地方連携事業 受入支援事業 負担金補助及び交付金 JNTO負担金 [特定財源] 市町村自治基盤強化総合補助金、国際交流基金繰入金					
	観光課							
(款)	観光費	決算額	左の財源内訳				継続	備考
(項)	観光費		国県支出金	地方債	その他	一般財源	211頁	
(目)	観光振興費	397	0	0	0	397		
	大名行列衣装等整備事業		[概要] 箱根大名行列の衣装等を更新した 備品購入費 大名行列衣装等購入 仲間着付 白緒草履 [特定財源]					
	観光課							
(款)	観光費	決算額	左の財源内訳				継続	備考
(項)	観光費		国県支出金	地方債	その他	一般財源	211頁	
(目)	観光振興費	74	0	0	0	74		
	姉妹都市親善交流事業		[概要] 姉妹都市である洞爺湖町を町民及び観光客に宣伝するため、11月3日開催の箱根大名行列に併せて、洞爺湖町物産展を開催した 報償費 姉妹都市洞爺湖町物産展参加団体謝礼 消耗品費 姉妹都市洞爺湖町物産展時消耗品購入 燃料費 姉妹都市洞爺湖町物産展時ガス代 委託料 姉妹都市洞爺湖町物産展関係者宿泊委託 [特定財源]					
	観光課							

(款) 観光費	決算額	左の財源内訳				新規	備考
(項) 観光費		国県支出金	地方債	その他	一般財源	211頁	
(目) 観光振興費		7,572	7,572	0	0	0	
地域観光資源活用事業 観光課	[概要] ジオサイトをはじめとした観光素材を活用した着地型旅行商品を企画し、催行した 委託料 地域観光資源活用委託（委託先：（一財）箱根町観光協会） [特定財源] 緊急雇用創出事業臨時特例基金県補助金						
(款) 観光費	決算額	左の財源内訳				継続	備考
(項) 観光費		国県支出金	地方債	その他	一般財源	213頁	
(目) 観光施設費		16,001	0	0	1,008	14,993	
観光施設経常経費 観光課	[概要] 公衆トイレ、ハイキングコースほか観光施設維持管理に関する経費 [特定財源] 観光駐車場収入						
(款) 観光費	決算額	左の財源内訳				継続	備考
(項) 観光費		国県支出金	地方債	その他	一般財源	213頁	
(目) 観光施設費		40,127	0	0	0	40,127	
観光街路灯整備補助金交付事業 観光課	[概要] 自治会等観光街路灯管理団体に対し、維持管理等に係る経費について補助金を交付することにより、負担軽減と適正な維持管理に寄与した 負担金補助及び交付金 新設改良工事、電気料、修繕料 [特定財源]						
(款) 観光費	決算額	左の財源内訳				継続	備考
(項) 観光費		国県支出金	地方債	その他	一般財源	213頁	
(目) 観光施設費		2,390	0	0	0	2,390	
やすらぎの森整備事業 観光課	[概要] やすらぎの森入園者が快適に過ごせるよう適正な維持管理を行った 賃金 園内管理人に係る賃金 消耗品費 維持管理用消耗品購入 燃料費 自動車及び機材用燃料費 修繕料 園内施設修繕 委託料 園内公衆トイレ清掃委託 使用料及び賃借料 庁用自動車借上 1台 備品購入費 除雪機購入 [特定財源]						

(款)	観光費	決算額	左の財源内訳				継続	備考
(項)	観光費		国県支出金	地方債	その他	一般財源		
(目)	観光施設費	19,795	0	0	9,697	10,098	215頁	
ハイキングコース等整備事業		<p>[概要] ハイキングコースの維持管理及び整備を行うことにより、ハイカーの安全を図った</p> <p>賃金 臨時雇用職員賃金 2名</p> <p>消耗品費 ハイキングコース補修用消耗品等</p> <p>燃料費 草刈機、チェーンソーの燃料代</p> <p>修繕料 草刈機修繕</p> <p>役務費 草刈、風倒木処理、千条の滝浚渫、資材搬出 ハイキングコース補修隊参加者の傷害保険料等</p> <p>工事請負費 千条の滝木橋架設工事、明神ヶ岳ハイキングコース指導標改修工事</p> <p>公有財産購入費 千条の滝用地購入 1,989㎡</p>						
観光課		<p>[特定財源] 資源保全基金繰入金 千条の滝環境保全事業指定寄付金（小田急電鉄分）</p>						
(款)	観光費	決算額	左の財源内訳				継続	備考
(項)	観光費		国県支出金	地方債	その他	一般財源		
(目)	観光施設費	16,685	0	0	0	16,685	215頁	
公衆便所整備事業		<p>[概要] 公衆便所の適正な維持管理を行うため、老朽化した施設の改修等を行った</p> <p>報償費 阿弥陀寺トイレ借用謝礼</p> <p>光熱水費 交通渋滞対策用臨時トイレ水道料</p> <p>役務費 交通渋滞対策用臨時トイレ、湯本駅前仮設トイレ汲み取り手数料 湯本駅前仮設トイレ水運搬</p> <p>委託料 公衆便所清掃委託</p> <p>使用料及び賃借料 交通渋滞対策用臨時トイレ借上 交通渋滞対策用臨時トイレ用土地借上 湯本駅前仮設トイレ借上</p> <p>工事請負費 湯本駅前トイレ改修及びダクト取替工事</p>						
観光課		<p>[特定財源]</p>						

(款)	観光費	決算額	左の財源内訳				継続	備考
(項)	観光費		国県支出金	地方債	その他	一般財源		
(目)	観光施設費	88,785	25,522	0	63,263	0	215頁	
(仮称) 箱根火山学習センター建設事業 観光課		[概要] (仮称) 箱根火山学習センターの建設工事を行った 旅費 展示物作成など開館準備に伴う打合せ等に要する職員出張旅費 消耗品費 事務用及び施設開館用消耗品購入 印刷製本費 開館宣伝用ポスター及びチラシ印刷 館内解説用及び案内用リーフレット印刷 観覧券印刷 委託料 映像コンテンツ素材撮影及び制作業務委託 WEBサイト構築業務委託 庁内LAN回線開通業務委託 ロゴタイプデザイン作成業務委託 工事請負費 展示物等製作工事 内装工事 電話回線設置工事 広告表示看板設置工事 屋外サイン設置工事 寄贈板設置工事 備品購入費 事務室用及び運営用備品購入						
		[特定財源] 社会資本整備総合交付金 市町村自治基盤強化総合補助金 財政調整基金繰入金 (仮称) 箱根火山学習センター建設事業内装工事負担金 箱根ジオパーク関係事業指定寄付金 (事業費)						
(款)	観光費	決算額	左の財源内訳				新規	備考
(項)	観光費		国県支出金	地方債	その他	一般財源		
(目)	観光施設費	1,208	0	0	0	1,208	215頁	
観光案内板整備事業 観光課		[概要] 経年劣化が著しい観光資源解説板を改修することで、観光客の安全を確保するとともに適切な観光情報の発信を図った 観光資源解説板改修工事 10基						
		[特定財源]						

(款)	観光費	決算額	左の財源内訳				継続	備考
(項)	観光費		国県支出金	地方債	その他	一般財源		
(目)	観光施設費	10,164	0	0	0	10,164	215頁	
観光施設整備事業 観光課		<p>[概要] 利用者の利便性と快適性を図るため施設の維持管理を行った</p> <p>委託料 芦之湯フラワーセンターの活用に係るアドバイザー業務委託 工事請負費 箱根芦之湯フラワーセンター 展示温室操作盤交換工事 給水加圧ポンプ交換工事 水中ポンプ復旧工事 引込柱支線復旧工事 ボイラー修繕工事 オイルギアポンプ修繕工事 箱根湿生花園 園境界柵改修工事 加圧給水ユニット交換工事</p> <p>[特定財源]</p>						
(款)	観光費	決算額	左の財源内訳				新規	備考
(項)	観光費		国県支出金	地方債	その他	一般財源		
(目)	観光施設費	3,728	1,119	0	0	2,609	215頁	
箱根旧街道休憩所整備事業 観光課		<p>[概要] 茅葺屋根が老朽化し、破損しているため、観光客の安全と景観の維持向上を図るため葺き替え工事を行った</p> <p>工事請負費 屋根改修工事</p> <p>[特定財源] 市町村自治基盤強化総合補助金</p>						
(款)	観光費	決算額	左の財源内訳				継続	備考
(項)	観光費		国県支出金	地方債	その他	一般財源		
(目)	森のふれあい館費	26,724	0	0	5,268	21,456	215頁	
森のふれあい館経常経費 観光課		<p>[概要] 維持管理、宣伝、入館者受入れ等森のふれあい館に関する経費</p> <p>[特定財源] 森のふれあい館観覧料</p>						

(款) 観光費	決算額	左の財源内訳				継続	備考
(項) 観光費		国県支出金	地方債	その他	一般財源	217頁	
(目) 森のふれあい館費		2,422	0	0	2,422		
森のふれあい館特別展等開催事業 観光課	<p>[概要] 館内展示解説や工作体験、園内の体験活動の充実を図った</p> <p>報償費 特別展展示用資料借用謝礼 (動植物画等借用)</p> <p>消耗品費 特別展、企画展開催時消耗品購入代 (資料作成用写真紙、生物用エサ、工作用木の実等購入)</p> <p>印刷製本費 宣伝チラシ印刷代(生きた昆虫展用チラシ 20,000部)</p> <p>委託料 自然楽習教室開催時委託 (4月～10月開催中 計30日間委託) 生きた昆虫展開催委託 (7月～8月開催 チョウ等昆虫購入)</p> <p>原材料費 各種展示等開催時材料代(説明資料用パネル板、木材等購入)</p> <p>[特定財源] 森のふれあい館工芸室材料売払収入</p>						
(款) 観光費	決算額	左の財源内訳				継続	備考
(項) 観光費		国県支出金	地方債	その他	一般財源	219頁	
(目) 森のふれあい館費		797	0	0	0		
森のふれあい館整備事業 観光課	<p>[概要] 館の適切な運営のために、館内施設を整備・工事を行った</p> <p>修繕料 給水ポンプ取替工事</p> <p>工事請負費 給水ポンプ及び1号水中ポンプ等取替工事</p> <p>[特定財源]</p>						
(款) 観光費	決算額	左の財源内訳				継続	備考
(項) 観光費		国県支出金	地方債	その他	一般財源	219頁	
(目) 観光美化推進費		8,118	0	0	0		
観光美化推進経常経費 環境課	<p>[概要] 宮城野苗圃臨時作業員賃金、環境保全清掃委託等観光美化推進に関する経費</p> <p>[特定財源]</p>						

(款)	観光費	決算額	左の財源内訳				継続	備考
(項)	観光費		国県支出金	地方債	その他	一般財源		
(目)	観光美化推進費	1,040	0	0	1,040	0	219頁	
花いっぱい事業 環境課		<p>[概要] 町フラワーボックス等への花の植栽や花いっぱい運動実践団体に対する季節の花の配付を行い、花いっぱい運動を推進した</p> <p>消耗品費 花苗購入等 役務費 花壇管理業務等 使用料及び賃借料 苗圃仮設トイレ借上げ</p> <p>[特定財源] 環境美化事業指定寄付金</p>						
(款)	観光費	決算額	左の財源内訳				継続	備考
(項)	観光費		国県支出金	地方債	その他	一般財源		
(目)	商工振興費	2,802	0	0	0	2,802	221頁	
商工振興経常経費 観光課		<p>[概要] 商工振興に関する経費</p> <p>[特定財源]</p>						
(款)	観光費	決算額	左の財源内訳				継続	備考
(項)	観光費		国県支出金	地方債	その他	一般財源		
(目)	商工振興費	3,474	0	0	0	3,474	221頁	
物産館経常経費 観光課		<p>[概要] 箱根観光物産館維持管理に関する経費</p> <p>[特定財源]</p>						
(款)	観光費	決算額	左の財源内訳				継続	備考
(項)	観光費		国県支出金	地方債	その他	一般財源		
(目)	商工振興費	653	0	0	0	653	221頁	
箱根物産振興事業 観光課		<p>[概要] 箱根寄木細工の振興及び伝統技術の保存を図った</p> <p>委託料 箱根物産振興事業需要開拓実演委託 使用料及び賃借料 イベントブース使用料 負担金補助及び交付金 箱根寄木細工振興事業補助金</p> <p>[特定財源]</p>						

(款) 観光費	決算額	左の財源内訳				継続	備考
(項) 観光費		国県支出金	地方債	その他	一般財源	223頁	
(目) 商工振興費		40	0	0	40		
竹細工振興事業 観光課	<p>[概要] 竹細工の特産化を推進するため、生産者組合に補助を行った</p> <p>負担金補助及び交付金 団体の事業活動の補助</p> <p>[特定財源]</p>						
(款) 観光費	決算額	左の財源内訳				継続	備考
(項) 観光費		国県支出金	地方債	その他	一般財源	223頁	
(目) 商工振興費		854	0	0	854		
退職金共済制度加入奨励事業 観光課	<p>[概要] 退職金共済制度への加入奨励を図るため事業主に対し共済掛金の一部の補助を行った</p> <p>負担金補助及び交付金 商工従業員の定着化と雇用の安定を図るため事業主に対し補助を行った</p> <p>[特定財源]</p>						
(款) 観光費	決算額	左の財源内訳				継続	備考
(項) 観光費		国県支出金	地方債	その他	一般財源	223頁	
(目) 商工振興費		1,622	0	0	1,622		
信用保証料補助事業 観光課	<p>[概要] 中小企業の健全経営を支援するため県信用保証協会への振込保証料の一部を補助した</p> <p>負担金補助及び交付金 中小企業の健全経営を支援するため事業主に対し補助を行った</p> <p>[特定財源]</p>						
(款) 観光費	決算額	左の財源内訳				継続	備考
(項) 観光費		国県支出金	地方債	その他	一般財源	223頁	
(目) 商工振興費		3,000	0	0	3,000		
勤労者生活資金融資事業 観光課	<p>[概要] 勤労者の生活の安定と向上に必要な資金融資を行うため金融機関に資金を預託した</p> <p>貸付金 融資預託金</p> <p>[特定財源] 勤労者生活資金預託金収入</p>						

(款) 観光費	決算額	左の財源内訳				継続	備考
(項) 観光費		国県支出金	地方債	その他	一般財源	223頁	
(目) 商工振興費		99	0	0	99		
観光産業融資利子補給事業 観光課	<p>[概要] 観光産業関連事業者を支援するため設備資金借入金の利子の一部を補助した</p> <p>負担金補助及び交付金 設備資金借入金の利子の一部を補助 東日本大震災の影響により故障した養魚場の改修工事資として借り入れた融資資金の利子補給（芦之湖漁業協同組合）</p> <p>[特定財源]</p>						
(款) 観光費	決算額	左の財源内訳				継続	備考
(項) 観光費		国県支出金	地方債	その他	一般財源	223頁	
(目) 商工振興費		100	0	0	100		
中小企業者等アドバイザー派遣事業 観光課	<p>[概要] 中小企業者等の経営の安定及び活性化を図るためその経営、労務、金融等について、専門的知識又は、実務経験を有する者を派遣した</p> <p>報償費 アドバイザー謝礼金</p> <p>[特定財源]</p>						
(款) 観光費	決算額	左の財源内訳				継続	備考
(項) 観光費		国県支出金	地方債	その他	一般財源	223頁	
(目) 商工振興費		44,354	0	0	41,649		
地域振興緊急特別融資事業 観光課	<p>[概要] 東日本大震災による地域経済対策として実施した特別融資の預託及び利子補給を行った</p> <p>負担金補助及び交付金 利子補給 貸付金 融資預託金（預託金の5倍まで融資可能）</p> <p>[特定財源] 地域振興緊急特別融資預託金収入</p>						
(款) 土木費	決算額	左の財源内訳				継続	備考
(項) 土木管理費		国県支出金	地方債	その他	一般財源	223頁	
(目) 土木経常経費		4,980	0	0	13		
土木総務経常経費 都市整備課	<p>[概要] 道路・水路境界査定、町道等所有権整備測量等土木管理に関する経費</p> <p>[特定財源] 土木証明手数料</p>						

(款) 土木費	決算額	左の財源内訳				新規	備考
(項) 土木管理費		国県支出金	地方債	その他	一般財源	225頁	
(目) 土木総務費		318	0	0	318		
庁用自動車整備事業 都市整備課	<p>[概要] 庁用自動車の運行の効率化と安全性の向上を図り、併せて環境に配慮した車に更新した</p> <p>使用料及び賃借料 9ヶ月（7/1～3/31） 日産エクストレイル 4WD</p> <p>[特定財源]</p>						
(款) 土木費	決算額	左の財源内訳				継続	備考
(項) 道路橋りょう費		国県支出金	地方債	その他	一般財源	225頁	
(目) 道路橋りょう総務費		3,850	0	0	3,850		
道路橋りょう総務経常経費 都市整備課	<p>[概要] 街路灯電気料、道路台帳整備委託等道路橋りょうに関する経費</p> <p>[特定財源]</p>						
(款) 土木費	決算額	左の財源内訳				継続	備考
(項) 道路橋りょう費		国県支出金	地方債	その他	一般財源	225頁	
(目) 道路維持費		41,657	0	0	3,573 38,084		
道路維持経常経費 都市整備課	<p>[概要] 道路維持補修工事、交通安全施設整備工事等道路維持に関する経費</p> <p>[特定財源] 町道路面復旧収入、交通安全施設整備指定寄付金</p>						
(款) 土木費	決算額	左の財源内訳				継続	備考
(項) 道路橋りょう費		国県支出金	地方債	その他	一般財源	227頁	
(目) 道路維持費		1,547	695	0	852		
道路後退用地整備事業 都市整備課	<p>[概要] 建築基準法第42条第2項の規定による道路のうち「箱根町建築行為にかかる道路後退用地整備要綱」に基づき、新たに道路用地となる土地を整備した</p> <p>委託料 測量等委託（2件・64.47m） 工事請負費 路面整備費（1件・31.19㎡） 公有財産購入費 用地買収費（1件・31.19㎡） 補償補填及び賠償金 物件移転等補償料（1件・石積及び立木）</p> <p>[特定財源] 社会資本整備総合交付金</p>						

(款) 土木費	決算額	左の財源内訳				継続	備考
(項) 道路橋りょう費		国県支出金	地方債	その他	一般財源	227頁	
(目) 道路維持費		11,550	7,818	0	0		
町道宮185号線道路整備事業	<p>[概要] 強羅地内強羅公園付近の道路整備を行い、安全・安心な道路環境を確保した（平成21年度より実施）</p> <p>工事請負費 舗装打換工（強羅公園前 L=54.0m）</p> <p>[特定財源] 社会資本整備総合交付金、市町村自治基盤強化総合補助金</p>						
(款) 土木費	決算額	左の財源内訳				継続	備考
(項) 道路橋りょう費		国県支出金	地方債	その他	一般財源	227頁	
(目) 道路維持費		18,711	11,971	0	0		
町道仙1号線道路整備事業	<p>[概要] 仙石原地内平戸写真屋付近の道路整備を行い、安全・安心な道路環境を確保した（平成23年度より実施）</p> <p>工事請負費 舗装打換工（平戸写真屋前 L=213.7m）</p> <p>[特定財源] 社会資本整備総合交付金、市町村自治基盤強化総合補助金</p>						
(款) 土木費	決算額	左の財源内訳				継続	備考
(項) 道路橋りょう費		国県支出金	地方債	その他	一般財源	227頁	
(目) 道路維持費		3,518	1,934	0	0		
町道仙13号線道路整備事業	<p>[概要] 仙石原地内勝俣三代治宅付近の道路整備を行い、安全・安心な道路環境を確保した（平成24年度より実施）</p> <p>工事請負費 舗装打換工（勝俣三代治宅前 L=39.7m）</p> <p>[特定財源] 社会資本整備総合交付金</p>						
(款) 土木費	決算額	左の財源内訳				継続	備考
(項) 道路橋りょう費		国県支出金	地方債	その他	一般財源	227頁	
(目) 道路維持費		893	812	0	0		
町道路面性状調査事業 （平成24年度繰越）	<p>[概要] 計画的な維持管理及びコスト縮減を図るため、舗装状態の劣化が著しい5路線の路面性状調査を実施した</p> <p>工事請負費 路面性状調査（町道宮11、17号線、仙1、212号線、箱1号線）</p> <p>[特定財源] 社会資本整備総合交付金、地域の元気臨時交付金</p>						

(款) 土木費	決算額	左の財源内訳				新規	備考
(項) 道路橋りょう費		国県支出金	地方債	その他	一般財源	227頁	
(目) 道路維持費		11,550	6,347	0	0	5,203	
町道温2号線道路整備事業 都市整備課	<p>[概要] 大平台地内貯水池付近の道路整備を行い、安全・安心な道路環境を確保した</p> <p>工事請負費 道路改良工事（大平台貯水池付近 L=190.0m）</p> <p>[特定財源] 地域の元気臨時交付金</p>						
(款) 土木費	決算額	左の財源内訳				新規	備考
(項) 道路橋りょう費		国県支出金	地方債	その他	一般財源	227頁	
(目) 道路新設改良費		599	0	0	0	599	
町道湯2号線道路改良整備事業 都市整備課	<p>[概要] 町道湯2号線拡幅計画に伴う、既存建物の補償等算定委託を行った</p> <p>委託料 補償費調査委託料 建物調査及び動産調査等（吉池前）</p> <p>[特定財源]</p>						
(款) 土木費	決算額	左の財源内訳				新規	備考
(項) 道路橋りょう費		国県支出金	地方債	その他	一般財源	227頁	
(目) 橋りょう維持費		3,675	2,021	0	0	1,654	
橋りょう保全改修事業 都市整備課	<p>[概要] 長寿命化修繕計画に基づき、4橋の長寿命化修繕工事設計委託を行った</p> <p>委託料 長寿命化修繕工事設計委託（湯本大橋、湯本橋、片倉橋、温9号橋）</p> <p>[特定財源] 社会資本整備総合交付金</p>						
(款) 土木費	決算額	左の財源内訳				継続	備考
(項) 道路橋りょう費		国県支出金	地方債	その他	一般財源	227頁	
(目) 雪害対策費		79,868	36,500	0	0	43,368	
雪害対策経常経費 都市整備課	<p>[概要] 凍結防止剤購入、除雪・薬剤散布委託に関する経費</p> <p>[特定財源] 臨時道路除雪事業費国庫補助金</p>						
(款) 土木費	決算額	左の財源内訳				継続	備考
(項) 河川費		国県支出金	地方債	その他	一般財源	229頁	
(目) 河川総務費		6,811	0	0	0	6,811	
河川総務経常経費 都市整備課	<p>[概要] 公用水路浚渫、公用水路維持工事等河川に関する経費</p> <p>[特定財源]</p>						

(款) 土木費	決算額	左の財源内訳				継続	備考
(項) 都市計画費		国県支出金	地方債	その他	一般財源	229頁	
(目) 都市計画総務費		326	0	0	205		
都市計画経常経費	<p>[概要] 旅費、各種団体負担金等都市計画に関する経費</p> <p>[特定財源] 地形図頒布代、都市計画マスタープラン頒布代</p>						
(款) 土木費	決算額	左の財源内訳				継続	備考
(項) 都市計画費		国県支出金	地方債	その他	一般財源	231頁	
(目) 都市計画総務費		6,818	0	0	6,280		
駐車場経常経費	<p>[概要] 駐車場管理委託、全自動料金精算機借上等駐車場に関する経費</p> <p>[特定財源] 駐車場使用料</p>						
(款) 土木費	決算額	左の財源内訳				継続	備考
(項) 都市計画費		国県支出金	地方債	その他	一般財源	231頁	
(目) 都市計画総務費		237	0	0	51		
景観まちづくり推進事業	<p>[概要] 地域のまちづくり活動に取り組む団体及び景観協力店認定を目指す個人・店舗を支援し、地域住民の主体的なまちづくり活動の推進を図った</p> <p>報償費 景観まちづくりアドバイザー報償費（2件） 印刷製本費 景観リーフレット作成（1件：1,000枚）</p> <p>[特定財源] 景観計画書頒布代、地域づくりアドバイザー事業助成金</p>						
(款) 土木費	決算額	左の財源内訳				継続	備考
(項) 都市計画費		国県支出金	地方債	その他	一般財源	231頁	
(目) 公園施設費		12,038	0	0	64		
公園施設経常経費	<p>[概要] 公園草刈、公園清掃委託等公園施設に関する経費</p> <p>[特定財源] 都市公園占用料、都市公園使用料、都市公園施設使用料</p>						
(款) 土木費	決算額	左の財源内訳				継続	備考
(項) 都市計画費		国県支出金	地方債	その他	一般財源	233頁	
(目) 公園施設費		8,099	0	0	2,407		
いこいの家経常経費	<p>[概要] 施設管理委託、燃料費等いこいの家に関する経費</p> <p>[特定財源] 都市公園施設使用料</p>						

(款)	土木費	決算額	左の財源内訳				継続	備考
(項)	都市計画費		国県支出金	地方債	その他	一般財源		
(目)	公園施設費	4,776	0	0	0	4,776	233頁	
公園整備事業		<p>[概要] 公園施設の維持補修及び施設内の充実を図り、利用者の利便の向上を図った</p> <p>修繕料 宮城野園地ベンチ修繕</p> <p>役務費 支障木伐採及び枝切り 高木剪定（蓬莱園）</p> <p>委託料 宮ノ下緑地維持管理委託</p> <p>工事請負費 宮城野園地転落防止柵設置工事（L=65m） 宮城野地区公園遊具塗装工事 公園施設維持補修（遊具補修・交通安全対策工等）</p> <p>[特定財源]</p>						
都市整備課								
(款)	土木費	決算額	左の財源内訳				新規	備考
(項)	都市計画費		国県支出金	地方債	その他	一般財源		
(目)	公園施設費	6,416	0	5,800	0	616	233頁	
仙石原公園整備事業		<p>[概要] 未供用となっている仙石原公園用地の整備と経年劣化していた遊具の更新を行った</p> <p>工事請負費 憩いの森整備工事（散策路整備工、外柵整備工） 公園遊具設置工事（ターザンロープ設置工）</p> <p>[特定財源] 仙石原公園整備事業債</p>						
都市整備課								
(款)	土木費	決算額	左の財源内訳				継続	備考
(項)	下水道費		国県支出金	地方債	その他	一般財源		
(目)	下水道総務費	377,000	0	0	0	377,000	233頁	
下水道事業特別会計繰出金		<p>[概要] 下水道事業特別会計の運営費に充てるため、一般会計から繰り出しを行った</p> <p>繰出金 一般管理費 18,920千円 第1号公共下水道費 9,473千円 第2号公共下水道費 2,487千円 第3号公共下水道費 17,414千円 公債費 328,706千円</p> <p>[特定財源]</p>						
上下水道温泉課								

(款) 土木費	決算額	左の財源内訳				継続	備考
(項) 住宅費		国県支出金	地方債	その他	一般財源	235頁	
(目) 住宅管理費		3,643	0	0	3,643		
町営住宅経常経費	[概要] 住宅管理に関する経費 [特定財源] 町営住宅使用料						
健康福祉課							
(款) 土木費	決算額	左の財源内訳				継続	備考
(項) 住宅費		国県支出金	地方債	その他	一般財源	235頁	
(目) 住宅管理費		1,059	0	0	1,059		
子育て支援住宅経常経費	[概要] 子育て勤労者支援住宅3団地、11戸の維持管理に関する経費 [特定財源] 子育て勤労者支援住宅使用料						
子育て支援課							
(款) 土木費	決算額	左の財源内訳				継続	備考
(項) 住宅費		国県支出金	地方債	その他	一般財源	237頁	
(目) 住宅管理費		9,939	0	0	0		
町営住宅整備事業	[概要] 各町営住宅の維持補修等を行い、入居者の居住環境と住宅管理の向上を図った 修繕料 非常用警報設備修繕（前田、第2上河原、仙石原） 役務費 污水管高圧洗浄（上河原、小涌谷） 排水管洗浄（前田、湯本、元箱根） 工事請負費 水道メーター交換工事（小涌谷） 浄化槽自動制御盤交換工事（前田） 給水ポンプ補修工事（仙石原） 退去補修工事（第2上河原、小涌谷 他）等 備品購入費 消火器購入代						
健康福祉課	[特定財源]						
(款) 消防費	決算額	左の財源内訳				継続	備考
(項) 消防費		国県支出金	地方債	その他	一般財源	237頁	
(目) 常備消防費		48,934	0	0	700		
常備消防経常経費	[概要] 常備消防全般に関する経費 [特定財源] 危険物貯蔵所等設置許可手数料、消防関係証明手数料						
消防本部							

(款)	消防費	決算額	左の財源内訳				継続	備考
(項)	消防費		国県支出金	地方債	その他	一般財源	239頁	
(目)	常備消防費		370	0	0	370		
火災予防推進事業		[概要] 防火ポスターなどによる広報や防火指導及び児童の消防体験を実施し、防火意識の高揚を図った 報償費 防火ポスター表彰用記念品代等 消耗品費 火災予防啓発用配布物品購入 食糧費 少年少女消防体験時昼食代 印刷製本費 防火ポスターの印刷等 役務費 少年少女消防体験時の保険料 使用料及び賃貸料 少年少女消防体験時バス借上						
		[特定財源] 消防本部						
(款)	消防費	決算額	左の財源内訳				継続	備考
(項)	消防費		国県支出金	地方債	その他	一般財源	241頁	
(目)	常備消防費		3,006	0	0	3,006		
救急業務高度化推進事業		[概要] 救急業務の高度化を推進し、救急隊員全体のスキルアップを図った <ul style="list-style-type: none"> ・ 救急救命士の研修 ・ 応急手当普及啓発活動の推進 ・ 高度救命処置用資器材の整備 旅費 救急救命士研修時旅費 消耗品費 高度救命処置用資器材等の購入 印刷製本費 メディカルコントロール事後検証票印刷代 役務費 メディカルコントロール手数料等 負担金補助及び交付金 救急救命士研修負担金 公課費 救急救命士登録料						
		[特定財源] 消防本部						

(款)	消防費	決算額	左の財源内訳				継続	備考
(項)	消防費		国県支出金	地方債	その他	一般財源		
(目)	常備消防費	1,256	0	0	0	1,256	241頁	
救助業務推進事業		<p>[概要] 救助体制の充実のため、消防署救助器具等の整備をした</p> <p>消耗品費 救助用資機材（ロープ等）購入 備品購入費 潜水隊員用ドライスーツ・水難重機材更新</p> <p>[特定財源]</p>						
消防本部								
(款)	消防費	決算額	左の財源内訳				継続	備考
(項)	消防費		国県支出金	地方債	その他	一般財源		
(目)	常備消防費	315	0	0	0	315	241頁	
消防情報機器等整備事業		<p>[概要] 情報収集・伝達体制確立のため、アナログ型携帯無線機を整備した</p> <p>備品購入費 アナログ型署活系無線機 3機</p> <p>[特定財源]</p>						
消防本部								
(款)	消防費	決算額	左の財源内訳				継続	備考
(項)	消防費		国県支出金	地方債	その他	一般財源		
(目)	常備消防費	638	0	0	0	638	241頁	
消防職員被服等整備事業		<p>[概要] 消防職員の災害時に使用する防火衣について、老朽化した防火衣を更新し、火災防御活動等における安全管理体制の充実強化を図った</p> <p>消耗品費 防火衣等一式 4式</p> <p>[特定財源]</p>						
消防本部								
(款)	消防費	決算額	左の財源内訳				継続	備考
(項)	消防費		国県支出金	地方債	その他	一般財源		
(目)	非常備消防費	28,699	0	0	13,515	15,184	241頁	
非常備消防経常経費		<p>[概要] 非常備消防全般に関する経費</p> <p>[特定財源] 消防団員公務災害補償費、消防団員退職報償金、消防団員福祉共済掛金配当金、消防団員福祉共済金</p>						
消防本部								

(款) 消防費	決算額	左の財源内訳				継続	備考
(項) 消防費		国県支出金	地方債	その他	一般財源	243頁	
(目) 非常備消防費		2,835	944	0	0		
消防団員被服等整備事業	<p>[概要] 消防団員が使用する防火衣を増強配備し、地震時における消火体制の向上を図るとともに、安全管理体制の充実強化及び士気高揚を図った</p> <p>消耗品費 消防団員用防火衣等 34式</p> <p>[特定財源] 市町村地震防災対策緊急推進事業費県補助金</p>						
消防本部							
(款) 消防費	決算額	左の財源内訳				継続	備考
(項) 消防費		国県支出金	地方債	その他	一般財源	243頁	
(目) 消防施設費		1,824	0	0	0		
消防施設経常経費	<p>[概要] 消防施設費全般に関する経費</p> <p>[特定財源]</p>						
消防本部							
(款) 消防費	決算額	左の財源内訳				新規	備考
(項) 消防費		国県支出金	地方債	その他	一般財源	243頁	
(目) 消防施設費		4,285	0	0	0		
消防施設等整備事業	<p>[概要] 老朽化の著しい第6分団詰所（宮城野）の2階部分を撤去し補修するとともに、水道配管の改修を実施した また、仙石原分遣所の屋上の防水工事を実施し、適正な建物維持管理を図った</p> <p>工事請負費 第6分団詰所建物改修工事 仙石原分遣所屋上改修工事</p> <p>[特定財源]</p>						
消防本部							
(款) 消防費	決算額	左の財源内訳				継続	備考
(項) 消防費		国県支出金	地方債	その他	一般財源	243頁	
(目) 消防施設費		1,890	0	0	0		
消防情報機器等整備事業	<p>[概要] 気象観測法に基づく気象観測装置を更新し、庁内LANを利用した情報共有化を構築した</p> <p>備品購入費 気象データ処理装置 1式 風向風速計 1基 温湿度計 3基</p> <p>[特定財源]</p>						
消防本部							

(款)	消防費	決算額	左の財源内訳				継続	備考
(項)	消防費		国県支出金	地方債	その他	一般財源		
(目)	消防施設費	1,542	444	0	0	1,098	245頁	
消火活動用資機材整備事業		<p>[概要] 老朽化した消防署用消防ホース（50mmホース）を更新するとともに、震災時における消火対応能力の増強を目的とした小型動力ポンプを詰所に配備し、消火活動体制の充実強化を図った</p> <p>備品購入費 消防用ホース（50mmホース） 小型動力ポンプ</p> <p>[特定財源] 市町村地震防災対策緊急推進事業費県補助金</p>						
消防本部								
(款)	消防費	決算額	左の財源内訳				継続	備考
(項)	消防費		国県支出金	地方債	その他	一般財源		
(目)	消防施設費	297	0	0	0	297	245頁	
消防水利等整備事業		<p>[概要] 消防水利が充足されていない地域に消火栓を設置し消防水利の充足率向上を図った</p> <p>負担金補助及び交付金 県営水道負担金</p> <p>[特定財源]</p>						
消防本部								
(款)	消防費	決算額	左の財源内訳				新規	備考
(項)	消防費		国県支出金	地方債	その他	一般財源		
(目)	消防施設費	15,691	0	14,900	0	791	245頁	
消防車両整備事業		<p>[概要] 老朽化した消防ポンプ自動車車両本体及び付属する消火活動用資機材等の装備品を更新し、消防活動体制の充実及び機動力の強化を図った</p> <p>旅費 第4分団車両中間検査時旅費 役務費 自動車賠償責任保険料 備品購入費 消防ポンプ自動車 公課費 重量税</p> <p>[特定財源] 消防車両整備事業債</p>						
消防本部								

(款)	消防費	決算額	左の財源内訳				継続	備考
(項)	消防費		国県支出金	地方債	その他	一般財源		
(目)	消防施設費	49,869	4,050	44,800	0	1,019	245頁	
	消防無線デジタル化推進事業		<p>[概要] 消防通信体制の充実を図るため、消防救急無線のデジタル化（移行期限：平成28年5月）に向け、活動波の実施設計を委託した また、県下共同で整備している共通波工事に伴う負担金を支払い、設置の推進を図った</p> <p>委託料 デジタル化活動波実施設計委託料 負担金補助及び交付金 消防救急無線デジタル化共通波整備工事負担金</p>					
	消防本部		<p>[特定財源] 消防無線デジタル化推進事業債、神奈川県市町村消防防災力強化支援事業</p>					
(款)	教育費	決算額	左の財源内訳				継続	備考
(項)	教育総務費		国県支出金	地方債	その他	一般財源		
(目)	教育委員会費	314	0	0	0	314	245頁	
	教育委員会経常経費		<p>[概要] 教育委員費用弁償、交際費、負担金の教育委員会に関する経費</p>					
	学校教育課		<p>[特定財源]</p>					
(款)	教育費	決算額	左の財源内訳				継続	備考
(項)	教育総務費		国県支出金	地方債	その他	一般財源		
(目)	事務局費	12,788	0	0	0	12,788	247頁	
	教育委員会事務局経常経費		<p>[概要] 教育委員会事務局運営に関する経費</p>					
	学校教育課		<p>[特定財源]</p>					
(款)	教育費	決算額	左の財源内訳				継続	備考
(項)	教育総務費		国県支出金	地方債	その他	一般財源		
(目)	事務局費	4,710	0	0	0	4,710	249頁	
	生きた英語教育事業		<p>[概要] 国際理解教育の推進と生きた英語を学ぶために、町立小・中学校に外国人講師を派遣した</p> <p>委託料 外国人講師派遣委託</p>					
	学校教育課		<p>[特定財源]</p>					

(款)	教育費	決算額	左の財源内訳				継続	備考
(項)	教育総務費		国県支出金	地方債	その他	一般財源		
(目)	事務局費	817	0	0	0	817	249頁	
姉妹都市親善交流事業		<p>[概要] 姉妹都市洞爺湖町との中学生相互交流により、友好親善を深めるとともに、両町の地域特性や特色ある学校教育を学び、箱根教育の推進を図った</p> <p>消耗品費 歓迎時体験学習用教材等購入 食糧費 歓迎時昼食及び飲物代 役務費 訪問時旅行傷害保険料 委託料 親善訪問委託 使用料及び賃借料 歓迎時町内視察用バス借上</p> <p>[特定財源]</p>						
学校教育課								
(款)	教育費	決算額	左の財源内訳				継続	備考
(項)	教育総務費		国県支出金	地方債	その他	一般財源		
(目)	事務局費	34,147	0	0	6,000	28,147	249頁	
高等学校等通学費補助事業		<p>[概要] 町内・外の高等学校等へ通学する生徒通学費の補助を行い、保護者の教育費負担の軽減を図った</p> <p>負担金補助及び交付金 補助金額＝（3ヶ月定期代－保護者負担額10,000円）×4期</p> <p>[特定財源] 育英奨学金特別会計繰入金</p>						
学校教育課								
(款)	教育費	決算額	左の財源内訳				継続	備考
(項)	教育総務費		国県支出金	地方債	その他	一般財源		
(目)	事務局費	2,775	0	0	0	2,775	249頁	
教育支援室事業		<p>[概要] 不登校児童・生徒に対する支援体制の充実や早期発見、未然防止に係る調査研究、学校復帰に向けた支援体制の充実を図った</p> <p>賃金 指導員 1名 スクールソーシャルワーカー 1名 報償費 不登校問題アドバイザー 1名 旅費 教育相談時旅費 消耗品費 教材等購入 食糧費 教育相談時来客用お茶代 修繕料 電子ピアノ修繕</p> <p>[特定財源]</p>						
学校教育課								

(款)	教育費	決算額	左の財源内訳				継続	備考
(項)	教育総務費		国県支出金	地方債	その他	一般財源		
(目)	事務局費	10,958	0	0	0	10,958	249頁	
個別指導支援事業		<p>[概要] 個別指導を必要とする児童・生徒に対応するため、個別指導支援スタッフを小・中学校へ派遣した また、児童・保護者等の心のケアを図るため、スクールカウンセラーを小学校へ派遣した</p> <p>共済費 臨時職員雇用保険料 賃金 個別指導支援スタッフ 9名 報償費 スクールカウンセラー 1名 旅費 出張旅費 負担金補助及び交付金 教職員研修費等補助金</p>						
		<p>[特定財源] 学校教育課</p>						
(款)	教育費	決算額	左の財源内訳				継続	備考
(項)	教育総務費		国県支出金	地方債	その他	一般財源		
(目)	事務局費	555	0	0	0	555	251頁	
箱根教育推進事業		<p>[概要] 小・中学校9年間の系統性をもった箱根教育の推進を行った</p> <p>報償費 アフタースクール講師謝礼 消耗品費 指導資料作成用CD等購入 新聞展用トナー等購入 キッズカレッジ開催時消耗品購入 アフタースクール用消耗品購入 コミュニティ幼稚園実践研究用消耗品購入 食糧費 コミュニティ幼稚園実践研究時参加者用お茶代 委託料 Q Uテスト ・小学校 3～6年 ・中学校 1～3年 備品購入費 教育用備品購入（コミュニティ幼稚園実践研究） 負担金補助及び交付金 各種検定料補助金（中学生：漢字・英語・数学）</p>						
		<p>[特定財源] 学校教育課</p>						

(款)	教育費	決算額	左の財源内訳				継続	備考
(項)	教育総務費		国県支出金	地方債	その他	一般財源	251頁	
(目)	事務局費	479	0	0	0	479		
学校間「きずな」事業		<p>[概要] 自然・人・郷土とのふれあいの場を与え、体験学習を通じて健全な育成を図るための自主的な取組みを支援した</p> <p>役務費 ボランティア活動保険料 委託料 特別支援学級合同キャンプ委託 ふれあいキャンプ委託 社会科見学学習委託 負担金補助及び交付金 中学校体験入学交通費補助 対象：湯本小学校・仙石原小学校6年生</p>						
学校教育課		[特定財源]						
(款)	教育費	決算額	左の財源内訳				継続	備考
(項)	教育総務費		国県支出金	地方債	その他	一般財源	251頁	
(目)	事務局費	64	0	0	0	64		
子ども図書銀行推進事業		<p>[概要] 「箱根町子ども読書推進計画」に基づき、小・中学校児童生徒の積極的な読書活動を図書ボランティア・家庭・学校・社会教育センターの協働により推進した</p> <p>消耗品費 図書室用消耗品購入 備品購入費 ポイント加算分図書購入</p>						
学校教育課		[特定財源]						
(款)	教育費	決算額	左の財源内訳				継続	備考
(項)	教育総務費		国県支出金	地方債	その他	一般財源	251頁	
(目)	事務局費	190	0	0	0	190		
コンピューター教育推進事業		<p>[概要] 教育支援室教職員用パーソナルコンピューターを整備し、支援室の教育環境を維持し教育効果の向上を図った</p> <p>役務費 インターネット通信費 使用料及び賃借料 ネットワーク機器借上</p>						
学校教育課		[特定財源]						

(款)	教育費	決算額	左の財源内訳				新規	備考
(項)	教育総務費		国県支出金	地方債	その他	一般財源	251頁	
(目)	事務局費	150	150	0	0	0		
いのちを大切にすることを はぐくむ教育推進研究事業		[概要] 「いのち」を大切にすることをはぐくみ、全教育活動を通して進められる 道徳教育を柱に、児童の実態や発達に段階に応じた創意工夫のある 取組の推進を図った 報償費 講師謝礼 消耗品費 参考図書等購入 負担金補助及び交付金 特別研修会参加費 研修会参加時旅費						
		[特定財源] 学校教育課 いのちを大切にすることをはぐくむ教育推進研究事業県委託金						
(款)	教育費	決算額	左の財源内訳				継続	備考
(項)	小学校費		国県支出金	地方債	その他	一般財源	251頁	
(目)	小学校管理費	91,776	0	0	62	91,714		
小学校管理経常経費		[概要] 小学校維持管理、運営などに要する経費						
		[特定財源] 学校教育課 学校施設使用料						
(款)	教育費	決算額	左の財源内訳				継続	備考
(項)	小学校費		国県支出金	地方債	その他	一般財源	255頁	
(目)	小学校管理費	24,149	750	13,300	0	10,099		
小学校校舎等整備事業		[概要] 小学校の校舎等施設を整備した 工事請負費 湯本小学校 特別支援学級仕切り壁設置（2教室） 校舎内外バリアフリー施設整備等（手すり、スロープ、トイレ） 箱根の森小学校 校舎屋根等塗装 普通教室・特別支援教室扇風機設置（天吊り型8教室）等 仙石原小学校 小荷物専用昇降機改修 普通教室・特別支援教室扇風機設置（天吊り型8教室）等 備品購入費 消火器購入110本（湯小35本、森小43本、仙小32本） 屋内消火栓ホース購入（湯小24本）						
		[特定財源] 市町村地震防災対策緊急推進事業費県補助金 小学校校舎等整備事業債						

(款)	教育費	決算額	左の財源内訳				継続	備考
(項)	小学校費		国県支出金	地方債	その他	一般財源		
(目)	小学校管理費	365	0	0	0	365	255頁	
小学校教育設備整備事業		<p>[概要] 小学校の教育設備用備品を購入した</p> <p>備品購入費 湯本小学校 石油ストーブ2台、扇風機4台、テレビ1台 箱根の森小学校 除湿機8台 仙石原小学校 除湿機5台</p>						
学校教育課		[特定財源]						
(款)	教育費	決算額	左の財源内訳				継続	備考
(項)	小学校費		国県支出金	地方債	その他	一般財源		
(目)	小学校管理費	6,138	0	0	0	6,138	255頁	
コンピューター教育推進事業		<p>[概要] 小学校校務用・教育用パーソナルコンピューターを整備し、教育効果の向上を図った</p> <p>消耗品費 プリンタートナー購入 役務費 インターネット通信費 コンピューターソフト更新手数料 使用料及び賃借料 校務用・教育用パソコン等借上 備品購入費 プリンター購入</p>						
学校教育課		[特定財源]						
(款)	教育費	決算額	左の財源内訳				継続	備考
(項)	小学校費		国県支出金	地方債	その他	一般財源		
(目)	小学校管理費	2,205	0	0	0	2,205	255頁	
小学校給食施設等整備事業		<p>[概要] 給食室をより衛生的な環境に改善することにより、児童の健康確保を図った</p> <p>備品購入費 湯本小学校 : ガス回転釜3台 箱根の森小学校: 冷凍庫1台 仙石原小学校 : ガス回転釜1台</p>						
学校教育課		[特定財源]						

(款) 教育費	決算額	左の財源内訳				継続	備考
(項) 小学校費		国県支出金	地方債	その他	一般財源	255頁	
(目) 小学校管理費		170	0	0	170		
感染症等予防対策事業	<p>[概要] 小学校でのO157、ノロウイルス、インフルエンザ等の感染症予防対策及び発生時の感染拡大防止対策の充実を図った</p> <p>消耗品費 消毒液、ハンドソープ等の購入</p>						
学校教育課	<p>[特定財源]</p>						
(款) 教育費	決算額	左の財源内訳				継続	備考
(項) 小学校費		国県支出金	地方債	その他	一般財源	257頁	
(目) 小学校教育振興費		7,151	52	0	7,099		
小学校教育振興経常経費	<p>[概要] 小学校の学校行事、教材、就学援助等小学校教育振興費に関する経費</p>						
学校教育課	<p>[特定財源] 特別支援教育就学奨励費国庫補助金</p>						
(款) 教育費	決算額	左の財源内訳				継続	備考
(項) 小学校費		国県支出金	地方債	その他	一般財源	257頁	
(目) 小学校教育振興費		450	0	0	450		
情操教育推進事業	<p>[概要] 小学校全児童が質の高い舞台劇や音楽を鑑賞し、鑑賞態度の習得や情緒的資質の向上が図れた</p> <p>委託料 演劇等鑑賞会開催委託 ・開催経費（影絵鑑賞） ・児童交通費（湯本小学校 バス借上）</p>						
学校教育課	<p>[特定財源]</p>						
(款) 教育費	決算額	左の財源内訳				継続	備考
(項) 小学校費		国県支出金	地方債	その他	一般財源	257頁	
(目) 小学校教育振興費		599	0	0	599		
子ども図書銀行推進事業	<p>[概要] 「箱根町子ども読書推進計画」に基づき、小学校児童の積極的な読書活動を、図書ボランティア・家庭・学校・社会教育センターの協働により推進した</p> <p>備品購入費 児童用図書購入</p>						
学校教育課	<p>[特定財源]</p>						

(款)	教育費	決算額	左の財源内訳				継続	備考
(項)	小学校費		国県支出金	地方債	その他	一般財源		
(目)	小学校教育振興費	1,100	0	0	0	1,100	257頁	
スクールマネジメント事業		<p>[概要] 箱根教育の具現化を図りながら、地域や学校の実態・子どもたちの発達段階等を考慮し、特色のある学校づくりを推進するため、必要な学習活動や、様々な人との交流・体験的な活動の充実、教育環境の整備を図った</p> <p>委託料 選択研究項目委託 ＜選択項目＞</p> <ul style="list-style-type: none"> ・学校経営のための事業 ・学校の教育管理のための事業 ・地域との関わりの学習事業 ・箱根ミニマムに関する経営 ・国内国際理解教育事業 ・情報教育学習事業 ・教職員の資質の向上のための事業 ・ボランティア等に関する経費 ・学校間交流学習事業 ・自然とのふれあい、心の教育推進事業 <p>幼稚園・小学校連携研究委託</p>						
学校教育課		[特定財源]						
(款)	教育費	決算額	左の財源内訳				継続	備考
(項)	小学校費		国県支出金	地方債	その他	一般財源		
(目)	小学校教育振興費	140	140	0	0	0	257頁	
環境学習推進事業		<p>[概要] 児童が花の栽培に携わり、学校環境整備や心の教育が図れた。また、気象観測では地域を知るとともに、自然への関心が高めることができた</p> <p>消耗品費 花の種・苗等購入（3小学校分） 委託料 気象観測（仙石原小学校）</p>						
学校教育課		[特定財源] 県企業庁クリーンエネルギー導入等助成事業助成金						
(款)	教育費	決算額	左の財源内訳				継続	備考
(項)	中学校費		国県支出金	地方債	その他	一般財源		
(目)	中学校管理費	41,485	0	0	6	41,479	259頁	
中学校管理経常経費		<p>[概要] 中学校維持管理、運営等中学校管理に関する経費</p>						
学校教育課		[特定財源] 学校施設使用料						

(款)	教育費	決算額	左の財源内訳				継続	備考
(項)	中学校費		国県支出金	地方債	その他	一般財源		
(目)	中学校管理費	4,399	25	0	0	4,374	261頁	
中学校校舎等整備事業		<p>[概要] 中学校の校舎等施設を整備した</p> <p>委託料 校舎長寿命化検討調査</p> <p>工事請負費 消防用設備整備（火災報知器、防火シャッター、防火戸） 校舎内外手すり設置等（階段部）</p> <p>備品購入費 消火器購入44本 屋内消火栓ホース購入17本</p>						
学校教育課		<p>[特定財源] 市町村地震防災対策緊急推進事業費県補助金</p>						
(款)	教育費	決算額	左の財源内訳				継続	備考
(項)	中学校費		国県支出金	地方債	その他	一般財源		
(目)	中学校管理費	2,539	0	0	0	2,539	261頁	
コンピューター教育推進事業		<p>[概要] 中学校校務用・教育用パーソナルコンピューターを整備し、教育効果の向上を図った</p> <p>消耗品費 プリンタートナー購入費</p> <p>役務費 インターネット通信費</p> <p>使用料及び賃借料 校務用・教育用パーソナルコンピューター等借上</p>						
学校教育課		<p>[特定財源]</p>						
(款)	教育費	決算額	左の財源内訳				継続	備考
(項)	中学校費		国県支出金	地方債	その他	一般財源		
(目)	中学校管理費	1,217	0	0	0	1,217	261頁	
中学校教育設備整備事業		<p>[概要] 中学校の教育設備用備品を購入した</p> <p>備品購入費 学校用オルガン3台 合唱用ステップ8台 卓球台1台 チューバ1台 自動紙折機1台 エバーマットカバー1枚</p>						
学校教育課		<p>[特定財源]</p>						

(款)	教育費	決算額	左の財源内訳				継続	備考
(項)	中学校費		国県支出金	地方債	その他	一般財源		
(目)	中学校管理費	75	0	0	0	75	261頁	
感染症等予防対策事業 学校教育課		[概要] 中学校でのO157、ノロウイルス、インフルエンザ等の感染症予防対策及び発生時の感染拡大防止対策の充実を図った 消耗品費 消毒液、ハンドソープ等の購入 [特定財源]						
		学校教育課						
(款)	教育費	決算額	左の財源内訳				継続	備考
(項)	中学校費		国県支出金	地方債	その他	一般財源		
(目)	中学校教育振興費	33,371	99	0	0	33,272	261頁	
中学校教育振興経常経費 学校教育課		[概要] 中学校の学校行事、教材、就学援助等中学校教育振興に関する経費 [特定財源] 要保護生徒就学援助費国庫補助金 特別支援教育就学奨励費国庫補助金						
		学校教育課						
(款)	教育費	決算額	左の財源内訳				継続	備考
(項)	中学校費		国県支出金	地方債	その他	一般財源		
(目)	中学校教育振興費	299	0	0	0	299	263頁	
子ども図書銀行推進事業 学校教育課		[概要] 「箱根町子ども読書推進計画」に基づき、中学校生徒の積極的な読書活動を、図書ボランティア・家庭・学校・社会教育センターの協働により推進した 備品購入費 生徒用図書購入 [特定財源]						
		学校教育課						

(款) 教育費	決算額	左の財源内訳				継続	備考
(項) 中学校費		国県支出金	地方債	その他	一般財源		
(目) 中学校教育振興費	948	0	0	0	948	263頁	
スクールマネジメント事業	<p>[概要] 箱根教育の具現化を図りながら、地域や学校の実態・子どもたちの発達段階等を考慮し、特色のある学校づくりを推進するため、必要な学習活動や、様々な人との交流・体験的な活動の充実、教育環境の整備を図った</p> <p>報償費 部活動民間指導員報償</p> <p>役務費 部活動民間指導員保険料 部活動顧問賠償責任保険料</p> <p>委託料 選択研究項目委託 <選択項目></p> <ul style="list-style-type: none"> ・学校経営のための事業 ・学校の教育管理のための事業 ・地域との関わりの学習事業 ・箱根ミニマムに関する経営 ・国内国際理解教育事業 ・情報教育学習事業 ・教職員の資質の向上のための事業 ・ボランティア等に関する経費 ・学校間交流学習事業 ・自然とのふれあい、心の教育推進事業 						
学校教育課	<p>[特定財源]</p>						
(款) 教育費	決算額	左の財源内訳				継続	備考
(項) 中学校費		国県支出金	地方債	その他	一般財源		
(目) 中学校教育振興費	620	620	0	0	0	263頁	
環境学習推進事業	<p>[概要] 生徒が花の栽培やグリーンカーテンの作成に携わり、学校環境整備や心の教育が図れた。また、早川河川調査では地域を知るとともに、自然への関心が高めることができた</p> <p>消耗品費 花の種・苗等購入</p> <p>委託料 早川河川等水質調査 緑のカーテン設置</p>						
学校教育課	<p>[特定財源] 県企業庁クリーンエネルギー導入等助成事業助成金</p>						

(款) 教育費	決算額	左の財源内訳				継続	備考
(項) 幼稚園費		国県支出金	地方債	その他	一般財源	265頁	
(目) 幼稚園管理費		43,969	0	0	6,770		
幼稚園管理経常経費	<p>[概要] 幼稚園の維持管理、運営等幼稚園管理に関する経費</p> <p>[特定財源] 幼稚園入園料、幼稚園保育料 幼稚園施設使用料、幼稚園児給食費、幼稚園職員等給食費 幼児学園太陽光発電売電料</p>						
学校教育課							
(款) 教育費	決算額	左の財源内訳				継続	備考
(項) 幼稚園費		国県支出金	地方債	その他	一般財源	267頁	
(目) 幼稚園管理費		1,959	0	0	0		
幼稚園園舎等整備事業	<p>[概要] 幼稚園の園舎等施設を整備した</p> <p>役務費 温泉幼稚園 遊戯室屋根清掃等</p> <p>委託料 温泉幼稚園 旧園舎跡地測量</p> <p>工事請負費 温泉幼稚園 高圧受電設備改修（PAS、引込ケーブル交換）等</p> <p>備品購入費 温泉幼稚園 消火器購入19本</p> <p>[特定財源]</p>						
学校教育課							
(款) 教育費	決算額	左の財源内訳				継続	備考
(項) 幼稚園費		国県支出金	地方債	その他	一般財源	267頁	
(目) 幼稚園管理費		50	0	0	0		
スクールマネジメント事業	<p>[概要] 社会環境の急激な変化の中、幼児期の特性を踏まえた幼児教育を一層推進するために、幼稚園教育要領及び保育所保育指針に基づき、保育に適した良好な環境の整備を図った</p> <p>委託料 選択研究項目委託 ＜選択項目＞</p> <ul style="list-style-type: none"> ・心身の健康 ・協同性及び規範意識の育成 ・自尊感情や有能感の育成 ・家庭や地域との連携 ・好奇心や探究心を育てる思考力の育成 ・相手の話す言葉を聞こうとする意欲 ・思考のための言葉を養うこと ・表現の過程 ・多様な体験の関連性 <p>[特定財源]</p>						
学校教育課							

(款) 教育費	決算額	左の財源内訳				継続	備考
(項) 幼稚園費		国県支出金	地方債	その他	一般財源	267頁	
(目) 幼稚園管理費		60	0	0	60		
感染症等予防対策事業 学校教育課	<p>[概要] 幼稚園でのO157、ノロウイルス、インフルエンザ等の感染症予防対策及び発生時の感染拡大防止対策の充実を図った</p> <p>消耗品費 消毒液、ハンドソープ等の購入</p> <p>[特定財源]</p>						
(款) 教育費	決算額	左の財源内訳				継続	備考
(項) 幼稚園費		国県支出金	地方債	その他	一般財源	267頁	
(目) 幼稚園管理費		240	240	0	0		
環境学習推進事業 学校教育課	<p>[概要] 園児が花やグリーンカーテンに触れることにより、植物の生命や自然への興味を養えたとともに、花がある明るい園づくりができた</p> <p>消耗品費 花の種・苗等購入 委託料 緑のカーテン設置（湯本幼児学園）</p> <p>[特定財源] 県企業庁クリーンエネルギー導入等助成事業助成金</p>						
(款) 教育費	決算額	左の財源内訳				継続	備考
(項) 社会教育費		国県支出金	地方債	その他	一般財源	269頁	
(目) 社会教育総務費		4,705	227	0	4,478		
社会教育費経常経費 生涯学習課	<p>[概要] 成人式、青少年育成等生涯学習に関する経費</p> <p>[特定財源] 市町村青少年行政推進費県補助金</p>						
(款) 教育費	決算額	左の財源内訳				継続	備考
(項) 社会教育費		国県支出金	地方債	その他	一般財源	269頁	
(目) 社会教育総務費		150	0	0	150		
箱根っこわくわくふれあい事業 生涯学習課	<p>[概要] 小学校の特別教室や公民館等を活動拠点として、さまざまな体験活動の場を提供し、自立心や思いやりを育むなど、子どもたちの健全育成を図った</p> <p>委託料 湯本地域委託（チャレンジクラブ運営委員会） 仙石原地域委託（ごっこの会サポート隊）</p> <p>[特定財源]</p>						

(款)	教育費	決算額	左の財源内訳				継続	備考
(項)	社会教育費		国県支出金	地方債	その他	一般財源	269頁	
(目)	社会教育総務費	9,256	0	0	2,896	6,360		
放課後児童健全育成事業		[概要] 放課後、保護者等の適切な保護を受けることができない小学校低学年児童の健全な育成を図るため「放課後児童クラブ」を開設した 湯本こどもクラブ（湯本小学校区） 延 5,035人 箱根こどもクラブ（箱根の森小学校区）延 2,565人 きんときクラブ（仙石原小学校区） 延 3,607人 賃金 指導員賃金 16名分 報償費 巡回指導員報償 2名分 消耗品費 クラブ運営に関する教材等消耗品購入 燃料費 暖房用灯油購入 食糧費 児童おやつ購入 修繕料 クラブ施設、備品の修繕 役務費 児童、指導員の傷害保険料 電話代 口座振替手数料						
		[特定財源] 子育て支援課 放課後児童健全育成事業保護者負担金						
(款)	教育費	決算額	左の財源内訳				新規	備考
(項)	社会教育費		国県支出金	地方債	その他	一般財源	271頁	
(目)	社会教育総務費	160	0	0	0	160		
家庭教育推進事業		[概要] 町内3小学校に家庭教育の専門家等を派遣し、「家庭教育講座」を開催し、保護者に学習の場の提供、家庭教育力の向上を図った 報償費 講師謝礼 湯本小学校 2回開催 箱根の森小学校 2回開催 仙石原小学校 2回開催 3小合同開催 1回開催						
		[特定財源] 生涯学習課						

(款) 教育費	決算額	左の財源内訳				継続	備考
(項) 社会教育費		国県支出金	地方債	その他	一般財源	271頁	
(目) 社会教育総務費		1,373	0	0	1,373		
生涯学習フェスティバル開催事業	<p>[概要] 生涯学習月間に併せて、文化・芸術・スポーツに関連した事業を展開し、生涯学習に対する意欲の高揚を図った</p> <p>消耗品費 ポスター・チラシ作成用消耗品購入 委託料 町民文化祭開催委託 負担金補助及び交付金 「箱根の秋」音楽祭補助金</p> <p>[特定財源]</p>						
	生涯学習課						
(款) 教育費	決算額	左の財源内訳				継続	備考
(項) 社会教育費		国県支出金	地方債	その他	一般財源	271頁	
(目) 公民館費		27,396	0	0	697		
公民館費経常経費	<p>[概要] 公民館の管理運営に関する経費</p> <p>[特定財源] 公民館施設使用料</p>						
	生涯学習課						
(款) 教育費	決算額	左の財源内訳				継続	備考
(項) 社会教育費		国県支出金	地方債	その他	一般財源	273頁	
(目) 公民館費		682	0	0	0		
公民館整備事業	<p>[概要] 社会教育センターをはじめとする各公民館の施設整備等を実施した</p> <p>使用料及び賃借料 仙石原公民館 非常用自家発電機借上料</p> <p>[特定財源]</p>						
	生涯学習課						
(款) 教育費	決算額	左の財源内訳				継続	備考
(項) 社会教育費		国県支出金	地方債	その他	一般財源	273頁	
(目) 公民館費		95	0	0	12		
公民館学習・文化事業	<p>[概要] 住民に学習の場を提供し、生活文化の向上を図るため、各種講座を開催した HAKONE大学、公民館学習教室、プチ体験教室、子ども向け体験学習教室（大文字クラブ）等</p> <p>報償費 講師謝礼 消耗品費 子ども向け体験学習教室消耗品購入</p> <p>[特定財源]</p>						
	生涯学習課	公民館学習・文化事業各種教室受講料					

(款)	教育費	決算額	左の財源内訳				継続	備考
(項)	社会教育費		国県支出金	地方債	その他	一般財源		
(目)	公民館費	939	0	0	0	939	273頁	
移動図書館運営事業		<p>[概要] 町内全域に図書館サービスを提供するため、移動図書館車を運行した</p> <p>消耗品費 図書装備用消耗品購入 燃料費 移動図書館車用軽油購入 修繕料 移動図書館車修繕料 役務費 移動図書館車自賠責保険料 移動図書館車車検代行手数料 移動図書館車タイヤ交換 委託料 移動図書館運営事業委託 公課費 移動図書館車重量税</p> <p>[特定財源]</p>						
生涯学習課								
(款)	教育費	決算額	左の財源内訳				継続	備考
(項)	社会教育費		国県支出金	地方債	その他	一般財源		
(目)	公民館費	639	0	0	0	639	273頁	
公民館図書室電算運営事業		<p>[概要] 利用者の利便性を図るため、図書館システムを運営した</p> <p>消耗品費 消耗品購入 役務費 電話使用料 使用料及び賃借料 データベース使用料</p> <p>[特定財源]</p>						
生涯学習課								
(款)	教育費	決算額	左の財源内訳				継続	備考
(項)	社会教育費		国県支出金	地方債	その他	一般財源		
(目)	公民館費	79	0	0	0	79	273頁	
ブックスタート運動推進事業		<p>[概要] 絵本を介した親子のふれあいの大切さを広く伝えるため、4か月児健診に絵本等の入ったブックスタートパックを配布した</p> <p>消耗品費 ブックスタートパック購入</p> <p>[特定財源]</p>						
生涯学習課								

(款)	教育費	決算額	左の財源内訳				継続	備考
(項)	社会教育費		国県支出金	地方債	その他	一般財源		
(目)	公民館費	1,500	0	0	0	1,500	273頁	
公民館図書整備事業		<p>[概要] 公民館図書室の図書資料を購入した</p> <p>備品購入費 図書資料（図書館システム対応データ付き）購入</p> <p>[特定財源]</p>						
生涯学習課								
(款)	教育費	決算額	左の財源内訳				継続	備考
(項)	社会教育費		国県支出金	地方債	その他	一般財源		
(目)	郷土資料館費	14,740	0	0	1,550	13,190	275頁	
郷土資料館経常経費		<p>[概要] 郷土資料館の施設運営に関する経費</p> <p>[特定財源] 郷土資料館入館料、箱根叢書頒布代、文化財冊子頒布代、郷土資料館図書複写代</p>						
生涯学習課								
(款)	教育費	決算額	左の財源内訳				継続	備考
(項)	社会教育費		国県支出金	地方債	その他	一般財源		
(目)	郷土資料館費	796	0	0	185	611	275頁	
郷土資料館展示開催等教育普及事業		<p>[概要] 住民や観光客の方々に、箱根の歴史や文化について理解を深めてもらうため、特別展や企画展、体験学習等の教育普及事業を開催した</p> <p>特別展 「バス、天下の険をいく」 企画展 「出土遺物からみる近世の箱根」 「箱根の登録文化財」 「箱根のはじまり」 体験学習 「わらじ作りと旧街道体験」 「お正月飾りを作る」 「お正月行事を楽しむ会」 他</p> <p>報償費 お正月行事を楽しむ会」講師謝礼 (講師：箱根町女性会連絡協議会)</p> <p>旅費 展示関係職員出張旅費</p> <p>消耗品費 展示用及び体験学習用消耗品購入（展示パネル他）</p> <p>食糧費 「お正月を楽しむ会」食材購入（七草他）</p> <p>印刷製本費 特別展「バス、天下の険をいく」図録印刷代（1,000冊）</p> <p>役務費 展示及び体験学習時ボランティア保険料（4名）</p> <p>負担金補助及び交付金 わらじ体験時旅費補助（湯本小・仙石原小バス代）</p> <p>[特定財源] 特別展示入館料、文化財冊子頒布代</p>						
生涯学習課								

(款) 教育費	決算額	左の財源内訳				継続	備考
(項) 社会教育費		国県支出金	地方債	その他	一般財源	275頁	
(目) 文化振興費		4,500	0	0	107		
箱根町文化・スポーツ財団 運営補助事業	<p>[概要]</p> <p>箱根町文化・スポーツ財団の運営に対して補助した</p> <p>負担金補助及び交付金 補助金</p> <p>[特定財源]</p> <p>スポーツ振興指定寄付金</p>						
生涯学習課							
(款) 教育費	決算額	左の財源内訳				継続	備考
(項) 社会教育費		国県支出金	地方債	その他	一般財源	277頁	
(目) 文化財保護費		167	0	0	0		
文化財保護経常経費	<p>[概要]</p> <p>文化財保護に関する経費</p> <p>[特定財源]</p>						
生涯学習課							
(款) 教育費	決算額	左の財源内訳				継続	備考
(項) 社会教育費		国県支出金	地方債	その他	一般財源	277頁	
(目) 文化財保護費		3,537	0	0	0		
文化財施設経常経費	<p>[概要]</p> <p>元箱根石仏・石塔群他文化財施設に関する経費</p> <p>[特定財源]</p>						
生涯学習課							
(款) 教育費	決算額	左の財源内訳				継続	備考
(項) 社会教育費		国県支出金	地方債	その他	一般財源	277頁	
(目) 文化財保護費		763	0	0	0		
箱根旧街道杉並木保護対策 事業	<p>[概要]</p> <p>貴重な文化遺産であり観光資源でもある箱根旧街道杉並木を維持管理するため、定期的なパトロールや防虫措置などを行った他、危険防止のため枯木の伐採を行った</p> <p>役務費 杉並木枯枝撤去（2回実施） 委託料 杉並木通常管理委託</p> <p>[特定財源]</p>						
生涯学習課							

(款)	教育費	決算額	左の財源内訳				継続	備考
(項)	社会教育費		国県支出金	地方債	その他	一般財源		
(目)	文化財保護費	581	0	0	0	581	277頁	
史跡整備事業		<p>[概要] 貴重な文化財を保護・活用していくため、文化財の整備及び維持管理を行った</p> <p>消耗品費 石仏群ガイダンス棟修理用消耗品 修繕料 仙石原湿原植物群落説明板改修 役務費 東光庵周辺樹木剪定 備品購入費 東光庵用消火器購入（1台）</p> <p>[特定財源]</p>						
生涯学習課								
(款)	教育費	決算額	左の財源内訳				継続	備考
(項)	社会教育費		国県支出金	地方債	その他	一般財源		
(目)	文化財保護費	300	0	0	0	300	277頁	
近代化遺産調査・活用事業		<p>[概要] 文化財の登録に向けて調査を行った ・町内近代建築物調査（調査対象：大平台・山口邸）</p> <p>委託料 近代化遺産調査委託</p> <p>[特定財源]</p>						
生涯学習課								
(款)	教育費	決算額	左の財源内訳				継続	備考
(項)	社会教育費		国県支出金	地方債	その他	一般財源		
(目)	文化財保護費	305	0	0	202	103	279頁	
箱根探訪推進事業		<p>[概要] 箱根の歴史や自然について理解を深めてもらうため、わかりやすいガイドブックとして「ワンコインシリーズ」を刊行するとともに、文化財探訪会を開催した</p> <p>消耗品費 文化財探訪会資料用紙代 他 印刷製本費 ワンコインシリーズ⑥「二ノ平・強羅コース」1,000部印刷 ワンコインシリーズ⑦「富士屋ホテル」1,000部印刷 役務費 文化財探訪会開催時行事保険加入代 文化財探訪会：「富士屋ホテル探訪会」他5回開催</p> <p>[特定財源] 行事参加料等徴収金、箱根探訪ハンドブック頒布代、歴史散策リーフレット頒布代</p>						
生涯学習課								

(款) 教育費	決算額	左の財源内訳				継続	備考
(項) 社会教育費		国県支出金	地方債	その他	一般財源	279頁	
(目) 箱根関所費		61,668	0	0	61,668		
箱根関所経常経費	<p>[概要] 箱根関所施設運営、案内業務等運営管理に関する経費</p> <p>[特定財源] 箱根関所観覧料</p>						
生涯学習課							
(款) 教育費	決算額	左の財源内訳				継続	備考
(項) 社会教育費		国県支出金	地方債	その他	一般財源	281頁	
(目) 箱根関所費		6,458	0	0	6,458		
箱根関所整備事業	<p>[概要] 箱根関所及び箱根関所資料館の整備を行った</p> <p>消耗品費 資料館幔幕 大番所幔幕 関所整備用消耗品</p> <p>修繕料 関所洪墨塗り修繕 (2,242㎡)</p> <p>工事請負費 丸太柵等補修工事 (丸太柵 杭木50本・控柱4本)</p> <p>備品購入費 消火器購入</p> <p>[特定財源] 箱根関所観覧料</p>						
生涯学習課							
(款) 教育費	決算額	左の財源内訳				継続	備考
(項) 社会教育費		国県支出金	地方債	その他	一般財源	281頁	
(目) 箱根関所費		294	0	0	294		
箱根関所歴史文化推進事業	<p>[概要] 箱根関所とその周辺史跡等の文化・歴史を広く紹介する事業を行った</p> <p>委託料 関所案内等業務委託 (16日実施)</p> <p>[特定財源] 箱根関所観覧料</p>						
生涯学習課							

(款)	教育費	決算額	左の財源内訳				継続	備考
(項)	社会教育費		国県支出金	地方債	その他	一般財源		
(目)	箱根関所費	3,252	0	0	3,252	0	281頁	
箱根関所誘客宣伝事業		<p>[概要] 箱根関所の誘客宣伝のため、誘客キャンペーン及び宣伝情報の発信を行った</p> <p>消耗品費 誘客宣伝用消耗品</p> <p>役務費 誘客宣伝用看板広告料（三島市塚原地内国道1号） 誘客宣伝用郵送代 武士衣装等クリーニング</p> <p>委託料 ホームページ更新等委託 誘客イベント委託 誘客宣伝用パンフレット作成委託</p>						
生涯学習課		<p>[特定財源] 箱根関所観覧料</p>						
(款)	教育費	決算額	左の財源内訳				継続	備考
(項)	保健体育費		国県支出金	地方債	その他	一般財源		
(目)	保健体育総務費	4,691	0	0	0	4,691	281頁	
保健体育総務費経常経費		<p>[概要] 体育協会、スポーツ推進委員等体育総務に関する経費</p>						
生涯学習課		<p>[特定財源]</p>						
(款)	教育費	決算額	左の財源内訳				継続	備考
(項)	保健体育費		国県支出金	地方債	その他	一般財源		
(目)	保健体育総務費	1,500	0	0	76	1,424	283頁	
生涯スポーツ推進事業		<p>[概要] 健康の維持と体力の促進並びに自主活動の促進を図るため各種大会・教室を開催した</p> <ul style="list-style-type: none"> ・箱根路森林浴ウォーク ・グラウンドゴルフ大会 ・ソフトバレーボール大会 ・ニュースポーツ大会 ・バスケットボール教室 <p>報償費 講師謝礼（バスケットボール教室） 大会賞品（グラウンドゴルフ大会・ソフトバレーボール大会・ニュースポーツ大会）</p> <p>食糧費 講師食事代（バスケットボール教室講師2名分）</p> <p>委託料 箱根路森林浴ウォーク開催委託 （委託先：箱根路森林浴ウォーク実行委員会）</p>						
生涯学習課		<p>[特定財源] スポーツ振興指定寄付金、体育行事参加料等徴収金</p>						

(款) 教育費	決算額	左の財源内訳				継続	備考
(項) 保健体育費		国県支出金	地方債	その他	一般財源	283頁	
(目) 体育施設費		43,138	0	0	6,373		
総合体育館経常経費	<p>[概要] 光熱水費、清掃委託料等総合体育館に関する経費</p> <p>[特定財源] 生涯学習課 総合体育館使用料</p>						
(款) 教育費	決算額	左の財源内訳				継続	備考
(項) 保健体育費		国県支出金	地方債	その他	一般財源	285頁	
(目) 体育施設費		7,783	0	0	3,888		
体育施設経常経費	<p>[概要] テニスコート管理委託、光熱水費等体育施設に関する経費</p> <p>[特定財源] 生涯学習課 夜間照明施設使用料、弓道場使用料、テニスコート使用料</p>						
(款) 教育費	決算額	左の財源内訳				継続	備考
(項) 保健体育費		国県支出金	地方債	その他	一般財源	285頁	
(目) 体育施設費		3,541	0	0	249		
旧学校施設経常経費	<p>[概要] 光熱水費、清掃委託料等旧学校施設に関する経費</p> <p>[特定財源] 生涯学習課 地域スポーツ施設使用料</p>						
(款) 教育費	決算額	左の財源内訳				新規	備考
(項) 保健体育費		国県支出金	地方債	その他	一般財源	285頁	
(目) 体育施設費		1,271	0	0	0		
総合体育館整備事業	<p>[概要] 総合体育館を恒久的に使用可能な状態を保つため施設整備を行った</p> <p>修繕料 バスケットボールコート新規格ライン引き直し 空調設備吸収冷温水機修繕</p> <p>[特定財源] 生涯学習課</p>						

(款)	公債費	決算額	左の財源内訳				継続	備考
(項)	公債費		国県支出金	地方債	その他	一般財源	287頁	
(目)	元金		839,076	0	0	14,596		
公債費元金		[概要] 町債の償還に係る元金 [特定財源] 町営住宅使用料						
財務課								
(款)	公債費	決算額	左の財源内訳				継続	備考
(項)	公債費		国県支出金	地方債	その他	一般財源	287頁	
(目)	利子		105,477	0	0	3,283		
公債費利子		[概要] 町債の償還に係る利子 [特定財源] 町営住宅使用料						
財務課								