

# 統計はこね

令和 6 年版

箱 根 町



# 町章

(昭和33年2月11日制定)



中央の三角は「八」を表す  
とともに箱根連峰を示し、  
まるい「コ」をもって平和  
な町を表現する。



町の木 / ヤマザクラ

(昭和43年10月16日制定)



町の花 / ハコネバラ

(昭和51年8月2日制定)



町の鳥 / きつつき

(昭和61年9月30日制定)



町の魚 / 芦ノ湖のワカサギ

(平成21年3月1日制定)

## 箱根町民憲章（平成 8 年 7 月 2 3 日制定）

箱根は、富士を映す名鏡芦ノ湖や美しい山なみなど、豊かな自然と古い歴史の中で培われた文化遺産と力強い産業を持つ国際観光地です。

わたくしたちは、この恵みに感謝し、互いに助け合い、人々の幸せと、世界の平和に尽くすことのできる町づくりを目指して、ここに町民憲章を定めます。

- 1 ふれあいを大切にし、笑顔で「ありがとう」と言える人になりましょう。
- 2 健康で働くことをよろこび、思いやりの心を育て、明るい家庭を築きましょう。
- 3 責任あるみんなの発言と行動によって、活力のある住みよい町をつくりましょう。
- 4 豊かな自然と文化を守り、育て、次の世代に伝えましょう。
- 5 国際感覚を養い、世界の平和に貢献しましょう。

## 箱根町観光美化憲章（昭和 4 5 年 3 月 1 8 日制定）

美しい箱根を、よごさないようにしましょう。

美しい箱根を、こわさないようにしましょう。

美しい箱根を、育てるようにつとめましょう。

## 箱根町健康都市宣言（平成 1 8 年 9 月 3 0 日制定）

私たちは、恵まれた自然の中にあって、健康の大切さを実感し、生涯を通じて健康づくりに努め、心豊かな生活を営むことをここに宣言します。

- 1 自分の体力にあった運動を続けましょう
- 1 バランスのとれた食生活に努めましょう
- 1 確かな予防と健康診断に心がけましょう
- 1 恵まれた温泉資源を活かしましょう
- 1 美しく豊かな自然とふれあいましょう

健康づくりは、町に住まう、町で働く、町を訪れる皆さん一人ひとりが主人公です。

個人、家族、職場、地域が連携して「健康づくりの大きな輪」を広げましょう。

## はしがき

ここに、令和6年版統計はこねを刊行いたします。

本書は、皆様に広く箱根町の姿を理解していただけるよう、人口・観光・産業・福祉・教育など各分野にわたる基本的な統計資料を総合的に収録したものです。

本書が、町民の皆様をはじめ、行政・企業等各方面に広くご活用いただけたら幸いです。

編集にあたりましては、使いやすさを心がけましたが、さらに、皆様方からのご指導をいただき、より良い統計書にしていきたいと存じます。

最後に、本書作成にあたり貴重な資料の提供にご協力いただいた皆様に厚くお礼申し上げます。

令和7年3月

箱根町長 勝 俣 浩 行



## 凡 例

1. 本書は、箱根についての町勢全般にわたる統計資料を収録したものです。
2. 本書は、原則として、令和5年度の実態を掲載してありますが、特殊なものは最近の資料を収録しました。
3. 資料の出所は、各表の右下部に明記してあります。
4. 統計表は、特にことわりのない限り、何年とあるのは暦年間（1月から12月まで）、何年度とあるのは会計年度間（4月から翌年3月まで）の実態を示し、何年何月何日とあるのはその期日現在の実態を示します。
5. 統計表の一般的説明は頭注とし、表中説明を要する個々の実態は原則として脚注にしてあります。
6. 数字の単位未満は、原則として四捨五入したため、総数とその内訳数の合計とは一致しない場合があります。
7. 統計表中の符号の用法は次のとおりです。
  - 「0」・・・・・・・・・・単位未満
  - 「－」・・・・・・・・・・皆無または該当数字なし
  - 「・・・」・・・・・・・・・・不詳または資料なし
  - 「」・・・・・・・・・・減少
  - 「X」・・・・・・・・・・該当数字はあるが、公表をさしひかえたもの

# 目 次

1.土地・気象		(1) 常住人口、昼間人口	18
1.地 勢	1	(2) 流入流出人口（15 歳以上）	19
2.位 置	2	11.国籍別外国人住民数	20
3.沿 革	3	12.住民基本台帳人口	20
4.地目別土地面積	3	13.戸籍届出件数	21
5.都市計画区域等の変遷	4	14.戸籍謄・抄本等、住民票謄・抄本等発行件数	22
6.用途地域面積	4	(1) 戸籍謄・抄本等発行件数	22
7.国立公園の面積	4	(2) 住民票謄・抄本等発行件数	23
8.気象概況	5	3.事 業 所	
(1) 湯 本	5	1.事業所の推移	24
(2) 宮ノ下	6	2.従業者規模別事業所数・従業者数	25
(3) 仙石原	7	3.開設時期別事業所数（ 民 営 ）	26
(4) 箱 根	8	4.農 林 業	
2.人 口		1.専兼業別農家数・農家人口	27
1.人口と世帯数の推移	9	2.経営耕地面積規模別農家数	27
2.地域別人口と世帯数	10	3.経営耕地面積	27
3.人口動態	11	4.農地転用状況	28
4.15 歳以上年齢階級別人口 -配偶関係別-	12	5.森林所有区分別面積	28
5.年齢別人口	13	5.商工業・消費	
6.年齢3 区分別人口	15	1.工場数、従業者数及び製造品出荷額等	29
7.平均年齢	15	2.商業の推移	29
8.産業別男女別就業者数	16	3.卸売・小売業の概要	30
9.産業別年齢別就業者数	17	6.観 光	
10.従業地、通学地による人口	18	1.宿泊施設数	31

2.観光客数と消費額	32	(2) 用途地域別	48
3.宿泊施設月別利用状況	33	7.町営住宅	49
(1) 旅館・ホテル	33	8.電気・ガス・水道	
(2) 寮・保養所	33	1.電力発生量	50
4.町立観光（教育を含む）施設	34	2.用途別ガス消費量	50
(1) 箱根関所・箱根関所資料館	35	3.町営水道	51
(2) 箱根湿生花園	36	(1) 給水状況	51
(3) 森のふれあい館	37	(2) 施設状況	51
(4) 箱根ジオミュージアム	38	4.県営水道	51
(5) 畑宿寄木会館月別観覧者数	39	(1) 給水状況	51
(6) 箱根観光物産館月別観覧者数	39	(2) 施設状況	51
5.温泉の状況	40	5.公共下水道の計画及び整備状況	52
6.温泉利用状況	41	9.交通・運輸・通信	
7.町営温泉供給事業	42	1.小田急電鉄小田原駅月別乗降客数	53
(1) 源泉	42	2.箱根登山鉄道各駅乗降客数	54
(2) 供給状況	42	3.バス路線別運行状況	55
7.土木・建築		(1) 箱根登山バス	55
1.町内の国・県道の状況	43	(2) 伊豆箱根バス	57
(1) 国道	43	4.ケーブルカー乗降客数（早雲山ケーブルカー）	58
(2) 県道	43	5.ロープウェイ乗降客数	58
2.町道の状況	44	(1) 箱根ロープウェイ	58
3.町道の橋りょうの状況	44	(2) 駒ヶ岳ロープウェー	58
4.町道占用許可の状況	45	6.船舶乗降客数	59
5.住居の状況	46	(1) 箱根観光船	59
6.建築確認申請件数	47	(2) 伊豆箱根船舶	59
(1) 建物用途別	47	7.自動車保有台数	60

8.軽自動車・原動機付自転車等保有台数	60
10.社 会 保 障	
1.福 祉	61
(1) 生活保護の状況	61
(2) 身体障がい者数	61
(3) 知的障がい者数	62
(4) 高齢者の状況	62
(5) 老人福祉センターやまなみ荘月別利用状況	63
(6) 町立認定こども園・保育園	64
2.国民健康保険	65
(1) 加入状況	65
(2) 保険料収納状況	65
(3) 療養諸費	65
(4) 療養の給付	66
(5) 診療費等の内訳	66
(6) 療養費等	67
(7) 保険給付	67
(8) 保健事業	68
3.長寿健康診査	68
4.介護保険	68
(1) 第1号被保険者加入状況	68
(2) 第1号被保険者保険料収納状況	68
(3) 保険給付	69
(4) 要介護認定者数及び介護（介護予防）サービス受給者数	70
5.国民年金	71
(1) 被保険者数	71

(2) 被保険者数の異動状況	71
(3) 受給者数	71
6.児童手当	72
(1) 受給者数・児童数	72
(2) 児童扶養手当・特別児童扶養手当受給者数	72
7.敬老祝品支給状況	73
11.保健・衛生	
1.母子関係健診状況	74
(1) 妊婦健康診査（HBS抗原検査を含む）	74
(2) 4か月児健康診査	74
(3) 10か月児健康診査	74
(4) 1歳6か月児健康診査	75
(5) 3歳6か月児健康診査	75
(6) 乳幼児歯科健康診査	75
2.成人関係健診状況	76
(1) 一般健康診査	76
(2) 胃がん検診	76
(3) 大腸がん検診	76
(4) 肺がん検診	76
(5) 子宮がん検診	77
(6) 乳がん検診	77
(7) 前立腺がん検診	77
(8) 胃がんリスク検診	77
(9) 胃がん内視鏡検診	77
3.健康教育・地域支援事業の状況	78
4.健康相談状況	79



5.家庭訪問状況	79	9.火災発生状況	95
6.予防接種状況	79	10.火災の原因別件数・損害額	95
7.献 血	80	13.教育・文化	
8.医療施設	80	1.学級数・児童生徒数・年度間増減数・年度内増減数	96
9.休日救急患者当番医月別取扱状況	80	(1) 小学校	96
10.年齢別死亡者数	81	(2) 中学校	97
11.主要死因別死亡者数	81	(3) 幼稚園	98
12.畜犬登録	82	2.教職員数	99
13.清掃美化	83	(1) 小 学 校	99
(1) 月別ごみ搬入状況	83	(2) 中 学 校	100
(2) ごみ処理処分量	84	(3) 幼 稚 園	101
(3) し尿処理状況	84	3.教 育 費	102
(4) 月別し尿処理状況	85	(1) 小 学 校	102
12.治安・災害		(2) 中 学 校	102
1.地域別交通事故発生状況	86	(3) 幼 稚 園	102
2.月別交通事故発生状況	87	4.構造別施設別面積	103
3.刑法犯発生状況	88	(1) 小 学 校	103
4.窃盗手口別発生状況	89	(2) 中 学 校	103
5.救急車の活動状況	90	(3) 幼 稚 園	104
(1) 地域別出動件数	90	5.種類別教室数	104
(2) 事故種別出動件数	91	(1) 小 学 校	104
(3) 地域別搬送人員	92	(2) 中 学 校	105
(4) 事故種別搬送人員	92	(3) 幼 稚 園	105
6.消防勢力状況	93	6.児童・生徒の発育状況	106
7.消防水利施設状況	94	(1) 小 学 校	106
8.消防団員数	95		

(2) 中 学 校	106	1.選挙人名簿登録者数	122
7.卒業後の進路の状況	108	2.各選挙投票状況	123
(1) 進路別卒業者数	108	(1) 衆議院議員	123
(2) 産業別就職者数	109	(2) 参議院議員	124
8.公民館利用状況	110	(3) 県知事・県議会議員	125
9.さくら館温水プール開設日数・利用状況	111	(4) 町議会議員	126
10.総合体育館利用状況	111	(5) 町 長	127
11.夜間照明利用状況	112	3.本会議の招集回数・開議日数及び付議件数	128
12.郷土資料館入館状況	112	4.委員会・協議会等の開催日数	128
13.文化財指定・登録状況	113	5.一般質問項目別件数	128
(1) 指定文化財	113	6.議員年齢構成	129
(2) 指定記念物	113	7.在職年数別議員数	129
(3) 登録文化財	113	8.構成別職員数	130
(4) 登録記念物	113		
14.財 政			
1.会計別決算額	114		
2.企業会計決算額	114		
3.一般会計歳入決算状況	115		
4.一般会計歳出性質別決算状況	116		
5.公有財産（土地及び建物）の状況	117		
6.町税徴収状況	118		
7.固定資産税評価状況	119		
(1) 土 地	119		
(2) 家 屋	119		
(3) 償却資産	121		
15.選挙・議会・職員			

## 付 録

1.箱根町関係 50 選・100 選	132
2.文化財指定・登録状況	133
(1) 国指定文化財	133
(2) 国指定記念物	134
(3) 国登録文化財	134
(4) 国登録文化	135
(5) 国登録記念	135
(6) 日本遺産	135
(7) 県指定文化財	136
(8) 町指定文化財	137
(9) 町登録特定歴史的建造物	138
3.行 政 組 織	139
4.議 会 組 織	140
5.観 光 公 園	140
6.都市計画駐車場	141
7.都市公園等	141
8.老人福祉施設	142
9.子どもの遊び場	142
10.主な社会教育施設	143
11.夜間照明施設	143
12.第 3 次産業就業者数の割合全国ベスト 10	144
13.入湯客全国ベスト 10	144
14.町（関連）施設及び資料提供先一覧	145

# 箱根町の1日



出生 0.2人(5年度)



死亡 0.7人(5年度)



婚姻 0.4組(5年度)



離婚 0.1組(5年度)



転入 3.9人(5年度)



転出 3.7人(5年度)



観光客数 53,453人(5年)



ゴミ搬入量 35.2t(5年度)



町営水道使用量(1人当たり)  
1.3 m<sup>3</sup>(5年度)



火災 0.03件(5年)



交通事故 0.3件(5年)



救急車出動 5.6件(5年)

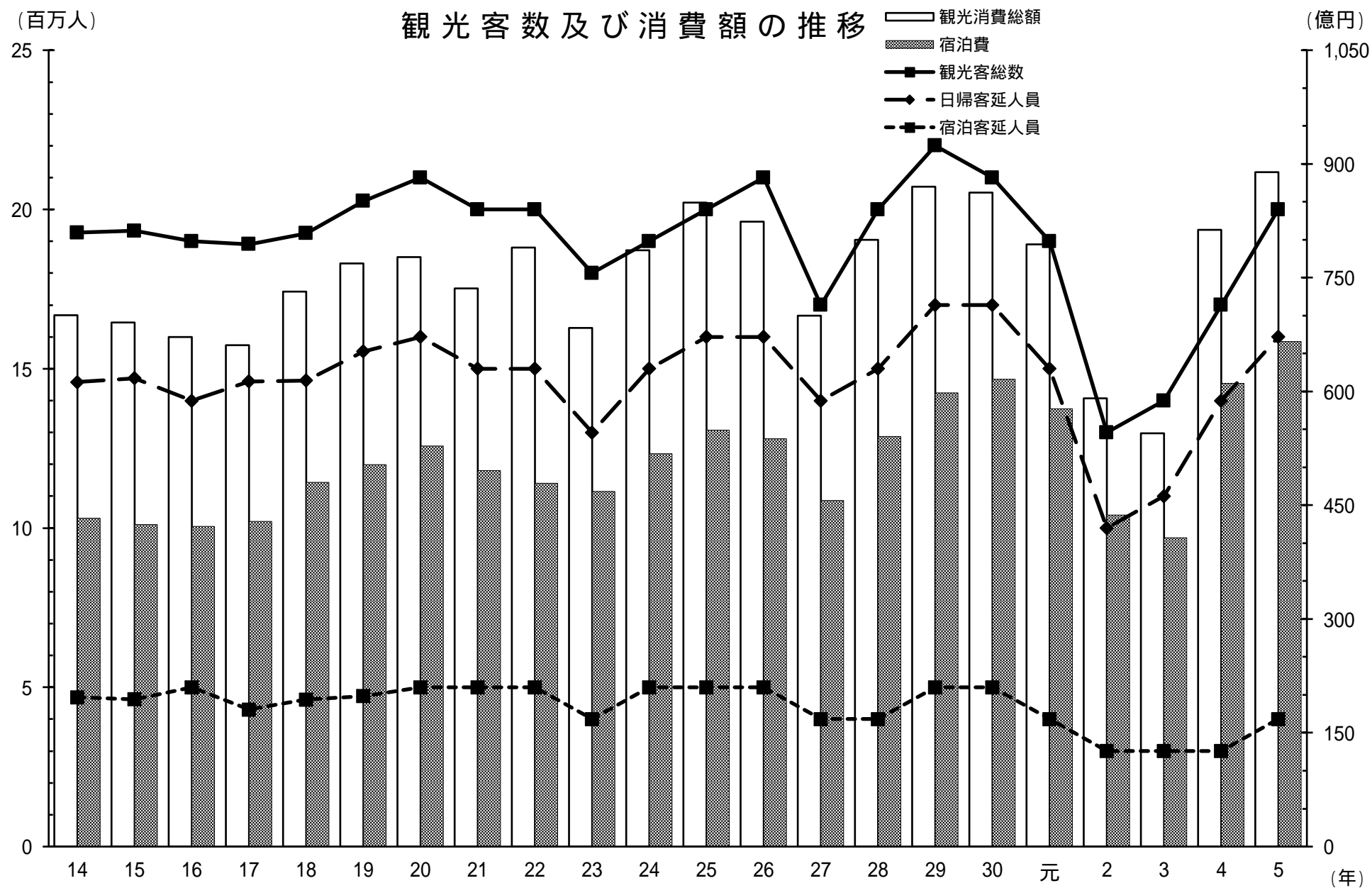

## 1. 土地・気象

### 1. 地 勢

箱根町の地勢は、箱根火山の複雑な形成史により起伏に富んだ多様な火山地形によって形作られており、町の行政区域は、標高1,000mほどの金時山・明星ヶ岳などの外輪山の内側に相当する。カルデラの内側には浅間山・鷹ノ巣山・屏風山などの前期中央火口丘群、そして主峰である神山（標高 1,438m）をはじめ、駒ヶ岳・二子山を中心とした後期中央火口丘群で形成されている。

約 3 千年前の神山の山体が崩壊を起こし、その流れ出た土砂が当時の早川をせき止めてつくられた芦ノ湖などの湖沼・河川・草原を配し、壮大な景観が広がっている。

また、40 万年以上に及ぶ箱根火山活動がもたらした自然を保全し、教育や観光などに活かしていく地域の活動が認められ、2012 年に日本ジオパークに認定されている。

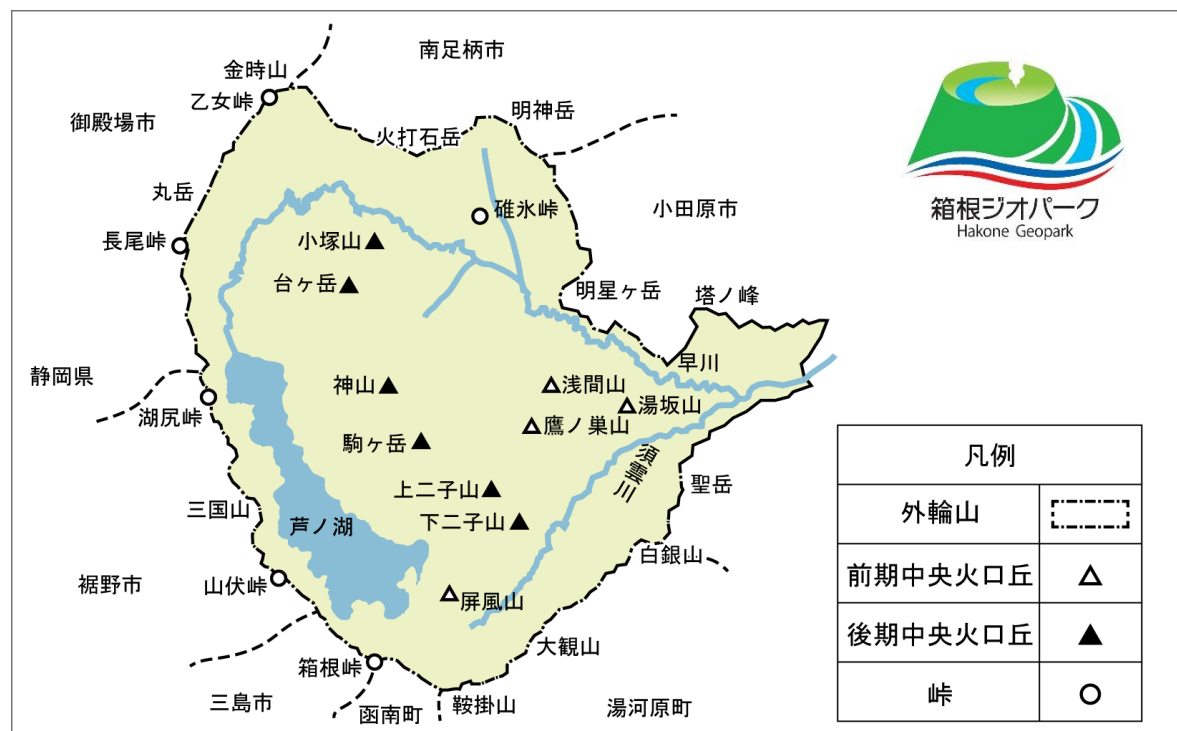

2. 位 置

箱根町は神奈川県南西部に位置し、東京から約 80 km の距離にあり、北は南足柄市、東は小田原市、南は湯河原町とそれぞれ接し、西側は静岡県 3 市 2 町と境しているが、町面積の大部分は、高原と山岳地帯から成り、隣接の市町村とは地形的に隔てられている。

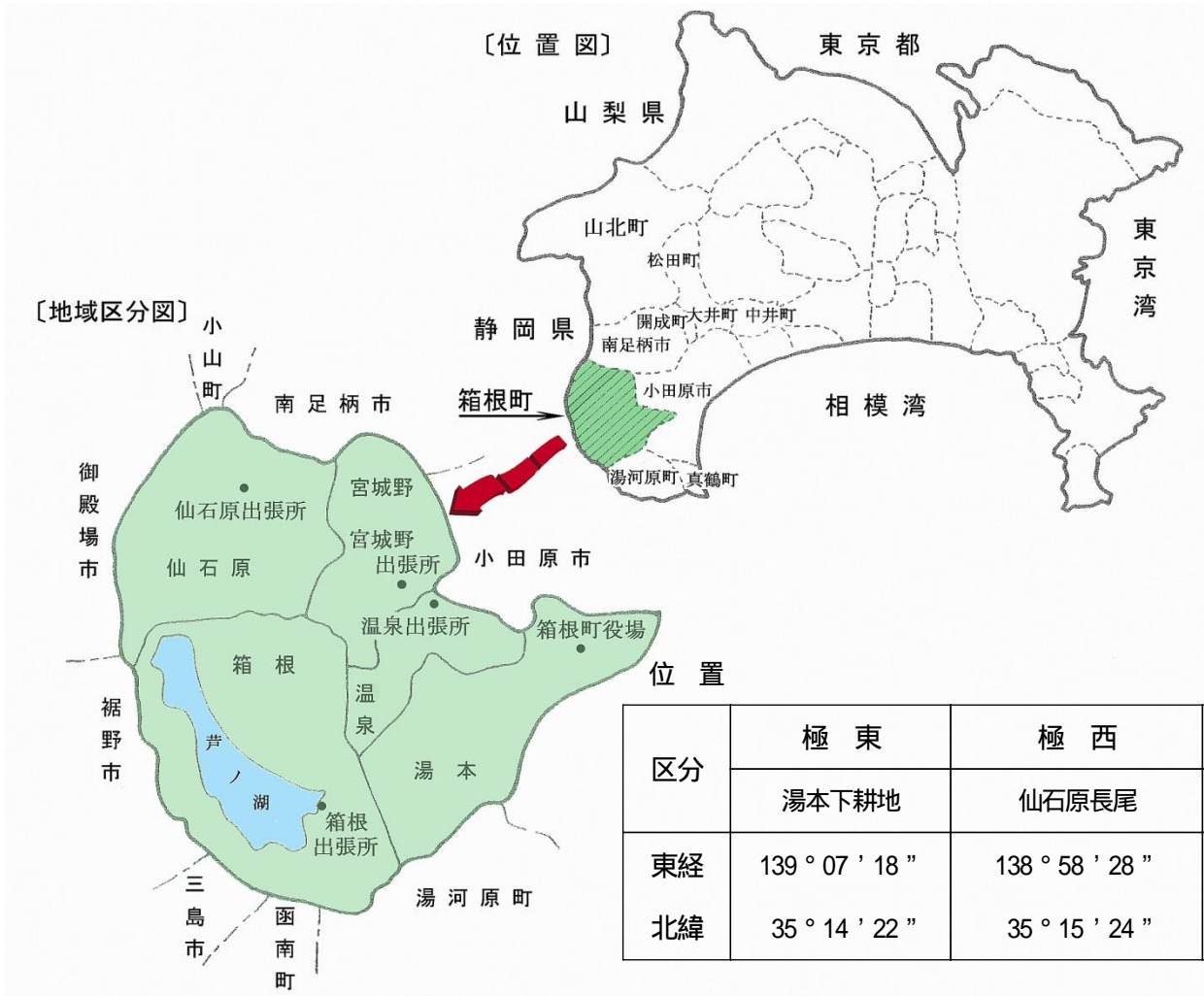

面積及び広がり（平成 26 年 10 月 1 日）

面積（km <sup>2</sup> ）	広がり（km）	
	東 西	南 北
92.86	13.53	12.82

国土交通省国土地理院

国土交通省国土地理院

### 3. 沿革

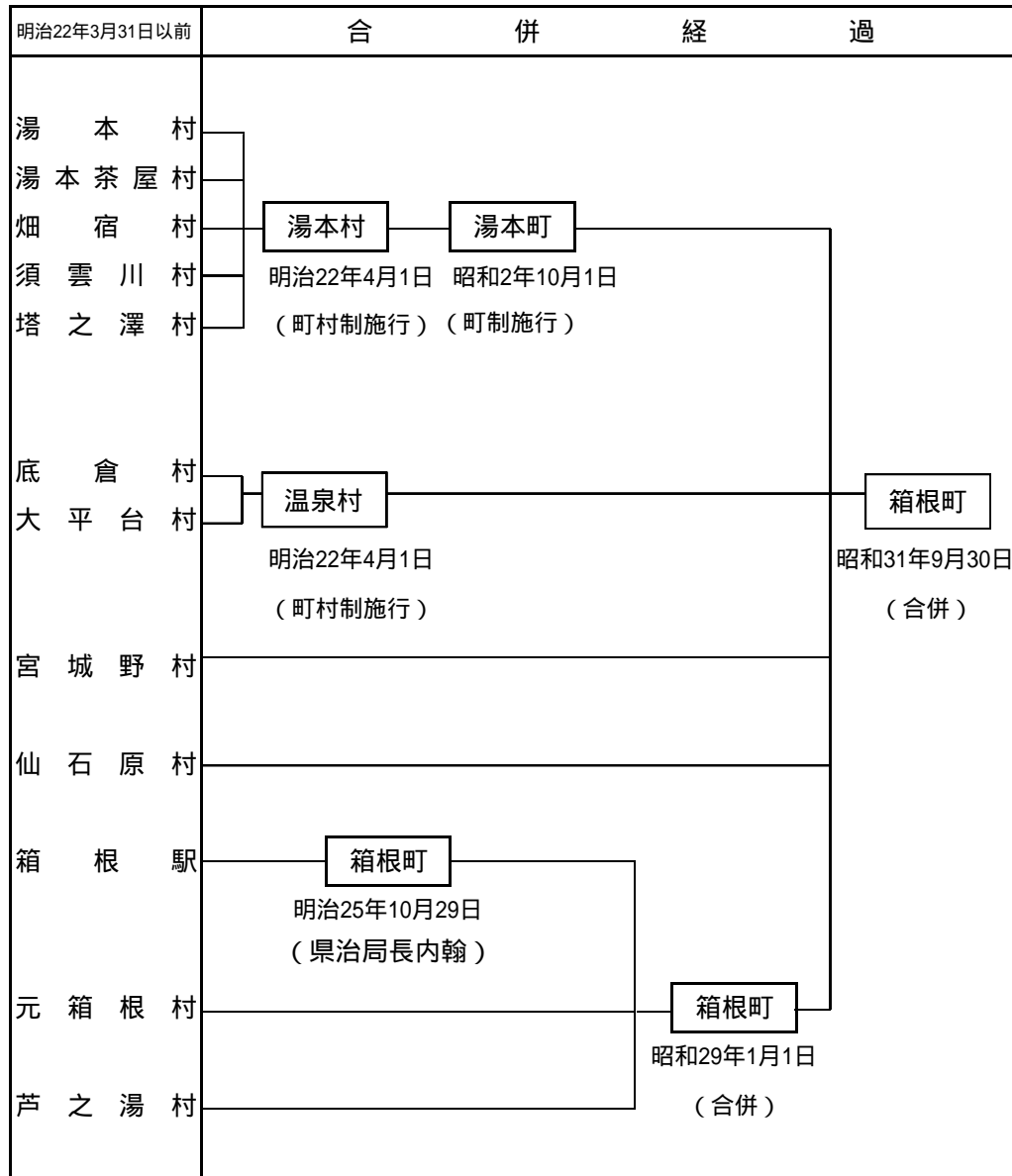

総務部総務防災課

### 4. 地目別土地面積

(単位 ha)

年次	総数	田	畑	宅地	鉱泉地
令和3年	9,286.0	3.0	23.8	761.8	0.3
4年	9,286.0	2.9	23.4	764.2	0.3
5年	9,286.0	2.8	23.3	765.4	0.3
6年	9,286.0	2.8	23.4	766.4	0.3

(単位 ha)

年次	池沼	山林	原野	雑種地	その他
令和3年	714.7	3,560.1	850.4	569.1	2,802.8
4年	714.7	3,544.6	850.4	570.6	2,814.9
5年	714.7	3,577.2	850.1	569.9	2,782.3
6年	714.7	3,558.6	850.5	569.5	2,799.8

注) 池沼は芦ノ湖を含む

総務部税務課



## 5.都市計画区域等の変遷

(単位 ha)

項 目	年 月 日	区 域 及 び 面 積
都市計画区域	昭和 31年 4月23日	湯 本 町 ( 1,940 )
	昭和 34年 3月31日 変更	箱根町湯本 ( " )
	昭和 46年12月28日 変更	箱根町全域 ( 9,403 )
	平成 8年 8月 9日 変更	" ( 9,285 )
	平成 15年 4月 1日 変更	" ( 9,282 )
	平成 27年11月 1日 変更	" ( 9,286 )
用途地域	昭和 50年 5月 1日	1,415
	昭和 55年 5月15日 変更	1,405
	昭和 57年10月 1日 変更	1,414
	平成 元年10月 1日 変更	1,412
	平成 8年 5月10日	1,412(新用途地域へ移行)
	平成 11年 8月 5日 変更	1,412
	平成 15年 1月 7日 変更	1,412
特別用途地区	昭和 50年 5月 1日	1,079
	昭和 55年 5月15日 変更	1,069
	昭和 57年10月 1日 変更	1,076
	平成 元年10月 1日 変更	1,073
	平成 8年 5月10日 変更	1,022
	平成 11年 8月 5日 変更	1,024
防火地域及び 準 防 火 地 域	昭和 57年10月 1日	130(準防火地域)
	平成 元年10月 1日 変更	1.4 ( 防火地域 ) 506 ( 準防火地域 )
	平成 8年 5月10日 変更	32 ( " ) 596 ( " )
	平成 11年 8月 5日 変更	32 ( " ) 596 ( " )

環境整備部都市整備課

## 6.用途地域面積

(単位 ha)

用 途 地 域	特別用途地区	面 積	防火地域 準防火地域	
			防火地域	準防火地域
総 数		1,412	32	596
第一種低層住居専用地域	第1種観光地区	288	-	-
第二種低層住居専用地域	-	39	-	-
"	第2種観光地区	432	-	-
第一種中高層住居専用地域	-	4	-	-
"	第2種観光地区	21	-	-
第一種住居地域	-	207	-	} 490
"	第3種観光地区	267	-	
"	特別工業地区	16	-	
近 隣 商 業 地 域	-	28	-	28
商 業 地 域	-	110	32	78

環境整備部都市整備課

## 7.国立公園の面積

(単位 ha)

総 数	特 別 保 護 地 区	第 1 種 特 別 地 域	第 2 種 特 別 地 域	第 3 種 特 別 地 域	普 通 地 域
9,246	489	1,376	6,640	270	471

富士箱根伊豆国立公園計画書

8.気 象 概 況

(1) 湯 本 ( 標高97m)

年 次 ・ 月 別	気 温 ( )					実 効 湿 度 ( % )	降雨 ( mm ) ・ 雪量 ( cm )			
	平 均	最 高	最高気温 当該日	最 低	最低気温 当該日		総 量	平 均	降雨・雪日 平均	降雨・雪日 数 ( 日 )
令和 2 年	16.1	36.5	8/12	-1.3	2/7	73	3,013.5 (0.0)	8.2 (0.0)	21.7 (0.0)	139 (0)
3 年	16.2	36.1	8/30	-1.5	1/10	71.7	2,892.5 (0.0)	7.9 (0.0)	20.5 (0.0)	141 (0)
4 年	16.1	36.8	7/28・29・31・8/2	-1.1	2/6	73.8	2,650.5 (1.0)	7.3 (0.0)	18.5 (1.0)	143 (1)
5 年	17.2	37.9	7/30	-3.6	1/25	73.1	2,401.5 (0.0)	6.6 (0.00)	21.4 (0.0)	112 (1)
1 月	5.7	15.5	1/14	-3.6	1/25	65.7	25.5	0.8	6.4	4
2 月	7.1	17.0	2/28	-1.3	2/16	68.1	119.0(0.0)	4.3(0.0)	14.9	8(1)
3 月	12.5	25.5	3/24	3.8	3/3	72.6	270.0	8.7	19.3	14
4 月	16.0	26.4	4/19	6.3	4/9	66.0	170.5	5.7	24.4	7
5 月	18.5	32.2	5/18	9.0	5/9	74.7	338.0	10.9	28.2	12
6 月	22.5	34.0	6/29	14.3	6/1	81.3	493.5	16.5	44.9	11
7 月	28.0	37.9	7/30	20.1	7/2	72.6	70.5	2.3	7.8	9
8 月	28.2	37.1	8/4	22.5	8/1	80.1	369.0	11.9	23.1	16
9 月	25.9	35.4	9/1	16.7	9/25	80.6	213.0	7.1	21.3	10
10 月	18.0	32.7	10/1	10.4	10/22	75.6	163.5	5.3	16.4	10
11 月	14.3	26.9	11/7	5.8	11/30	72.7	94.5	3.2	18.9	5
12 月	9.2	22.9	12/16	0.9	12/22	67.3	74.5	2.4	12.4	6

注) 降雨・雪量の ( ) 内はそれぞれ外数で降雪量、降雪日数

消防署湯本分署

## (2) 宮ノ下(標高526m)

年次・月別	気 温 ( )					実効湿度 ( % )	降雨 (mm)・雪量 (cm)			
	平 均	最 高	最高気温 該日	最 低	最低気温 当該日		総 量	平 均	降雨・雪日 平均	降雨・雪日 数 (日)
令和 2 年	13.6	33.2	8/15	-4.1	2/7	77	3,295.0 (12.5)	9.0 (0.40)	21.8 (6.3)	151 (2)
3 年	13.5	32.0	8/30	-5.0	12/27	72.1	3,464.0 (1.0)	9.4 (0.00)	21.0 (1.0)	165 (1)
4 年	13.0	33.8	6/29	-5.3	1/1	74.7	2,564.0 (14.0)	7.0 (0.0)	16.2 (4.7)	158 (3)
5 年	14.1	33.8	7/30	-6.5	1/26	74.5	2,802.0 (0.0)	7.7 (0.00)	21.2 (0.0)	132 (3)
1 月	2.8	15.4	1/14	-6.5	1/26	64.4	28.5(0.0)	0.9(0.0)	3.6(0.0)	8(1)
2 月	4.1	13.4	2/19	-4.0	2/16	69.0	165.0(0.0)	5.9(0.0)	13.8(0.0)	12(2)
3 月	9.5	20.2	3/24	0.1	3/3	72.8	251.5	8.1	19.3	13
4 月	12.7	23.7	4/19	3.3	4/9	67.0	205.0	6.8	18.6	11
5 月	15.5	29.7	5/17	6.2	5/10	75.6	417.5	13.5	29.8	14
6 月	19.6	30.0	6/29	10.7	6/1	83.6	585.0	19.5	45.0	13
7 月	24.7	33.8	7/30	17.1	7/4	76.6	94.5	3.0	10.5	9
8 月	24.8	32.9	8/4	19.5	8/1	84.5	467.0	15.1	27.5	17
9 月	22.8	29.6	9/1	14.0	9/25	83.0	283.5	9.5	28.4	10
10 月	14.8	27.5	10/1	7.0	10/22	76.7	97.5	3.1	10.8	9
11 月	11.3	22.0	11/3	2.1	11/30	73.1	124.5	4.2	15.6	8
12 月	6.5	20.0	12/16	-3.1	12/23	67.4	82.5	2.7	10.3	8

注) 降雨・雪量の ( ) 内はそれぞれ外数で降雪量、降雪日数

消防本部

(3) 仙石原(標高645m)

年次・月別	気 温 ( )					実 効 湿 度 ( % )	降雨 (mm)・雪量 (cm)			
	平 均	最 高	最高気温 該日	最 低	最低気温 当該日		総 量	平 均	降雨・雪日 平均	降雨・雪日 数 (日)
令和 2 年	12.7	35.4	8/15	-7.1	12/18	77.4	3,232.5 (33.0)	8.8 (16.50)	21.8 (8.3)	148 (4)
3 年	12.6	33.2	8/28	-9.7	1/9	75.8	3,342.0 (2.0)	9.1 (0.01)	23.2 (1.0)	144 2
4 年	12.4	34.8	8/2	-9.1	1/1	77.7	2,652.0 (37.0)	7.3 (0.10)	16.7 (7.4)	159 (5)
5 年	13.2	34.9	7/18	-11.3	1/26	76.8	2,612.0 (6.0)	7.2 (0.02)	22.3 (1.2)	117 (5)
1 月	1.4	13.1	1/14	-11.3	1/26	69.0	29.5(5.0)	1.0(0.16)	7.4(2.5)	4(2)
2 月	3.2	12.9	2/18	-6.2	2/16	71.3	146.5(1.0)	5.2(0.04)	14.7(0.33)	10(3)
3 月	8.7	22.4	3/24	-1.5	3/8	76.2	257.5	8.3	18.4	14
4 月	11.8	25.6	4/21	-0.3	4/10	72.5	241.5	8.1	24.2	10
5 月	14.8	30.5	5/17	3.4	5/3	79.7	337.5	10.9	26.0	13
6 月	19.3	29.0	6/29	8.5	6/1	84.7	586.5	19.6	45.1	13
7 月	23.9	34.9	7/18	16.0	7/24	82.3	81.0	2.6	10.1	8
8 月	24.7	32.2	8/12	18.3	8/27	82.2	427.5	13.8	28.5	15
9 月	22.4	31.7	9/2	11.5	9/25	81.9	241.5	8.1	22.0	11
10 月	13.8	27.4	10/1	2.7	10/30	77.0	109.0	3.5	13.6	8
11 月	10.1	23.1	11/2	-1.6	11/14	74.7	109.0	3.6	18.2	6
12 月	4.8	17.4	12/10	-6.7	12/23	70.6	45.0	1.5	9.0	5

注) 降雨・雪量の ( ) 内はそれぞれ外数で降雪量、降雪日数

消防署仙石原分署

## (4) 箱 根 ( 標高726m)

年 次 ・ 月 別	気 温 ( )					実 効 湿 度 ( % )	降雨 ( mm ) ・ 雪量 ( cm )			
	平 均	最 高	最高気温 当該日	最 低	最低気温 当該日		総 量	平 均	降雨・雪日 平均	降雨・雪日 数 ( 日 )
令和 2 年	12.5	33.4	8/15	-4.9	2/6.7	80.1	3,105.5 (43.0)	8.5 (0.12)	24.5 (8.6)	127 (5)
3 年	12.6	32.3	8/28	-8.1	1/9	78.7	3,134.0 (3.0)	8.5 (0.01)	20.9 (1.0)	150 (2)
4 年	12.2	32.1	6/30・8/3	-7.6	1/1	80.3	2,691.0 (34.0)	7.4 (0.09)	17.4 (11.3)	155 (3)
5 年	13.0	33.2	7/26	-8.8	1/26	81.1	2,886.5 (2.0)	7.9 (0.01)	21.9 (0.3)	132 (6)
1 月	2.1	13.1	1/14	-8.8	1/26	71.6	30.5(0.0)	1.0(0.0)	4.4(0.0)	7(3)
2 月	3.6	12.5	2/19	-5.0	2/16	73.8	133.0(2.0)	4.8(0.1)	13.3(0.7)	10(3)
3 月	8.5	22.2	3/24	-0.6	3/3	78.9	243.5	7.9	17.4	14
4 月	11.0	23.2	4/21	-0.8	4/9	77.1	221.5	7.4	22.2	10
5 月	14.2	28.2	5/17	3.9	5/10	83.1	404.5	13.0	28.9	14
6 月	18.5	26.5	6/17	8.5	6/1	87.9	535.0	17.8	41.2	13
7 月	22.8	33.2	7/26	15.9	7/24	88.3	122.5	4.0	15.3	8
8 月	24.1	31.5	8/20	19.4	8/26	88.0	591.0	19.1	31.1	19
9 月	22.0	30.2	9/15	13.7	9/26	87.5	266.0	8.9	20.5	13
10 月	13.8	25.6	10/1	5.1	10/30	82.0	139.0	4.5	15.4	9
11 月	10.2	22.7	11/2	1.0	11/13.11/14	79.9	111.0	3.7	15.9	7
12 月	5.1	16.7	12/10	-5.6	12/23	75.4	89.0	2.9	11.1	8

注) 降雨・雪量の ( ) 内はそれぞれ外数で降雪量、降雪日数

消防署箱根分署

## 2.人 口

### 1.人口と世帯数の推移

(各年10月1日)

年 次		世帯数	人 口			女100人に対する男	人口密度1km当たり	1世帯当たり人員
			総 数	男	女			
昭和	10 年	1,858	10,801	5,639	5,162	109.2	115	5.81
	15 年	2,021	10,673	5,344	5,329	100.3	114	5.28
	22 年	...	13,394	6,108	7,286	83.8	142	...
	25 年	2,859	14,498	6,693	7,805	85.8	154	5.07
	30 年	3,262	17,284	7,909	9,375	84.4	184	5.30
	35 年	4,327	20,972	9,754	11,218	86.9	223	4.85
	40 年	5,208	23,462	10,666	12,796	83.4	250	4.50
	45 年	5,168	21,299	9,579	11,720	81.7	227	4.12
	50 年	5,727	20,816	9,535	11,281	84.5	221	3.63
	55 年	8,038	19,882	9,195	10,687	86.0	211	2.47
	60 年	8,376	19,792	9,185	10,607	86.6	210	2.36
	2 年	8,531	19,365	9,056	10,309	87.8	206	2.27
平成	7 年	8,682	18,411	8,690	9,721	89.4	198	2.12
	12 年	7,387	15,829	7,461	8,368	89.2	171	2.14
	17 年	6,820	14,206	6,781	7,425	91.3	153	2.01
	22 年	7,266	13,853	6,665	7,188	92.7	149	1.91
	27 年	6,088	11,786	5,619	6,167	91.1	127	1.94
令和	2 年	6,360	11,293	5,423	5,870	92.3	122	1.78

注) 1.昭和5年から昭和30年までは、現在の行政区域に組替え

2.昭和55年からの世帯数の大幅増は世帯の把握方法が昭和50年までと異なるため。

国勢調査

## 2 .地域別人口と世帯数

(各年10月1日)

年 次	区 分	総 数	湯 本	温 泉	宮城野	仙石原	箱 根
令和 元 年	世 帯 数	6,217	1,716	595	1,494	1,697	715
	総 人 口	11,169	2,854	1,049	2,694	3,451	1,121
	男	5,330	1,380	468	1,258	1,655	569
	女	5,839	1,474	581	1,436	1,796	552
	人 口 密 度	120	154	199	218	153	33
2 年	世 帯 数	6,109	1,659	610	1,444	1,739	657
	総 人 口	10,877	2,749	1,038	2,605	3,451	1,034
	男	5,173	1,310	459	1,211	1,670	523
	女	5,704	1,439	579	1,394	1,781	511
	人 口 密 度	117	148	197	211	153	30
3 年	世 帯 数	6,357	1,647	600	1,689	1,785	636
	総 人 口	11,184	2,681	1,028	2,818	3,641	1,016
	男	5,359	1,284	462	1,346	1,755	512
	女	5,825	1,397	566	1,472	1,886	504
	人 口 密 度	120	145	195	228	161	30
4 年	世 帯 数	6,339	1,649	597	1,684	1,783	626
	総 人 口	10,978	2,635	997	2,767	3,591	988
	男	5,256	1,256	448	1,341	1,725	486
	女	5,722	1,379	549	1,426	1,866	502
	人 口 密 度	118	142	189	224	160	29
5 年	世 帯 数	6,458	1,660	607	1,752	1,780	659
	総 人 口	10,965	2,617	996	2,815	3,537	1,000
	男	5,232	1,242	452	1,352	1,698	488
	女	5,733	1,375	544	1,463	1,839	512
	人 口 密 度	118	141	189	228	157	29
6 年	世 帯 数	6,508	1,653	609	1,811	1,791	644
	総 人 口	10,865	2,563	996	2,842	3,514	950
	男	5,235	1,229	453	1,395	1,684	474
	女	5,630	1,334	543	1,447	1,830	476
	人 口 密 度	117	138	189	230	156	28

人口統計調査

3.人口動態

年 次	区 分	人口増減	自然増減			社会増減			町内転居		
			増 減	出 生	死 亡	増 減	転 入	転 出	増 減	転 入	転 出
30 年度	総 数	245	132	44	176	113	1,367	1,480	0	376	376
	湯 本	28	34	13	47	3	354	351	3	89	86
	温 泉	76	18	1	19	57	108	165	1	31	32
	宮城野	57	43	7	50	4	427	431	10	105	115
	仙石原	66	26	21	47	48	315	363	8	120	112
	箱 根	18	11	2	13	7	163	170	0	31	31
令和 元 年度	総 数	238	158	32	190	80	1,454	1,534	0	393	393
	湯 本	76	26	13	39	53	345	398	3	86	83
	温 泉	13	15	3	18	32	151	119	4	81	85
	宮城野	119	52	3	55	55	414	469	12	70	82
	仙石原	5	47	10	57	4	365	361	38	140	102
	箱 根	51	18	3	21	8	179	187	25	16	41
2年度	総 数	122	154	29	183	32	1,188	1,156	0	368	368
	湯 本	80	46	6	52	29	288	317	5	78	83
	温 泉	10	14	2	16	17	135	118	13	17	30
	宮城野	11	51	4	55	38	345	307	2	87	85
	仙石原	25	27	14	41	22	312	290	30	154	124
	箱 根	46	16	3	19	16	108	124	14	32	46
3年度	総 数	245	153	29	182	92	1,001	1,093	0	332	332
	湯 本	96	35	10	45	62	227	289	1	73	72
	温 泉	44	13	2	15	27	91	118	4	22	26
	宮城野	72	48	5	53	15	290	305	9	97	106
	仙石原	6	44	10	54	6	289	283	32	112	80
	箱 根	27	13	2	15	6	104	98	20	28	48
4年度	総 数	66	187	18	205	122	1,271	1,149	1	296	297
	湯 本	9	32	4	36	27	317	290	14	82	68
	温 泉	3	13	2	15	23	113	90	7	14	21
	宮城野	18	57	3	60	56	372	316	17	49	66
	仙石原	61	74	8	82	9	332	341	22	133	111
	箱 根	1	11	1	12	25	137	112	13	18	31
5年度	総 数	53	139	38	177	87	1,418	1,331	1	313	314
	湯 本	45	40	8	48	12	322	334	7	58	51
	温 泉	12	14	4	18	1	123	122	1	22	21
	宮城野	45	29	8	37	94	443	349	20	47	67
	仙石原	8	39	17	56	6	378	372	25	163	138
	箱 根	33	17	1	18	2	152	154	14	23	37

人口統計調査



4.15歳以上年齢階級別人口 ― 配偶関係別 ―

(各年10月1日)

年 齢 (5歳階級)	平成 27 年										令和 2 年									
	男					女					男					女				
	総 数	未 婚	有配偶	死 別	離 別	総 数	未 婚	有配偶	死 別	離 別	総 数	未 婚	有配偶	死 別	離 別	総 数	未 婚	有配偶	死 別	離 別
総 数	5,044	1,823	2,514	222	306	5,592	1,595	2,431	944	455	4,533	1,789	2,212	198	334	5,089	1,608	2,149	917	415
15～19歳	226	224	-	1	-	242	236	1	-	-	179	177	2	-	-	219	216	3	-	-
20～24	343	327	6	-	2	423	404	11	1	-	348	340	8	-	-	474	461	11	-	2
25～29	302	264	26	-	6	308	236	57	-	6	308	268	36	-	4	274	229	41	1	3
30～34	260	174	73	-	6	222	117	83	-	15	215	167	45	-	3	196	121	70	-	5
35～39	253	150	93	-	7	228	82	123	-	21	209	134	66	-	9	178	81	84	1	12
40～44	327	148	155	1	17	293	87	171	-	31	243	118	108	-	17	213	69	124	2	18
45～49	340	127	175	8	25	312	84	175	2	43	303	118	157	2	26	289	63	177	2	47
50～54	359	116	200	3	34	319	57	208	9	40	325	120	169	3	33	298	83	172	6	37
55～59	403	92	256	10	31	391	47	272	28	38	335	93	196	4	42	309	54	200	15	40
60～64	484	90	312	19	42	476	44	301	44	75	373	75	246	10	42	372	49	256	29	38
65～69	577	60	387	28	63	624	58	383	95	76	416	72	282	21	41	419	35	269	56	59
70～74	456	28	330	28	44	515	53	284	122	40	469	62	327	24	56	558	53	318	121	66
75～79	311	15	226	38	17	434	29	202	159	31	379	25	282	34	38	464	40	224	163	37
80～84	239	6	178	33	7	362	27	112	180	25	230	13	167	37	13	361	26	142	169	24
85歳以上	164	2	97	53	5	443	34	48	304	14	201	7	121	63	10	465	28	58	352	27

注) 総数には配偶関係不詳を含む

国勢調査

5 . 年 齡 別 人 口

( 令 和 6 年 1 月 1 日 )

年 齡	総 数	男	女	年 齡	総 数	男	女
総 数	10,907	5,207	5,700				
0 ~ 4	144	83	61	25 ~ 29	793	371	422
0	33	20	13	25	189	82	107
1	26	12	14	26	154	78	76
2	23	12	11	27	153	74	79
3	29	14	15	28	155	77	78
4	33	25	8	29	142	60	82
5 ~ 9	204	97	107	30 ~ 34	503	285	218
5	38	19	19	30	121	69	52
6	40	16	24	31	112	64	48
7	39	19	20	32	89	42	47
8	47	19	28	33	90	57	33
9	40	24	16	34	91	53	38
10 ~ 14	248	121	127	35 ~ 39	476	259	217
10	43	23	20	35	91	46	45
11	55	25	30	36	104	60	44
12	49	24	25	37	107	59	48
13	52	29	23	38	78	38	40
14	49	20	29	39	96	56	40
15 ~ 19	334	165	169	40 ~ 44	447	249	198
15	78	35	43	40	77	44	33
16	44	22	22	41	68	42	26
17	65	39	26	42	101	60	41
18	59	34	25	43	97	47	50
19	88	35	53	44	104	56	48
20 ~ 24	926	384	542	45 ~ 49	529	289	240
20	106	50	56	45	107	53	54
21	198	81	117	46	81	43	38
22	243	91	152	47	103	60	43
23	204	92	112	48	109	63	46
24	175	70	105	49	129	70	59

年 齢	総 数	男	女	年 齢	総 数	男	女
50～54	731	364	367	75～79	928	413	515
50	141	64	77	75	225	105	120
51	141	66	75	76	232	99	133
52	150	83	67	77	159	73	86
53	152	78	74	78	143	66	77
54	147	73	74	79	169	70	99
55～59	672	346	326	80～84	731	308	423
55	145	77	68	80	162	67	95
56	145	78	67	81	150	72	78
57	99	56	43	82	156	67	89
58	158	76	82	83	140	64	76
59	125	59	66	84	123	38	85
60～64	738	386	352	85～89	423	144	279
60	152	79	73	85	97	41	56
61	144	79	65	86	79	21	58
62	144	76	68	87	88	33	55
63	146	84	62	88	90	30	60
64	152	68	84	89	69	19	50
65～69	820	422	398	90～94	203	52	151
65	175	95	80	90	56	17	39
66	138	71	67	91	58	21	37
67	155	72	83	92	40	6	34
68	188	90	98	93	25	3	22
69	164	94	70	94	24	5	19
70～74	969	459	510	95～99	74	9	65
70	173	81	92	95	25	4	21
71	163	87	76	96	12	3	9
72	180	86	94	97	14	1	13
73	208	92	116	98	14	1	13
74	245	113	132	99	9	0	9
				100歳以上	14	1	13
				年齢不詳	0	0	0

年齢別人口統計調査

6 . 年 齡 3 区 分 別 人 口

( 各 年 1 月 1 日 )

年 次	年少人口 ( 0 ~ 14 歳 )		生産年齢人口 ( 15 ~ 64 歳 )		老年人口 ( 65 歳 以 上 )	
	人 口	構 成 比	人 口	構 成 比	人 口	構 成 比
令 和 元 年	人 746	% 6.8	人 6,187	% 56.1	人 4,102	% 37.2
2 年	683	6.3	6,092	56.2	4,073	37.5
3 年	720	6.4	6,218	55.3	4,307	38.3
4 年	674	6.1	6,133	55.6	4,225	38.3
5 年	637	5.9	6,066	55.9	4,142	38.2
6 年	596	5.5	6,149	56.4	4,162	38.2

年齢別人口統計調査

7 . 平 均 年 齡

( 各 年 1 月 1 日 )

年 次	総 数	男	女
令 和 元 年	51.65	50.64	52.57
2 年	50.62	49.33	51.81
3 年	52.72	51.24	54.06
4 年	52.53	50.61	53.85
5 年	52.64	51.07	54.07
6 年	52.41	50.98	53.72

年齢別人口統計調査

## 8.産業別男女別就業者数

(各年10月1日)

産 業 別	平成22年			平成27年			令和2年		
	総 数	男	女	総 数	男	女	総 数	男	女
総 数	8,463	4,443	4,020	6,753	3,477	3,276	6,274	3,204	3,070
第 1 次 産 業	50	35	15	72	58	14	69	51	18
農 業	45	32	13	70	56	14	66	48	18
林 業	4	3	1	2	2	-	3	3	-
漁 業	1	-	1	0	-	-	-	-	-
第 2 次 産 業	725	576	149	634	478	156	532	396	136
鉱 業	1	1	-	1	-	1	-	-	-
建 設 業	460	384	76	395	317	78	332	261	71
製 造 業	264	191	73	238	161	77	200	135	65
第 3 次 産 業	7,253	3,549	3,704	5,784	2,800	2,984	5,373	2,585	2,788
電気・ガス・熱供給・水道業	21	16	5	19	16	3	14	10	4
情 報 通 信 業	23	21	2	20	11	9	32	25	7
運 輸 ・ 通 信 業	199	160	39	177	137	40	164	129	35
卸 売 ・ 小 売 業、飲食店	800	371	429	638	287	351	569	250	319
金 融 ・ 保 険 業	56	21	35	34	14	20	34	11	23
不 動 産 業	173	94	79	190	102	88	156	93	63
サ ー ビ ス 業	5,981	2,866	3,115	4,553	2,121	2,432	4,273	1,978	2,295
公 務	147	111	36	153	112	41	131	89	42
分 類 不 能 の 産 業	288	172	116	263	141	122	300	172	128

注) 総数には分類不能の産業を含む

国勢調査

９．産業別年齢別就業者数

(令和2年10月1日)

区 分	総 数	農 業	林 業	漁 業	鉱 業	建 設 業	製 造 業	電気・ガス・熱供給・水道業	情報通信業	運輸・通信業	卸売・小売業、飲食店	金融・保険業	不動産業	サービス業	公 務	分類不能の産業
総 数	6,274	66	3	-	-	332	200	14	32	164	569	34	156	4,273	131	300
15～19歳	143	-	-	-	-	3	1	-	-	2	11	-	-	113	-	13
20～24	776	2	-	-	-	8	13	-	-	6	38	-	-	634	8	67
25～29	545	4	-	-	-	9	11	-	1	9	35	1	2	418	18	37
30～34	354	6	1	-	-	10	17	1	3	12	40	-	3	229	10	22
35～39	344	5	-	-	-	12	18	2	3	12	33	1	5	226	5	22
40～44	380	5	1	-	-	25	24	1	3	12	40	2	3	247	8	9
45～49	497	3	-	-	-	39	26	-	8	18	52	8	6	302	21	14
50～54	536	3	1	-	-	42	14	3	3	15	49	7	10	360	14	15
55～59	559	6	-	-	-	29	27	3	4	20	50	8	18	357	24	13
60～64	584	7	-	-	-	40	19	2	1	14	57	4	22	378	11	29
65～69	568	6	-	-	-	34	8	2	3	25	52	2	29	385	5	17
70～74	536	6	-	-	-	36	9	-	1	13	44	-	28	373	4	22
75～79	302	8	-	-	-	31	11	-	2	6	34	1	21	177	2	9
80～84	94	2	-	-	-	9	2	-	-	-	22	-	3	50	1	5
85歳以上	56	3	-	-	-	5	-	-	-	-	12	-	6	24	-	6

国勢調査

## 10 . 従業地、通学地による人口

## (1) 常住人口、昼間人口

(各年10月1日)

区 分	平 成 22 年		27 年		令 和 2 年	
	常住人口	昼間人口	常住人口	昼間人口	常住人口	昼間人口
総 数	13,853	20,645	11,018	17,349	9,926	15,940
従業も通学もしていない	3,754	3,754	3,467	3,754	2,979	2,979
自宅で従業	1,565	1,565	1,169	1,169	943	943
自宅外の町内で従業	5,730	5,730	4,422	4,422	4,154	4,154
自宅外の町内に通学	794	794	548	548	445	445
県内他市町村で従業	810	-	749	-	668	-
県内他市町村に通学	284	-	228	-	176	-
他県で従業	246	-	224	-	193	-
他県に通学	57	-	41	-	31	-
県内他市町村から町内で従業	-	5,872	-	5,194	-	5,156
県内他市町村から町内に通学	-	348	-	228	-	172
他県から町内で従業	-	1,891	-	1,823	-	1,721
他県から町内に通学	-	78	-	41	-	33
従業地が不詳	613	613	170	170	337	337

国勢調査

(2) 流入流出人口（15歳以上）

（各年10月1日）

県・市町村別			平成 27 年						令和 2 年					
			箱根町から町外（流出）			町外から箱根町（流入）			箱根町から町外（流出）			町外から箱根町（流入）		
			総 数	就業者	通学者	総 数	就業者	通学者	総 数	就業者	通学者	総 数	就業者	通学者
総 数			1,243	992	251	7,133	7,017	116	1,053	861	192	6,965	6,877	88
内 計			957	749	208	5,283	5,194	89	830	668	162	5,229	5,156	73
横 浜 市			50	35	15	80	80	-	58	40	18	82	77	5
川 崎 市			7	5	2	17	16	1	7	5	2	34	32	2
平 塚 市			35	26	9	136	130	6	43	32	11	132	128	4
横 須 賀 市			3	2	1	9	9	-	3	2	1	6	6	-
藤 沢 市			20	12	8	52	47	5	17	14	3	51	47	4
小 田 原 市			593	492	101	3,282	3,243	39	473	399	74	3,301	3,274	27
茅 ヶ 崎 市			9	8	1	52	50	2	7	6	1	58	56	2
相 模 原 市			8	5	3	22	22	-	9	4	5	29	29	-
秦 野 市			28	19	9	237	228	9	33	31	2	265	257	8
厚 木 市			24	17	7	31	28	3	20	16	4	29	25	4
鎌 倉 市			3	1	2	10	10	-	7	4	3	16	16	-
伊 勢 原 市			10	9	1	34	32	2	11	11	-	37	35	2
南 足 柄 市			50	33	17	440	435	5	33	23	10	376	374	2
大 磯 町			8	7	1	57	50	7	5	2	3	50	46	4
二 宮 町			13	11	2	92	89	3	9	5	4	80	79	1
中 井 町			4	4	-	20	20	-	8	8	-	23	23	-
大 井 町			24	16	8	135	134	1	15	14	1	106	105	1
松 田 町			9	5	4	83	83	-	12	9	3	80	79	1
山 北 町			12	6	6	48	48	-	12	3	9	36	36	-
開 成 町			22	12	10	135	134	1	21	13	8	125	122	3
真 鶴 町			1	1	-	69	68	1	3	3	-	81	81	-
湯 河 原 町			15	15	-	183	182	1	19	19	-	181	181	-
そ の 他			9	8	1	59	56	3	5	5	-	51	48	3
県 外			265	224	41	1,850	1,823	27	223	193	30	1,736	1,721	15
東 京 都			89	59	30	108	99	9	78	58	20	109	105	4
沼 津 市			5	5	-	84	80	4	6	4	2	75	75	-
熱 海 市			16	16	-	64	64	-	11	11	-	59	59	-
三 島 市			9	5	4	358	357	1	7	4	3	284	283	1
御 殿 場 市			84	79	5	603	598	5	79	77	2	613	608	5
函 南 町			1	1	-	113	112	1	-	-	-	107	107	-
小 山 町			15	14	1	98	98	-	12	12	-	84	84	-
そ の 他			67	64	3	422	415	7	30	27	3	405	400	5

国勢調査



# 11 . 国籍別外国人住民数

( 各年3月31日 : 単位 人 )

区 分	令和 3 年	4 年	5 年	6 年
総 数	578	574	782	977
ネパール	184	226	266	318
ベトナム	106	96	132	154
中国	77	58	67	80
韓国・朝鮮	45	38	43	44
台湾	41	30	97	116
フィリピン	29	30	49	59
ミャンマー	23	28	43	48
インドネシア	15	16	25	65
ボリビア	10	8	8	6
ブラジル	9	8	5	4
タイ	7	6	5	11
アメリカ	4	4	3	4
インド	4	3	5	10
その他	23	23	34	58
無国籍	1	-	-	-

平成30年は、住民基本台帳システム変更のため8月1日現在登録数

総務部町民課

# 12 . 住民基本台帳人口

( 各年3月31日 )

区 分	住 民 登 録			
	世 帯 数	人 口		
		総 数	男	女
令和 3 年	世帯 6,824	人 11,203	人 5,375	人 5,828
4 年	6,738	10,958	5,264	5,694
5 年	6,806	10,887	5,183	5,704
6 年	6,866	10,816	5,184	5,632
町民課(湯本)	1,736	2,711	1,291	1,420
温 泉出張所	608	990	476	514
宮城野出張所	1,795	2,737	1,284	1,453
仙石原出張所	2,100	3,413	1,662	1,751
箱 根出張所	627	965	471	494

総務部町民課

13 . 戸籍届出件数

(単位 件)

区 分	令和2年度	令和3年度	令和4年度	5 年 度						
				総 数	町民課(湯本)	温 泉 出 張 所	宮城野出張所	仙石原出張所	箱 根 出 張 所	
総 数	623	614	606	598	527	2	9	57	3	
出 生	67	70	45	70	51	0	4	15	0	
国 籍 留 保	3	0	0	0	0	0	0	0	0	
認 知	4	2	3	4	4	0	0	0	0	
養 子 縁 組	12	14	11	6	6	0	0	0	0	
養 子 離 縁	4	2	2	4	3	0	0	1	0	
婚 姻	132	153	154	117	109	0	2	6	0	
離 婚	34	21	33	31	25	1	1	3	1	
離 婚 の 際 に 称 し て	14	7	10	16	12	1	0	2	1	
い る 氏 を 称 す る 届				0						
親 権 ・ 後 見	1	1	1	1	0	0	0	1	0	
死 亡	245	243	255	240	224	0	0	16	0	
失 踪	0	0	0	2	1	0	0	1	0	
復 氏	2	0	0	0	0	0	0	0	0	
婚 族 関 係 終 了	2	0	0	0	0	0	0	0	0	
入 籍	23	20	13	20	17	0	0	3	0	
分 籍	4	6	5	1	1	0	0	0	0	
国 籍 取 得	0	0	0	0	0	0	0	0	0	
国 籍 喪 失	2	0	0	0	0	0	0	0	0	
帰 化	1	1	3	3	2	0	0	1	0	
就 籍 更 正	0	0	0	0	0	0	0	0	0	
氏 名 の 変 更	0	1	2	2	1	0	0	1	0	
名 の 変 更	1	1	0	1	1	0	0	0	0	
転 正 ・ 更 正	56	58	59	67	57	0	2	7	1	
訂 追	11	6	10	10	10	0	0	0	0	
そ の 他	0	0	0	0	0	0	0	0	0	
不 受 理	1	5	0	1	1	0	0	0	0	
	4	3	0	2	2	0	0	0	0	

総務部町民課

14 .戸籍謄・抄本等、住民票謄・抄本等発行件数

(1) 戸籍謄・抄本等発行件数

(単位 件)

区 分	令和4年度	5 年 度					
	総 数	総 数	町民課(湯本)	温 泉 出 張 所	宮 城 野 出 張 所	仙 石 原 出 張 所	箱 根 出 張 所
総 数	3,851 (1,368)	3,635 (1,284)	2,185 (749)	204 (112)	416 (168)	588 (153)	242 (102)
戸 籍 謄 本	1,629 (443)	1,536 (440)	852 (265)	81 (28)	187 (53)	317 (57)	99 (37)
戸 籍 抄 本	215 (27)	154 (12)	68 (9)	7 (0)	34 (2)	34 (1)	11 (0)
除 籍 謄 本	937 (391)	948 (360)	614 (190)	64 (41)	102 (55)	96 (45)	72 (29)
除 籍 抄 本	7 (6)	10 (4)	2 (2)	0 (2)	5 (0)	1 (0)	2 (0)
改 製 原 謄 本	974 (498)	885 (468)	567 (283)	52 (41)	83 (58)	125 (50)	58 (36)
改 製 原 抄 本	4 (0)	2 (0)	0 (0)	0 (0)	2 (0)	0 (0)	0 (0)
記 載 事 項 証 明	5 (3)	3 (0)	3 (0)	0 (0)	0 (0)	0 (0)	0 (0)
受 理 証 明	80 (0)	97 (0)	79 (0)	0 (0)	3 (0)	15 (0)	0 (0)

注) ( )内は公用

総務部町民課

(2) 住民票謄・抄本等発行件数

(単位 件)

区 分	令和4年度	5 年 度					
	総 数	総 数	町民課(湯本)	温 泉 出 張 所	宮 城 野 出 張 所	仙 石 原 出 張 所	箱 根 出 張 所
総 数	9,240 (1,784)	8,649 (1,426)	3,964 (834)	291 (71)	1,470 (198)	2,437 (246)	487 (77)
住 民 票 謄 本	3,345 (759)	3,542 (491)	1,839 (333)	134 (13)	463 (63)	950 (65)	156 (17)
住 民 票 抄 本	1,369 (48)	1,102 (21)	442 (12)	28 (0)	241 (0)	321 (7)	70 (2)
住 民 票 除 票	757 (197)	618 (216)	319 (91)	33 (10)	79 (42)	139 (59)	48 (14)
戸 籍 の 附 票 謄 本	287 (606)	239 (622)	122 (349)	16 (47)	36 (88)	44 (94)	21 (44)
戸 籍 の 附 票 抄 本	119 (18)	78 (11)	48 (4)	0 (1)	14 (5)	12 (1)	4 (0)
印 鑑 証 明	3,081 (156)	2,778 (64)	1,031 (44)	67 (0)	590 (0)	909 (20)	181 (0)
身 分 証 明	119 (0)	135 (0)	84 (0)	7 (0)	23 (0)	17 (0)	4 (0)
そ の 他 の 証 明	163 (0)	157 (1)	79 (1)	6 (0)	24 (0)	45 (0)	3 (0)

注) ( ) 内は公用

総務部町民課

### 3.事業所

#### 1.事業所の推移

産 業 別	(10月1日)		(2月1日)		(6月1日)	
	平成24年		平成28年		令和3年	
	事業所数	従業者数	事業所数	従業者数	事業所数	従業者数
	件	人	件	人	件	人
総 数	1,403	13,623	1,358	13,348	1,325	12,922
農 ・ 林 ・ 漁 業	4	29	7	56	10	72
鉱 業	-	-	-	-	-	-
建 設 業	120	706	105	599	103	568
製 造 業	25	145	22	135	19	115
電気・ガス・熱供給・水道業	3	41	-	-	2	20
情 報 通 信 業	1	-	1	1	3	16
運 輸 業	30	537	30	459	31	518
卸 売 ・ 小 売 業	226	1,288	242	1,457	224	1,271
金 融 ・ 保 険 業	9	71	7	66	8	74
不 動 産 業	94	264	98	228	97	256
飲 食 店 、 宿 泊 業	641	7,964	608	7,706	573	7,112
医 療 、 福 祉	37	478	35	643	35	690
教 育 、 学 習 支 援	29	515	29	349	39	580
複 合 サ ー ビ ス 業	9	43	10	43	9	38
サ ー ビ ス 業	175	1,542	164	1,606	172	1,592
公 務	-	-	-	-	-	-

事業所・企業統計調査

経済センサスー活動調査

経済センサスー活動調査

2. 従業者規模別事業所数・従業者数

(令和3年6月1日)

産 業 別	令 和 3 年							
	1～4人		5～9人		10～29人		30人以上	
	事業所数	従業者数	事業所数	従業者数	事業所数	従業者数	事業所数	従業者数
総 数	769	1,676	251	1,669	232	3,939	89	6,005
農 ・ 林 ・ 漁 業	7	18	2	16	2	42	-	-
鉱 業	-	-	-	-	-	-	-	-
建 設 業	60	152	32	208	10	153	1	38
製 造 業	12	25	2	14	6	93	-	-
電気・ガス・熱供給・水道業	2	5	-	-	1	17	-	-
情 報 通 信 業	2	4	-	-	1	12	-	-
運 輸 業	9	17	6	37	8	125	7	325
卸 売 ・ 小 売 業	140	306	46	297	36	514	5	210
金 融 ・ 保 険 業	3	9	2	17	2	30	-	-
不 動 産 ・ 物 品 賃 貸 業	80	132	5	31	4	81	-	-
飲 食 店 、 宿 泊 業	297	682	117	789	117	2,017	51	3,646
医 療 、 福 祉	15	39	7	49	5	96	6	480
教 育 、 学 習 支 援	12	27	8	55	14	298	4	200
複 合 サ ー ビ ス 業	6	20	3	18	-	-	-	-
サ ー ビ ス 業	114	220	19	124	21	377	13	872
公 務	10	20	2	14	5	84	2	234

経済センサス活動調査

### 3.開設時期別事業所数（ 民 営 ）

（令和3年6月1日：単位 件）

産 業 別	昭和59年 以前	昭和60年～ 平成6年	平成7～ 16年	平成17～ 26年	27年	28年	29年	30年	令和1年	2年	3年	不詳
総 数	568	148	174	283	17	30	20	25	20	11	6	19
農 ・ 林 ・ 漁 業	4	1	1	2	-	-	-	2	-	-	-	-
鉱 業	-	-	-	-	-	-	-	-	-	-	-	-
建 設 業	52	29	8	12	1	-	1	-	-	-	-	-
製 造 業	12	4	2	1	-	1	-	-	-	-	-	-
電気・ガス・熱供給・水道業	-	-	1	-	-	-	-	-	-	-	-	-
情 報 通 信 業	-	-	1	1	-	-	-	1	-	-	-	-
運 輸 業	24	1	2	3	-	-	-	-	-	-	-	-
卸 売 ・ 小 売 業	123	18	22	39	4	7	3	5	1	-	3	2
金 融 ・ 保 険 業	3	-	3	1	-	-	-	-	-	-	-	-
不 動 産 業	35	23	17	11	-	-	2	2	-	-	-	-
飲 食 店 、 宿 泊 業	199	57	87	161	10	15	12	13	14	10	3	15
医 療 、 福 祉	11	3	4	9	-	2	1	-	1	-	-	-
教 育 、 学 習 支 援	8	3	4	7	-	-	1	-	2	-	-	1
複 合 サ ー ビ ス 業	1	-	1	7	-	-	-	-	-	-	-	-
サ ー ビ ス 業	96	9	21	29	2	5	-	2	2	1	-	1

経済センサス-活動調査

#### 4. 農 林 業

##### 1. 専兼業別農家数・農家人口

年 次	専 兼 業 別 農 家 数					農 家 人 口			農 家 就 業 人 口		
	総 数	専 業	兼 業			総 数	男	女	総 数	男	女
			総 数	第1種兼業 (農業が主)	第2種兼業 (兼業が主)						
平 成30 年	戸	戸	戸	戸	戸	人	人	人	人	人	人
令 和元 年	3	...	...	...	...	...	...	...	...	...	...
2 年	3	...	...	...	...	...	...	...	...	...	...
3 年	3	...	...	...	...	...	...	...	...	...	...
4 年	3	...	...	...	...	...	...	...	...	...	...
5 年	3	...	...	...	...	...	...	...	...	...	...

注) 数字は農業センサスをもとにしているが、平成27年から内訳が閲覧不可になったため  
総数のみを表記しているもの

農業センサス

##### 2. 経営耕地面積規模別農家数

年 次	総 数	0.1ha 未満	0.1 ~ 0.3ha 未満	0.3 ~ 0.5	0.5 ~ 1.0	1.0 ~ 1.5	1.5 ~ 2.0	2.0 ~ 2.5
平 成30 年	3	...	...	...	...	...	...	...
令 和元 年	3	...	...	...	...	...	...	...
2 年	3	...	...	...	...	...	...	...
3 年	3	...	...	...	...	...	...	...
4 年	3	...	...	...	...	...	...	...
5 年	3	...	...	...	...	...	...	...

注) 数字は農業センサスをもとにしているが、平成27年から内訳が閲覧不可になったため  
総数のみを表記しているもの

農業センサス

##### 3. 経営耕地面積

年 次	総面積	田		畑		樹 園 地	
		農 家 数	面 積	農 家 数	面 積	農 家 数	面 積
平 成30 年	a	戸	a	戸	a	戸	a
令 和元 年	...	...	...	...	...	...	...
2 年	...	...	...	...	...	...	...
3 年	...	...	...	...	...	...	...
4 年	...	...	...	...	...	...	...
5 年	...	...	...	...	...	...	...

注) 数字は農業センサスをもとにしていたが、平成27年から閲覧不可になったもの

農業センサス



#### 4. 農地転用状況

年 度	区 分	総 数		住 宅		倉庫・材料		植 林		そ の 他	
		筆 数	面 積	筆 数	面 積	筆 数	面 積	筆 数	面 積	筆 数	面 積
			m <sup>2</sup>		m <sup>2</sup>		m <sup>2</sup>		m <sup>2</sup>		m <sup>2</sup>
令和2年度	総 数	0	0	0	0	0	0	0	0	0	0
	田	0	0	0	0	0	0	0	0	0	0
	畑	0	0	0	0	0	0	0	0	0	0
3 年 度	総 数	7	3,791	0	0	0	0	0	0	7	3,791
	田	7	3,791	0	0	0	0	0	0	7	3,791
	畑	0	0	0	0	0	0	0	0	0	0
4 年 度	総 数	1	610	0	0	0	0	0	0	1	610
	田	0	0	0	0	0	0	0	0	0	0
	畑	1	610	0	0	0	0	0	0	1	610
5 年 度	総 数	0	0	0	0	0	0	0	0	0	0
	田	0	0	0	0	0	0	0	0	0	0
	畑	0	0	0	0	0	0	0	0	0	0

企画観光部観光課

#### 5. 森林所有区分別面積

(各年4月：単位 ha)

年 次	総 数	国 有 林	県 有 林	町 有 林	財産区有林	私 有 林
令和2年	6,968	1,405	1,317	253	59	3,934
3 年	6,968	1,405	1,317	253	59	3,934
4 年	6,968	1,405	1,317	253	59	3,934
5 年	6,968	1,405	1,317	253	59	3,934

地域森林計画書

## 5.商 工 業 ・ 消 費

### 1.工場数、従業者数及び製造品出荷額等

各年12月31日

区 分	事業所数	従 業 者							現 金 給与額	原材料 使用額 等	製造品出荷額等			
		総 数	常用労働者			個人事業主・家族従業者					総 額	製造品 出荷額	加工賃 収入額	修理料 収入額
			計	男	女	計	男	女						
	件	人	人	人	人	人	人	人	万円	万円	万円	万円	万円	万円
平 成 30 年	5	59	59	37	22	-	-	-	24,398	43,823	82,199	82,199	-	-
令 和 元 年	5	63	63	40	23	-	-	-	23,900	40,300	73,900	73,900	-	-
令 和 2 年	5	61	61	-	-	-	-	-	22,773	62,209	120,753	120,753	-	-
食 料 品 製 造 業	1	5	5	-	-	-	-	-	×	×	×	×	-	-
木 材 ・ 木 製 品 製 造 業 (家具を除く)	2	25	25	-	-	-	-	-	×	×	×	×	-	-
家 具 ・ 装 備 品 製 造 業	-	-	-	-	-	-	-	-	-	-	-	-	-	-
出 版 ・ 印 刷 ・ 同 関 連 産 業	-	-	-	-	-	-	-	-	-	-	-	-	-	-
窯 業 ・ 土 石 製 品 製 造 業	1	13	13	-	-	-	-	-	×	×	×	×	-	-
輸 送 用 機 械 器 具 製 造 業	-	-	-	-	-	-	-	-	-	-	-	-	-	-
そ の 他 の 製 造 業	1	18	18	-	-	-	-	-	×	×	×	×	-	-

注) 4人以上の事業所についてのみ集計したもの(特定業種を除く)

工業統計調査

注) 令和3年は経済センサス活動調査実施年だったため、中止となったもの。

### 2.商業の推移

平成28年7月1日、令和3年6月1日

区 分	総 数			卸 売 業			小 売 業		
	商店数	従業員数	年間販売額	商店数	従業員数	年間販売額	商店数	従業員数	年間販売額
平 成 28 年	182	917	1,492,800	19	89	185,400	163	828	1,307,400
令 和 3 年	188	1,026	1,356,400	21	90	204,800	167	936	1,151,600

経済センサス-活動調査

## 3.卸売・小売業の概要

28年6月1日、令和3年6月1日

区 分	総 数	売場面積	年間商品販売額	商品手持額	従業者数
		m <sup>2</sup>	万円	万円	人
平成 28 年 度	182	9,924	1,492,800	-	917
卸 売 業	19	-	185,400	-	89
小 売 業	163	9,924	1,307,400	-	828
各 種 商 品 小 売 業	-	-	-	-	-
織物・衣服・身の回り品小売業	16	676	22,800	-	32
飲 食 料 品 小 売 業	78	6,485	873,400	-	528
機 械 器 具 小 売 業	-	-	-	-	-
そ の 他 の 小 売 業	67	2,763	X	-	265
無 店 舗 小 売 業	2	-	X	-	3
令 和 3 年 度	188	13,508	1,356,400	-	1,026
卸 売 業	21	-	204,800	-	90
小 売 業	167	13,508	1,151,600	-	936
各 種 商 品 小 売 業	-	-	-	-	-
織物・衣服・身の回り品小売業	17	716	29,700	-	40
飲 食 料 品 小 売 業	83	8,838	791,700	-	637
機 械 器 具 小 売 業	2	X	X	-	3
そ の 他 の 小 売 業	60	X	X	-	235
無 店 舗 小 売 業	5	-	7,400	-	21

経済センサス-活動調査

6. 観 光

1. 宿泊施設数

(各年6月)

地 域 別	総 数		旅館・ホテル		寮・保養所		国民宿舎・ユースホステル		ペンション・民宿		キャンプ場・コテージ	
	軒 数	収容人数	軒 数	収容人数	軒 数	収容人数	軒 数	収容人数	軒 数	収容人数	軒 数	収容人数
平 成 27 年	420	27,616	193	18,486	179	7,712	2	112	40	741	6	565
28 年	415	27,268	191	18,272	179	7,712	2	112	38	671	5	501
29 年	408	27,636	196	19,364	167	7,067	3	125	37	595	5	485
30 年	406	26,637	203	18,477	163	6,989	3	125	31	556	6	490
令 和 元 年	382	25,845	200	18,309	144	6,368	3	125	28	522	7	521
2 年	372	25,916	196	18,683	138	6,219	3	103	27	389	8	522
3 年	364	24,889	202	18,239	139	5,889	3	103	12	156	8	502
4 年	335	23,249	207	18,406	82	3,732	2	112	35	490	9	509
5 年	338	24,373	215	20,037	77	3,225	2	112	35	490	9	509
6 年	330	24,252	216	20,322	72	2,991	2	112	32	446	8	381
湯 本	54	6,175	50	6,125	0	0	0	0	3	34	1	16
温 泉	48	3,508	34	2,790	8	661	0	0	5	49	1	8
宮 城 野	89	5,632	52	4,597	24	816	1	60	12	159	0	0
仙 石 原	102	6,402	62	4,940	32	1,189	1	52	3	84	4	137
箱 根	37	2,535	18	1,870	8	325	0	0	9	120	2	220

注) 湖尻は仙石原を含む

2. 観光客数と消費額

年次・月別	観光客数											観光客消費額			
	総数	日帰客 延人員	宿泊延人員						宿泊客内訳						
			総数	旅館・ ホテル	民宿・国民宿舎・ ユースホテル・民泊	ペンション	キャンプ場・ コテージ	寮・保養所	一般	外国人	修学旅行生	総額	宿泊費	飲食費	その他
	人	人	人	人	人	人	人	人	人	人	人	千円	千円	千円	千円
令和2年	12,570,000	9,781,294	2,788,706	2,523,158	7,068	2,129	27,887	228,464	2,747,094	40,038	1,574	59,103,917	43,674,135	10,246,915	5,182,867
3年	13,500,000	10,959,009	2,540,991	2,301,344	6,352	1,260	31,191	200,844	2,528,578	4,028	8,385	54,516,706	40,682,945	9,592,337	4,241,424
4年	17,360,000	13,910,000	3,450,000	3,094,892	7,659	1,761	27,272	318,416	3,386,502	41,564	21,934	81,323,173	61,096,727	14,844,627	5,381,819
5年	19,510,000	15,572,000	3,938,000	3,538,356	13,177	918	22,703	362,846	3,569,754	343,826	24,420	89,941,352	66,551,319	17,868,553	5,521,480
1月	1,147,488	870,474	277,014	251,163	756	30	816	24,249	260,940	16,074	0	6,436,748	4,761,908	1,277,980	396,860
2月	1,032,414	797,286	235,128	214,282	423	37	716	19,670	221,989	12,734	405	5,379,448	3,955,514	1,086,618	337,316
3月	1,748,210	1,351,650	396,560	358,110	1,369	149	1,883	35,049	370,865	25,555	140	8,748,639	6,531,011	1,693,557	524,072
4月	1,676,182	1,353,207	322,975	290,050	1,070	62	1,666	30,127	281,526	37,866	3,583	7,322,294	5,412,863	1,463,209	446,221
5月	1,747,301	1,417,052	330,249	293,185	1,173	78	2,473	33,340	299,253	27,912	3,084	7,657,644	5,605,977	1,558,899	492,768
6月	1,423,451	1,141,428	282,023	251,598	874	41	1,346	28,164	252,171	26,785	3,067	6,421,390	4,696,269	1,306,232	418,889
7月	1,577,781	1,255,103	322,678	286,193	1,272	58	2,511	32,644	289,683	30,530	2,465	7,193,530	5,322,062	1,434,222	437,245
8月	1,987,916	1,574,329	413,587	362,338	1,594	84	3,660	45,911	383,318	27,875	2,394	9,086,556	6,803,472	1,758,421	524,664
9月	1,634,420	1,320,506	313,914	284,430	1,176	64	2,294	25,950	281,715	29,984	2,215	7,138,891	5,299,883	1,405,055	433,953
10月	1,898,073	1,549,414	348,659	318,444	1,150	85	1,860	27,120	303,394	41,510	3,755	8,202,434	6,091,295	1,606,112	505,026
11月	2,014,666	1,655,304	359,362	325,743	1,272	123	2,161	30,063	319,759	36,598	3,005	8,450,971	6,252,478	1,680,592	517,901
12月	1,622,098	1,286,247	335,851	302,820	1,048	107	1,317	30,559	305,141	30,403	307	7,902,809	5,818,588	1,597,655	486,565

### 3. 宿泊施設月別利用状況

#### (1) 旅館・ホテル

(単位 人)

年次・月別	総数	地域名				
		湯本	温泉	宮城野	仙石原	箱根
令和2年	<b>2,523,158</b>	751,722	379,319	545,630	690,721	155,766
3年	<b>2,301,344</b>	618,110	355,994	505,731	687,272	134,237
4年	<b>3,094,892</b>	861,710	447,629	687,639	910,497	187,417
<b>5年</b>	<b>3,538,356</b>	<b>1,016,078</b>	<b>513,512</b>	<b>774,985</b>	<b>986,146</b>	<b>247,635</b>
1月	251,163	77,821	36,062	58,541	64,186	14,553
2月	214,282	64,169	25,838	51,189	58,669	14,417
3月	358,110	105,331	49,901	75,596	102,063	25,219
4月	290,050	81,537	42,478	63,537	81,390	21,108
5月	293,185	82,874	43,440	64,368	81,222	21,281
6月	251,598	69,511	37,417	58,884	67,081	18,705
7月	286,193	78,985	42,304	64,772	80,453	19,679
8月	362,338	102,471	54,673	76,529	103,332	25,333
9月	284,430	80,573	42,562	61,508	80,823	18,964
10月	318,444	93,184	46,177	67,336	88,593	23,154
11月	325,743	93,168	48,460	67,757	91,912	24,446
12月	302,820	86,454	44,200	64,968	86,422	20,776

注) 湖尻は仙石原に含む

企画観光部観光課

#### (2) 寮・保養所

(単位 人)

年次・月別	総数	地域名				
		湯本	温泉	宮城野	仙石原	箱根
令和2年	<b>228,464</b>	0	60,047	95,187	49,915	23,315
3年	<b>200,844</b>	0	55,287	79,863	46,947	18,747
4年	<b>318,416</b>	0	91,413	132,449	69,715	24,839
<b>5年</b>	<b>362,846</b>	<b>0</b>	<b>99,363</b>	<b>146,359</b>	<b>80,114</b>	<b>37,010</b>
1月	24,249	0	7,788	8,821	4,986	2,654
2月	19,670	0	6,482	6,920	3,809	2,459
3月	35,049	0	10,015	14,600	7,306	3,128
4月	30,127	0	8,607	12,629	6,056	2,835
5月	33,340	0	8,987	13,840	7,585	2,928
6月	28,164	0	7,445	11,460	6,647	2,612
7月	32,644	0	8,896	11,909	8,485	3,354
8月	45,911	0	11,938	17,229	11,801	4,943
9月	25,950	0	6,966	10,492	5,186	3,306
10月	27,120	0	7,191	11,814	5,549	2,566
11月	30,063	0	7,709	13,333	6,163	2,858
12月	30,559	0	7,339	13,312	6,541	3,367

企画観光部観光課

4. 町立観光(教育を含む)施設

(令和6年4月1日現在)

名 称	開 設 年 月 日	観 覧 料 （ 円 ）							開 館 時 間
		個 人		団 体（20人以上）					
		大 人	小 人	大 人	高校生	中学生	小学生	園 児	
箱根関所・箱根関所資料館	昭和40年5月28日	500	250	350	150	120	100	-	9時～17時 冬季 （12/1～2月末日） 9時～16時30分
箱 根 湿 生 花 園	昭和51年5月21日	700	400	500	350	300	300	200	9時～17時 （12/1～3/15） 冬季休園
森 の ふ れ あ い 館	平成3年7月20日	650	400	550	450	200	200	150	9時～17時 冬季 （12/1～2月末日） 9時～16時30分
箱根ジオミュージアム	平成26年4月17日	100	100	100	100	100	100	-	9時～16時 年中無休
畑 宿 寄 木 会 館	昭和54年4月27日	-	-	-	-	-	-	-	9時30分～16時30分 （月曜日、12/28～1/3 休館）
箱根旧街道休憩所	昭和47年7月1日	-	-	-	-	-	-	-	9時～17時 冬季 （12/1～2月末日） 9時～16時30分

企画観光部観光課・教育委員会生涯学習課

## (1) 箱根関所・箱根関所資料館

## ア. 個人・団体別観覧者数

(単位 人)

年 度	総 数	個 人	団 体				一日平均	最 高 ( 当該日 )	最 低 ( 当該日 )
			総 数	大 人	高校生	小・中学生			
令 和 2 年	116,900	102,064	14,836	998	208	13,630	320	1,278 (9/21)	7 (7/1)
3 年	127,024	98,135	28,889	1,424	1,041	26,424	348	1,462 (11/11)	0 (7/3 7/4)
4 年	198,174	158,619	39,555	7,293	1,672	30,590	543	1,557 (10/21)	0 (2/10)
5 年	226,172	179,427	46,745	15,041	1,245	30,459	620	1,831 (11/16)	0 (2/6 2/25)

注) 個人は特割、フリーパス、共済等含み、団体は定期観光を含む

## イ. 月別観覧者数・観覧料

区 分	令和 2 年 度		3 年 度		4 年 度		5 年 度	
	観覧者数	観覧料	観覧者数	観覧料	観覧者数	観覧料	観覧者数	観覧料
	人	円	人	円	人	円	人	円
総 数	116,900	47,415,700	127,024	47,511,829	198,174	77,713,024	226,172	90,457,695
個 人	102,064	45,647,450	98,135	44,115,860	158,619	71,801,654	179,427	81,915,925
団 体	14,836	1,768,250	28,889	3,395,969	39,555	5,911,370	46,745	8,541,770
4 月	899	410,450	7,339	3,132,510	12,368	5,284,477	16,536	7,066,660
5 月	425	192,750	7,754	3,371,010	19,366	7,840,210	20,859	8,429,364
6 月	5,100	2,332,850	5,540	2,215,470	13,893	5,167,580	16,342	6,106,692
7 月	6,399	2,912,620	6,280	2,567,100	12,577	5,285,240	15,925	6,670,027
8 月	19,285	8,439,090	10,296	4,464,280	19,981	8,827,890	20,813	9,169,494
9 月	13,108	5,599,600	6,596	3,002,410	16,528	5,864,937	21,916	8,265,382
10 月	18,444	6,558,630	13,731	4,561,450	26,134	8,482,456	29,268	10,049,916
11 月	23,266	8,935,570	24,509	7,588,050	26,636	9,254,532	30,689	10,988,221
12 月	10,649	4,271,730	17,376	5,491,430	14,045	5,892,527	13,273	5,722,777
1 月	3,162	1,423,790	6,982	2,880,910	8,263	3,631,208	10,529	4,617,646
2 月	4,772	2,030,100	5,673	2,288,500	9,912	4,253,807	9,427	4,208,091
3 月	11,391	4,308,520	14,948	5,948,709	18,471	7,928,160	20,595	9,163,425



(2) 箱根湿生花園  
ア. 個人・団体別観覧者数

年 度	総 数	個 人	総 数	団 体			一日平均	最 高 (当該日)	最 低 (当該日)
				大 人	高校生	園児・小・中学生			
令 和 2 年	52,823	41,685	11,138	11,117	21	0	254	589 (8/9)	1 (7/1)
3 年	59,751	46,990	12,761	12,095	522	144	235	740 (5/4)	2 (7/2)
4 年	65,925	50,628	15,297	14,032	695	570	256	707 (5/4)	6 (6/6)
5 年	55,620	42,730	12,890	11,836	766	288	214	533 (5/5)	12 (5/7)

注) 個人は特割、フリーパス、共済等含み、団体は定期観光を含む

イ. 月別観覧者数・観覧料

区 分	2 年 度		3 年 度		4 年 度		5 年 度	
	観覧者数	観覧料	観覧者数	観覧料	観覧者数	観覧料	観覧者数	観覧料
総 数	人 52,823	円 32,343,750	人 59,751	円 36,310,700	人 65,925	円 39,810,250	人 55,620	円 33,751,700
個 人	41,685	26,777,900	46,990	30,037,300	50,628	32,355,400	42,730	27,460,600
団 体	11,138	5,565,850	12,761	6,273,400	15,297	7,454,850	12,890	6,291,100
4 月	1,092	700,200	8,295	5,120,600	9,649	5,900,400	8,212	5,087,600
5 月	1,808	1,174,400	8,708	5,419,800	11,106	6,761,800	8,270	5,112,200
6 月	6,901	4,413,900	7,065	4,386,000	9,224	5,644,150	6,739	4,182,900
7 月	4,599	2,855,700	4,876	2,990,800	5,791	3,531,300	5,350	3,257,800
8 月	10,149	6,216,600	6,100	3,681,300	7,207	4,337,900	5,370	3,245,450
9 月	7,182	4,452,200	6,558	4,077,000	6,331	3,910,600	5,397	3,325,100
10 月	9,692	6,019,150	8,097	5,027,300	7,389	4,553,300	7,736	4,778,850
11 月	7,572	4,176,200	6,840	3,652,100	6,102	3,343,600	5,528	2,967,300
12 月	冬期休園期間		冬期休園期間		冬期休園期間		冬期休園期間	
1 月	(12月1日～3月19日)		(12月1日～3月20日)		(12月1日～3月17日)		(12月1日～3月20日)	
2 月	(12月1日～3月19日)		(12月1日～3月20日)		(12月1日～3月17日)		(12月1日～3月20日)	
3 月	3,828	2,335,400	3,212	1,955,800	3,126	1,827,200	3,018	1,794,500

企画観光部観光課

## (3) 森のふれあい館

## ア. 個人・団体別観覧者数

(単位 人)

年 度	総 数	個 人	団 体				一日平均	最 高 ( 当該日 )	最 低 ( 当該日 )
			総 数	大 人	高校生	小・中学生	園 児		
令 和 2 年	9,017	6,478	2,539	24	0	2,279	236	29 (8/12)	0 (3/24)
3 年	11,730	6,653	5,077	87	0	4,685	305	33 ( 8/11 )	0 ( 3/24 )
4 年	12,206	6,367	5,839	129	0	5,366	344	34 ( 7/18 )	0 ( 3/16 )
5 年	11,025	5,868	5,157	73	2	4,753	329	43 (6/15)	0 ( 4/6 )

注) 個人は特割、フリーパス、共済等含む。無料入館者含めず。

## イ. 月別観覧者数・観覧料

区 分	令和 2 年 度		3 年 度		4 年 度		5 年 度	
	観覧者数	観覧料	観覧者数	観覧料	観覧者数	観覧料	観覧者数	観覧料
	人	円	人	円	人	円	人	円
総 数	9,017	4,065,750	11,730	4,654,750	12,206	4,645,500	11,025	4,180,250
個 人	6,478	3,561,350	6,653	3,624,150	6,367	3,449,750	5,868	3,139,250
団 体	2,539	504,400	5,077	1,030,600	5,839	1,195,750	5,157	1,041,000
4 月	18	10,250	294	105,100	468	158,250	425	146,900
5 月	62	34,350	472	195,050	654	216,900	808	260,250
6 月	294	162,800	343	131,650	894	235,950	1,265	318,750
7 月	853	475,150	1,614	766,200	2,229	993,700	1,951	869,450
8 月	3,262	1,766,950	2,956	1,580,950	3,138	1,474,100	3,215	1,454,000
9 月	807	444,900	542	307,750	874	361,450	1,260	456,700
10 月	1,083	298,050	1,187	300,750	1,047	269,700	831	259,650
11 月	1,693	477,100	2,211	587,300	1,442	375,700	1,147	350,000
12 月	538	180,600	1,138	325,700	650	217,500	0	0
1 月	92	50,800	304	96,300	328	115,800	0	0
2 月	138	77,800	92	52,200	131	70,700	0	0
3 月	177	87,000	577	205,800	351	155,750	123	64,550

企画観光部観光課

## (4) 箱根ジオミュージアム

## ア. 個人・団体別観覧者数

(単位 人)

年 度	総 数	個 人	団 体					一日平均	最 高 ( 当該日 )	最 低 ( 当該日 )
			総 数	大 人	高校生	小・中学生	園 児			
令 和 2 年	68,735	66,465	2,270	15	51	2,204	-	245	704 (8/15)	0 (7/1)
3 年	81,724	78,100	3,624	63	0	3,561	-	228	712 (3/20)	2 (2/10)
4 年	123,648	120,253	3,395	1,510	0	1,885	-	343	920 (8/14)	11 (2/10)
5 年	153,763	150,785	2,978	646	0	2,332	-	424	910 ( 8/12 )	36 ( 2/6 )

注) 個人は減免、共済等含む

## イ. 月別観覧者数・観覧料

区 分	令 和 2 年 度		3 年 度		4 年 度		5 年 度	
	観覧者数	観覧料	観覧者数	観覧料	観覧者数	観覧料	観覧者数	観覧料
	人	円	人	円	人	円	人	円
総 数	68,735	6,768,200	81,724	8,029,800	123,648	12,130,000	150,785	15,110,300
個 人	66,465	6,646,500	78,100	7,675,800	120,253	11,807,800	150,785	14,838,400
団 体	2,270	227,000	3,624	354,000	3,395	322,200	2,978	271,900
4 月	0	0	5,494	540,800	7,920	768,700	13,189	1,289,200
5 月	658	64,400	5,549	546,700	10,601	1,040,100	12,207	1,199,100
6 月	4,455	437,600	4,586	453,000	7,378	717,700	11,701	1,144,500
7 月	4,761	470,600	5,586	542,900	9,679	941,100	14,772	1,444,000
8 月	12,439	1,227,100	8,571	846,700	16,040	1,585,000	18,466	1,816,900
9 月	7,850	773,700	5,967	589,100	9,644	943,700	12,941	1,272,300
10 月	8,266	805,600	6,844	671,500	10,688	1,046,500	13,829	1,356,800
11 月	10,174	1,002,500	10,068	980,400	11,384	1,115,700	13,234	1,303,700
12 月	6,649	654,000	9,603	941,800	11,153	1,094,200	11,635	1,143,500
1 月	3,110	307,400	5,994	592,600	7,725	763,600	9,103	897,600
2 月	3,718	367,400	4,453	441,900	7,247	714,100	8,258	816,000
3 月	6,655	657,900	9,009	882,400	14,189	1,399,600	14,428	1,426,700

注) 1. 平成29年4月から、料金改定を行い、入館料を一律100円とした。

企画観光部観光課

(5) 畑宿寄木会館月別観覧者数

(単位 人)

区 分	令和2年度	3年度	4年度	5年度
総 数	4,549	7,422	9,695	10,955
4 月	60	331	947	756
5 月	-	488	1,041	825
6 月	210	282	643	662
7 月	287	372	566	653
8 月	711	569	784	972
9 月	561	328	1,062	1,479
10 月	731	905	920	1,300
11 月	1,151	1,511	1,384	1,411
12 月	269	1,249	866	607
1 月	42	531	641	817
2 月	185	266	260	756
3 月	342	590	581	717

令和2年5月は新型コロナウイルス感染拡大のため休館

企画観光部観光課

(6) 箱根観光物産館月別観覧者数

(単位 人)

区 分	令和2年度	3年度	4年度	5年度
総 数	-	-	-	-
4 月	-	-	-	-
5 月	-	-	-	-
6 月	-	-	-	-
7 月	-	-	-	-
8 月	-	-	-	-
9 月	-	-	-	-
10 月	-	-	-	-
11 月	-	-	-	-
12 月	-	-	-	-
1 月	-	-	-	-
2 月	-	-	-	-
3 月	-	-	-	-

令和2年3月31日廃館

企画観光部観光課

5. 温泉の状況

温泉地別		総 源 泉 数				利 用 源 泉 数								未 利 用 源 泉 数								枯渇等源泉数			
						自 噴 泉				動 力 泉				自 噴 泉				動 力 泉							
		令和 2年 度	3年 度	4年 度	5年 度	令和 2年 度	3年 度	4年 度	5年 度	令和 2年 度	3年 度	4年 度	5年 度	令和 2年 度	3年 度	4年 度	5年 度	令和 2年 度	3年 度	4年 度	5年 度	令和 2年 度	3年 度	4年 度	5年 度
総	数	480	480	481	482	68	68	68	68	181	181	179	178	51	51	51	51	47	48	45	47	133	132	138	138
湯	本	98	98	98	98	2	2	2	2	67	67	67	67	0	0	0	0	6	6	6	6	23	23	23	23
塔	之	11	11	11	11	0	0	0	0	9	9	9	9	0	0	0	0	2	2	2	2	0	0	0	0
大	平	9	9	9	9	0	0	0	0	4	4	4	4	0	0	0	0	5	5	5	5	0	0	0	0
宮	ノ	26	26	26	26	1	1	1	1	15	15	15	15	3	3	3	3	2	2	2	2	5	5	5	5
底	倉	47	47	47	47	17	17	17	17	2	2	2	2	16	16	16	16	0	0	0	0	12	12	12	12
堂	ヶ	8	8	8	8	0	0	0	0	0	0	0	0	3	3	3	3	4	4	4	4	1	1	1	1
小	涌	27	27	27	27	0	0	0	0	17	17	16	14	0	0	0	0	5	5	5	7	5	5	6	6
木	賀	21	21	21	21	2	2	2	2	6	6	6	6	6	6	6	6	1	1	1	1	6	6	6	6
宮	城	4	4	4	4	0	0	0	0	3	3	3	3	0	0	0	0	1	1	1	1	0	0	0	0
強	羅	45	45	45	45	1	1	1	1	21	21	19	19	1	1	1	1	7	7	7	7	15	15	17	17
二	ノ	46	46	46	46	8	8	8	8	15	15	15	15	1	1	1	1	8	8	6	6	14	14	16	16
仙	石	97	97	98	99	29	29	29	29	6	6	7	7	15	15	15	15	2	3	3	4	45	44	44	44
湖	尻	10	10	10	10	0	0	0	0	8	8	8	9	0	0	0	0	2	2	2	1	0	0	0	0
姥	子	5	5	5	5	3	3	3	3	2	2	2	2	0	0	0	0	0	0	0	0	0	0	0	0
芦	ノ	1	1	1	1	0	0	0	0	1	1	1	1	0	0	0	0	0	0	0	0	0	0	0	0
湯	ノ	9	9	9	9	2	2	2	2	0	0	0	0	2	2	2	2	0	0	0	0	5	5	5	5
芦	之	11	11	11	11	3	3	3	3	2	2	2	2	4	4	4	4	1	1	1	1	1	1	1	1
蛸	川	5	5	5	5	0	0	0	0	3	3	3	3	0	0	0	0	1	1	0	0	1	1	2	2

注) 1. 大涌谷(温泉供給)・大涌谷土木は仙石原に含む

神奈川県小田原保健福祉事務所

2. 早雲山土木は強羅に含む

3. 枯渇等は休止源泉・利用不能源泉の合計

## 6 .温泉利用状況

温 泉 別	施 設 数				収容人員（人）（A）				年間延入湯客数（人）				浴 槽 数				温泉使用量（L／分）（B）				1人当たりの 利 用 量（B／A）			
	令和2 年度	3年度	4年度	5年度	令和2 年度	3年度	4年度	5年度	令和2年度	3年度	4年度	5年度	令和2 年度	3年度	4年度	5年度	令和2 年度	3年度	4年度	5年度	令和2 年度	3年度	4年度	5年度
総 数	455 (100)	435 (103)	441 (105)	445 (110)	34,687	33,178	32,771	34,291	3,043,144	3,334,861	4,430,161	4,955,417	3,926	3,894	3,984	4,087	17,298	16,501	16,723	17,130	0.50	0.50	0.51	0.50
湯 本	46 (24)	46 (23)	46 (24)	45 (24)	7,814	7,814	7,757	8,327	1,109,029	1,176,535	1,521,840	1,694,999	943	887	932	934	5,401	5,375	5,348	5,190	0.69	0.69	0.69	0.62
塔 之 澤	9 (2)	9 (2)	9 (2)	9 (2)	625	625	625	625					133	133	133	134	670	670	670	670	1.07	1.07	1.07	1.07
大 平 台	26 (4)	25 (4)	26 (4)	26 (4)	897	856	877	862					75	73	72	72	526	512	542	515	0.59	0.60	0.62	0.60
宮 ノ 下	17 (2)	17 (3)	18 (3)	18 (3)	2118	2118	2139	2,139					283	283	284	285	1,046	1,047	1,043	1,043	0.49	0.49	0.49	0.49
底 倉	1 (1)	1 (1)	1 (1)	1 (1)	70	70	70	70	324,488	365,603	446,305	482,459	5	5	5	5	12	12	12	12	0.17	0.17	0.17	0.17
堂 ケ 島	0	0	0	1	0	0	0	55					0	0	0	27	0	0	0	266				4.84
小 涌 谷	19 (4)	18 (4)	18 (4)	20 (5)	1112	1062	941	1,524					120	117	126	145	941	970	1,097	1,177	0.85	0.91	1.17	0.77
木 賀	4 (1)	4 (1)	4 (1)	3 (1)	435	435	435	413					129	129	129	125	134	134	134	124	0.31	0.31	0.31	0.30
宮 城 野	22 (5)	21 (5)	24 (5)	24 (5)	939	919	983	1,213	764,032	827,604	1,186,097	1,384,992	94	94	100	100	591	395	443	443	0.63	0.43	0.45	0.36
強 羅	107 (25)	97 (26)	94 (26)	95 (26)	7,234	6364	5989	6,006					705	708	703	707	3,135	2,593	2,558	2,751	0.43	0.41	0.43	0.46
二 ノ 平	10 (6)	13 (6)	15 (7)	16 (9)	1,360	1387	1417	1,426					368	373	376	388	1,507	1,522	1,570	1,625	1.11	1.10	1.11	1.14
仙 石 原	138 (23)	130 (24)	131 (24)	130 (26)	8,222	7853	7963	8,033					531,367	605,414	761,525	830,388	797	786	816	831	1,911	1,821	1,896	1,858
湖 尻	15 (0)	16 (0)	15 (0)	16 (0)	1,044	963	897	904	314,228	359,705	514,394	562,579	83	85	81	82	393	408	398	387	0.38	0.42	0.44	0.43
姥 子	6	3	4	4	326	160	168	168					15	9	10	10	60	43	46	46	0.18	0.27	0.27	0.27
芦 ノ 湖	27 (1)	27 (1)	28 (1)	28 (1)	1,509	1570	1528	1,535					114	150	154	173	324	333	340	353	0.21	0.21	0.22	0.23
湯 ノ 花 沢	1	1	1	1	240	240	240	240					2	2	2	2	57	57	57	57	0.24	0.24	0.24	0.24
芦 之 湯	3 (1)	3 (2)	3 (2)	4 (2)	332	332	332	341					43	43	43	49	374	394	355	397	1.13	1.19	1.07	1.16
蛸 川	4 (1)	4 (1)	4 (1)	4 (1)	410	410	410	410					17	17	18	18	217	217	217	217	0.53	0.53	0.53	0.53

注）施設数の（ ）内は外数で公衆浴場等の数値。収容人員（人）は宿泊施設のみを計上。

年間入湯客数：総務部税務課、その他：神奈川県小田原保健福祉事務所

## 7. 町営温泉供給事業

## (1) 源 泉

(令和7年1月1日)

区 分	動 力 泉			自 噴 泉						
	1号泉	2号泉	3号泉	蒸気1号井	蒸気2号井	蒸気3号井	蒸気4号井	蒸気5号井	蒸気6号井	蒸気7号井
着手年月日	昭和 37.8.22	昭和 39.5.25	昭和 41.6.25	昭和 46.6.19	昭和 57.6.8	昭和 58.2.16	昭和 59.8.28	平成 2.5.22	平成 4.5.2	平成 7.6.13
終了年月日	" 38.12.18	" 40.6.30	" 42.6.8	" 46.8.16	" 57.10.12	" 58.6.1	" 59.12.3	" 3.1.25	" 4.10.19	" 7.11.30
標高 (m)	924	895	945	963.0	963.6	984.7	979.7	962.1	963.0	963.0
深度 (m)	300	350	424	256.3	1,000	542.0	310	700	444.5	450.0
水位 (m) (上限)	73.6	50	84.6	-	-	-	-	-	-	-
許可量 ( / 分)	90	103	57	昭和56年度 廃 坑	平成5年度 廃 坑	平成13年度 廃 坑	平成5年度 廃 坑	平成14年度 廃 坑	平成10年度 廃 坑	造成可能量 5,564
温度 ( )	77.1	68.0	76.2	-	-	-	-	-	-	蒸気温度 142.9
泉 質	カルシウム・ナトリウム・マグネシウム・硫酸塩・炭酸水素塩泉 (弱アルカリ性 低張性高温泉)	同左	石膏泉 (カルシウム)	-	-	-	-	-	-	単純硫黄温泉 (硫化水素型) 弱酸性・低張性 高温泉

環境整備部上下水道温泉課

## (2) 供 給 状 況

区 分	総 数	芦 之 湯 ( 1 )	芦 之 湯 ( 2 )	大 芝	元 箱 根	箱 根
軒 数	108	10	29	33	10	26

環境整備部上下水道温泉課

## 7.土木・建築

### 1.町内の国・県道の状況

#### (1) 国 道

(令和6年4月1日：単位 m)

路線番号	路線名または区間	総延長	道路延長	橋りょう延長	隧道延長
1	1号	21,839	21,408	331	100
138	138号	9,940	9,122	320	498

注) 1. 1号の隧道延長は函嶺洞門の延長

県西土木事務所小田原土木センター

2. 138号の隧道延長は碓氷洞門90mを加えた延長

#### (2) 県 道

(令和6年4月1日：単位 m)

路線番号	路 線 名	総延長	道路延長	橋りょう延長	隧道延長
75	湯 河 原 箱 根 仙 石 原	19,228	19,148	80	—
723	関 本 小 涌 谷	4,760	4,738	22	—
731	矢 倉 沢 仙 石 原	3,484	3,452	32	—
732	湯 本 元 箱 根	10,740	10,504	236	—
733	仙 石 原 強 羅 停 車 場	5,649	5,609	40	—
734	大 涌 谷 小 涌 谷	6,278	6,236	42	—
735	大 涌 谷 湖 尻	2,550	2,550	—	—
736	御 殿 場 箱 根	3,287	3,221	14	52
737	長 尾 芦 川	14,452	14,437	15	—
738	仙 石 原 新 田	595	595	—	—

県西土木事務所小田原土木センター

側道橋は除く



## 2.町道の状況

(各年3月31日)

年 次	路線数	総延長	重用延長	実 延 長												歩道 延長		
				総 計	橋 り ょ う 延 長	実 延 長								路面別実延長				
						規 格 改 良 済			未 改 良					計	未舗装		セメント系 舗装	アスfalt系 舗装
						計	車 道 5.5 m 以上	車 道 5.5 m 未満	計	車 道 5.5 m 以上	車 道 3.5 m 以上	車 道 3.5 m 未満						
令 和 3 年	769	200,779.8	2,405.4	198,374.4	1,059.9	65,398.6	19,562.4	45,836.2	132,975.8	110.8	458.0	132,407.0	198,374.4	108,858.2	20,436.5	69,079.7	9,091.7	
4 年	769	200,698.2	2,410.8	198,287.4	1,061.1	65,414.5	19,562.7	45,851.8	132,872.9	110.8	462.2	132,299.9	198,287.4	108,787.7	20,394.9	69,104.8	9,095.0	
5 年	767	200,670.6	2,412.0	198,258.6	1,059.5	65,468.2	19,580.6	45,887.6	132,790.4	110.8	457.7	132,221.9	198,258.6	108,762.6	20,294.6	69,201.4	9,095.3	
6 年	768	201,151.9	2,412.0	198,739.3	1,062.0	66,047.0	19,593.5	46,453.5	132,692.3	110.8	457.7	132,123.8	198,739.3	108,411.7	20,387.0	69,940.6	9,095.2	

環境整備部都市整備課

## 3.町道の橋りょうの状況

(各年3月31日)

年次	区分	総 数				鋼 橋				コンクリート橋				木 橋			
		総 計	30m以上 100m未満	15m以上 30m未満	15m未満	計	30m以上 100m未満	15m以上 30m未満	15m未満	計	30m以上 100m未満	15m以上 30m未満	15m未満	計	30m以上 100m未満	15m以上 30m未満	15m未満
令和3年	橋 数	110	8	13	89	15	2	4	9	83	5	9	69	12	1	-	11
		(1)		(1)		(1)		(1)									
	橋 長 (m)	1,090.9 (15.2)	350.0	258.0 (15.2)	482.9	222.4 (15.2)	63.6	73.1 (15.2)	85.7	785.0	255.9	184.9	344.2	83.5	30.5	-	53.0
4年	橋 数	110	8	13	89	15	2	4	9	83	5	9	69	12	1	-	11
		(1)		(1)		(1)		(1)									
	橋 長 (m)	1,090.9 (15.2)	350.0	258.0 (15.2)	482.9	222.4 (15.2)	63.6	73.1 (15.2)	85.7	785.0	255.9	184.9	344.2	83.5	30.5	-	53.0
5年	橋 数	110	8	13	89	15	2	4	9	83	5	9	69	12	1	-	11
		(1)		(1)		(1)		(1)									
	橋 長 (m)	1,090.9 (15.2)	350.0	258.0 (15.2)	482.9	222.4 (15.2)	63.6	73.1 (15.2)	85.7	785.0	255.9	184.9	344.2	83.5	30.5	-	53.0
6年	橋 数	110	8	13	89	15	2	4	9	83	5	9	69	12	1	-	11
		(1)		(1)		(1)		(1)									
	橋 長 (m)	1,090.9 (15.2)	350.0	258.0 (15.2)	482.9	222.4 (15.2)	63.6	73.1 (15.2)	85.7	785.0	255.9	184.9	344.2	83.5	30.5	-	53.0

注) ( )内は内数で歩道橋の数値

環境整備部都市整備課

4.町道占用許可の状況

区 分		令和3年		4年		5年		6年	
		件 数	延長、面積、本数	件 数	延長、面積、本数	件 数	延長、面積、本数	件 数	延長、面積、本数
電柱、電線、変圧塔、郵便差出箱、公衆電話所、広告塔など	電柱 (本)	298	-	293	-	293	-	292	-
	支線または支線柱 (本)	47	167	45	165	45	165	45	165
	街路照明柱 (本)	-	-						
	その他の柱類 (本)	-	-						
	広告塔 (㎡)	-	-						
	送電塔 (㎡)	-	-						
	その他 (m)	77	14,118.9	77	14,118.9	79	14,119.0	79	14,119.0
	〃 (㎡)	50	1,074.3	50	1,074.3	50	1,074.3	50	1,074.3
水道管、下水道管、ガス管など	外口径0.1m未満 (m)	1,531	84,814	1,544	84,848	1,567	84,997	1,571	85,037
	外口径0.1m以上0.15m未満 (m)	625	27,295	640	27,702	647	28,496	651	28,911
	外口径0.15m以上0.2m未満 (m)	757	10,049	762	10,246	774	10,269	776	10,276
	外口径0.2m以上0.4m未満 (m)	855	14,896	858	14,952	864	15,115	864	15,115
	外口径0.4m以上1m未満 (m)	117	1,120	118	1,130	118	1,130	118	1,130
	外口径1m以上 (m)	-	-						
歩廊、雪どけなど	公共用 (㎡)	-	-	-	-	-	-	-	-
地下室、地下街、通路など	通路 (㎡)	19	1,322	19	1,322	19	1,322	19	1,322
道路法第32条第1項第7号に規定する道路の構造または交通に支障を及ぼすところにある工作物	看板 (基)	28	47	28	47	28	47	28	47
	標識 (本)	87	120	87	120	87	120	87	120
	(標柱、停留所、標識、店頭)								
	その他	-	-	-	-	-	-	-	-

## 5.住居の状況

(各年10月1日)

区 分	平成 27 年							令和 2 年						
	世帯数	世帯人数	1世帯当 たり人員	1世帯当 たり室数	1人当 たり室数	1世帯当 たり延べ 面積 (㎡)	1人当 たり延べ面 積(㎡)	世帯数	世帯人数	1世帯当 たり人員	1世帯当 たり室数	1人当 たり室数	1世帯当 たり延べ 面積 (㎡)	1人当 たり延べ面 積(㎡)
総 数	6,088	11,786	1.93	-	-	-	-	6,360	11,293	1.78	-	-	-	-
住 宅 に す む 一 般 世 帯	4,824	9,854	1.84	-	-	-	-	4,595	8,899	1.94	-	-	-	-
主 世 帯	4,768	9,760	1.05	-	-	-	-	4,488	8,736	1.95	-	-	-	-
持 ち 家	2,783	6,726	2.42	-	-	-	-	2,777	6,252	2.25	-	-	-	-
公 営 借 家	185	342	1.85	-	-	-	-	145	253	1.74	-	-	-	-
民 営 借 家	911	1,466	1.61	-	-	-	-	938	1,382	1.47	-	-	-	-
給 与 住 宅	889	1,226	1.38	-	-	-	-	628	849	1.35	-	-	-	-
間 借 り	56	94	1.68	-	-	-	-	107	163	1.52	-	-	-	-
2 人 世 帯	33	33	1.00	-	-	-	-	-	-	-	-	-	-	-
3 人 以 上 の 世 帯	23	61	2.65	-	-	-	-	-	-	-	-	-	-	-
そ の 他 の 一 般 世 帯	1,253	1,317	1.05	-	-	-	-	1,753	1,813	1.03	-	-	-	-
施 設 等 の 世 帯	11	615	-	-	-	-	-	12	581	-	-	-	-	-
寮・寄宿舎の学生・生徒	1	26	-	-	-	-	-	-	-	-	-	-	-	-
病院・療養所の入院者	1	216	-	-	-	-	-	1	146	-	-	-	-	-
社会施設の入所者	8	372	-	-	-	-	-	7	431	-	-	-	-	-
そ の 他	1	1	-	-	-	-	-	4	4	-	-	-	-	-

国勢調査

6. 建築確認申請件数

(1) 建物用途別

(単位 件)

区 分	総 数	専用住宅	別 荘	保養所	店 舗	併用住宅	共同住宅	旅 館	宿 舎	公益上の建物	その他
令 和 2 年	39	18	2	0	1	0	7	3	8	0	0
3 年	29	15	1	0	3	4	3	0	0	0	3
4 年	56	25	2	0	3	0	6	13	1	0	6
5 年	61	33	2	0	0	0	5	13	3	2	3
湯 本 地 域		2						1			
湯 本 地 域 塔 之 澤 湯 本 茶 屋 須 雲 川 畑 宿		2						1			
温 泉 地 域								1			
大 平 台 宮 ノ 下 底 倉 小 涌 谷								1			
宮 城 野 地 域		9					2	6	1		1
木 賀 宮 城 野 強 羅 二 ノ 平		7 1 1					1 1	5 1	1		1
仙 石 原 地 域		13	2				1	4	2	1	
箱 根 地 域		9					2	1		1	2
箱 根 元 箱 根 芦 之 湯		2 7					2	1		1	2

環境整備部都市整備課

## (2) 用途地域別

(単位 件)

	第一種 低層住 居専用 地 域	第二種低層 住居専用地域		第一種中高層 住居専用地域		第一種住居地域			近 隣 商 業 地 域	商 業 地 域	無指定
	第1種 観 光 地 区		第2種 観 光 地 区		第2種 観 光 地 区		第3種 観 光 地 区	特 別 工 業 地 区			
令和2年	2	0	12	0	0	17	0	0	3	2	3
3年	4	1	8	0	0	9	1	0	2	4	0
4年	12	0	11	0	0	13	15	0	1	4	0
5年	6	0	25	0	1	8	8	0	3	1	9
湯本地域						3					
湯本之澤 塔本茶屋 湯本雲川 須雲宿 畑						3					
温泉地域							1				
大平台 宮ノ下 底倉 小涌谷							1				
宮城野地域	3		4		1	3	5		3		
木宮賀 城野 強羅 二ノ平	3		3 1		1	1 1 1	5		1 1 1		
仙石原地域	3		17			2					1
箱根地域			4				2			1	8
箱根 元箱根 芦之湯			1 3				2			1	8

環境整備部都市整備課

7.町営住宅

建設年度	団地名	所在地	戸数			家賃
			総数	木造	非木造	
総数			221	-	221	円
昭和41年度	湯本1	湯本857	10	-	10	5,000 ~ 7,500
"	湯本2	湯本850	10	-	10	4,300 ~ 6,400
43年度	上河原BC	宮城野904	10	-	10	10,500 ~ 15,600
"	" AD	"	10	-	10	9,700 ~ 14,400
45年度	" FGIJ	"	13	-	13	10,900 ~ 16,200
"	" EH	"	7	-	7	10,100 ~ 15,000
50年度	仙石原AB	仙石原533	24	-	24	10,900 ~ 16,300
52年度	宮城野	宮城野426	32	-	32	12,200 ~ 18,200
55年度	小涌谷A	小涌谷439	12	-	12	15,800 ~ 23,500
"	" B	"	12	-	12	14,500 ~ 21,600
57年度	前田	湯本162	28	-	28	17,500 ~ 26,100
61年度	仙石原CD	仙石原533	28	-	28	17,100 ~ 25,500
平成10年度	第2上河原3DK	宮城野890-1	15	-	15	26,000 ~ 38,700
"	" 1DK	"	10	-	10	12,700 ~ 18,900

福祉部福祉課

8 .電気・ガス・水道

1 .電力発生量		(単位 MWh)		
区 分	令和2年度	3年度	4年度	5年度
早 川 発 電 所	7,369.9	7,457.1	6,397.6	7,622.2

注) 1 MWhは、1000kWhに相当する。この延長は、旭橋を加えた延長企業庁酒匂川水系ダム管理事務所

2 .用途別ガス消費量		(単位45MJ)						
区 分	令和2年度		3年度		4年度		5年度	
	戸 数	消費量	戸 数	消費量	戸 数	消費量	戸 数	消費量
総 数	1,047	千m <sup>3</sup> 3,021	1,003	千m <sup>3</sup> 2,861	1,008	千m <sup>3</sup> 3,055	1,006	千m <sup>3</sup> 3,218
家 庭 用	824	200	792	193	796	180	798	173
工 業 用	4	59	4	49	4	53	4	37
商 業 用	206	2,746	194	2,602	195	2,804	191	2,991
そ の 他	13	16	13	17	13	18	13	17

注) 1 戸数は各年度3月末現在の数値（供給は湯本のみ） 小田原ガス株式会社

### 3.町 営 水 道

#### (1) 給水状況

年 度	給水区域内人口（人）		給 水 戸 数 （戸）	計 画 一 日 最大給水量 （m <sup>3</sup> ）	年 間 配 水 量 （m <sup>3</sup> ）	年 間 有 収 水 量 （m <sup>3</sup> ）	一 日 平 均 配 水 量 （m <sup>3</sup> ）	一 日 平 均 有 収 水 量 （m <sup>3</sup> ）	一 日 一 人 平 均 有 収 水 量（ ）	給 水 収 益 （円）	漏 水 修 理 件 数 （件）	給 水 区 域
	区 域 内	給 水										
	人 口	人 口										
令和2年度	5,175	4,607	3,324	9,620	1,744,962	1,467,513	4,780	3,944	856	294,387,913	16	湯本・湯本茶屋・須雲川・畑宿・塔之澤・大平 台・宮ノ下・底倉・小涌谷・木賀・（字木賀・新 田・川向を除く）・二ノ平・芦之湯・箱根・元箱 根（字旧札場・三右工門平・禅月山・神宮山を除 く）
3年度	5,070	4,521	3,330	9,620	1,787,832	1,499,991	4,898	4,110	909	305,244,596	13	
4年度	5,128	4,576	3,339	9,915	1,916,222	1,611,543	5,249	4,415	964	337,583,379	11	
5年度	5,075	4,530	3,415	10,057	2,006,304	1,685,296	5,482	4,617	1,019	360,972,308	19	

環境整備部上下水道温泉課

#### (2) 施設状況

年 度	水 源 施 設		配 水 池		導 送 配 水 管（m）			ポ ン プ		
	水 源	水 源 名	数 量	有効容量（m <sup>3</sup> ）	総 計	導送水管	配 水 管	数 量	設置場所	年間使用電力量 （kWh）
令和2年度	湧水・表流水・地下水	初花水源他17ヶ所	34	7,901	88,001	35,614	52,387	20	13	1,011,652
3年度	〃	〃	34	7,901	88,201	35,614	52,587	20	13	1,151,538
4年度	〃	〃	34	7,901	88,201	35,614	52,587	20	13	1,157,297
5年度	〃	〃	34	7,901	88,201	35,614	52,587	20	13	1,219,948

環境整備部上下水道温泉課

### 4.県 営 水 道

#### (1) 給水状況

年 度	給水区域内人口（人）		給 水 戸 数 （戸）	計 画 一 日 最大給水量 （m <sup>3</sup> ）	年 間 配 水 量 （m <sup>3</sup> ）	年 間 有 収 水 量 （m <sup>3</sup> ）	一 日 平 均 配 水 量 （m <sup>3</sup> ）	一 日 平 均 有 収 水 量 （m <sup>3</sup> ）	一 日 一 人 平 均 有 収 水 量（ ）	給 水 収 益 （円）	漏 水 修 理 件 数 （件）	給 水 区 域
	区 域 内	給 水										
	人 口	人 口										
令和2年度	5,664	5,066	4,326	20,000	2,354,262	2,006,475	6,450	5,497	1,085	563,506,328	60	仙石原・宮城野・強羅・木賀（字木賀・新田・川 向に限る。）・元箱根（字旧札場・三右工門平・ 禅月山・神宮山に限る。）
3年度	5,947	5,374	4,331	20,000	2,414,060	2,037,060	6,611	5,581	1,039	597,291,283	50	
4年度	5,820	5,257	4,346	20,000	2,573,748	2,181,473	7,051	5,977	1,137	657,308,724	35	
5年度	5,798	5,237	4,418	20,000	2,797,396	2,284,001	7,643	6,240	1,192	694,993,241	75	

県企業庁箱根水道センター

#### (2) 施設状況

年 度	水 源 施 設		配 水 池		導 送 配 水 管（m）			ポ ン プ		
	水 源	水 源 名	数 量	有効容量（m <sup>3</sup> ）	総 計	導送水管	配 水 管	数 量	設置場所	年間使用電力量 （kWh）
令和2年度	湧水（地下水）	イタリ、品ノ木 滝沢、水土野 （うち休止中1ヶ所）	15ヶ所24池 （うち休止中1池）	11,836	92,466	16,875	75,591	41	10	3,867,079
3年度	〃	〃	15ヶ所24池 （うち休止中1池）	11,836	93,179	16,875	76,304	41	10	3,949,601
4年度	〃	〃	15ヶ所24池 （うち休止中1池）	11,836	92,681	16,875	75,806	41	10	4,454,007
5年度	〃	イタリー、品ノ木 水土野	15ヶ所24池 （うち休止中1池）	11,836	92,690	16,856	75,834	41	14	4,537,969

県企業庁箱根水道センター



## 5. 公共下水道の計画及び整備状況

年 度	区 分	排除方式	処理場施設		ポンプ 場施設	計画人口 A (人)	計画面積 B (ha)	処理区域 面 積 C (ha)	処理区域 人 口 D (人)	水洗化 人 口 E (人)
			処理能力 (m <sup>3</sup> /日)	処理方式						
令和元年度	第1号公共下水道 (平成元年10月処理開始)	分流式	11,000 (計画) 8,640 (現在)	標準活性 汚泥法	3	2,990	540 (事業計画307)	239	2,390	1,939
	第2号公共下水道 (昭和60年10月処理開始)		15,800 (計画) 11,531 (現在)							
2年度	第1号公共下水道 (平成元年10月処理開始)	〃	11,000 (計画) 8,640 (現在)	〃	3	2,990	540 (事業計画307)	240	2,376	1,943
	第2号公共下水道 (昭和60年10月処理開始)		15,800 (計画) 11,531 (現在)							
3年度	第1号公共下水道 (平成元年10月処理開始)	〃	11,000 (計画) 8,640 (現在)	〃	3	2,990	540 (事業計画307)	244	2,329	1,871
	第2号公共下水道 (昭和60年10月処理開始)		15,800 (計画) 11,531 (現在)							
4年度	第1号公共下水道 (平成元年10月処理開始)	〃	11,000 (計画) 8,640 (現在)	〃	3	2,990	540 (事業計画307)	245	2,225	1,845
	第2号公共下水道 (昭和60年10月処理開始)		15,800 (計画) 11,531 (現在)							
5年度	第1号公共下水道 (平成元年10月処理開始)	〃	11,000 (計画) 8,640 (現在)	〃	3	2,990	540 (事業計画307)	245	2,259	1,888
	第2号公共下水道 (昭和60年10月処理開始)		15,800 (計画) 11,531 (現在)							

環境整備部上下水道温泉課

9 . 交通・運輸・通信

1 . 小田急電鉄小田原駅月別乗降客数

(単位 人)

年次・月別	総数	定期外乗車券人員			定期乗車券人員		
		総数	乗車	降車	総数	乗車	降車
令和 2 年	16,468,853	6,945,893	3,445,884	3,500,009	9,522,960	4,761,480	4,761,480
3 年	16,239,827	6,812,387	3,372,653	3,439,734	9,427,440	4,713,720	4,713,720
4 年	18,598,832	8,694,032	4,306,708	4,387,324	9,904,800	4,952,400	4,952,400
5 年	20,158,904	10,139,924	5,022,392	5,117,532	10,018,980	5,009,490	5,009,490
1 月	1,580,773	773,233	391,871	381,362	807,540	403,770	403,770
2 月	1,580,052	775,152	383,572	391,580	804,900	402,450	402,450
3 月	1,700,368	995,968	492,311	503,657	704,400	352,200	352,200
4 月	1,691,730	816,510	404,610	411,900	875,220	437,610	437,610
5 月	1,759,445	880,865	438,309	442,556	878,580	439,290	439,290
6 月	1,670,040	761,040	376,200	384,840	909,000	454,500	454,500
7 月	1,654,961	803,861	397,389	406,472	851,100	425,550	425,550
8 月	1,691,325	898,845	444,540	454,305	792,480	396,240	396,240
9 月	1,666,980	796,080	393,810	402,270	870,900	435,450	435,450
10 月	1,697,677	833,497	414,005	419,492	864,180	432,090	432,090
11 月	1,780,230	896,790	444,180	452,610	883,440	441,720	441,720
12 月	1,685,323	908,083	441,595	466,488	777,240	388,620	388,620

小田急電鉄株

## 2.箱根登山電車各駅乗降客数

(単位 人)

区 分	総 数	普通乗車券人員			定期乗車券人員		
		総 数	乗 車	降 車	総 数	乗 車	降 車
令 和 2 年 度	8,268,086	5,793,566	2,896,783	2,896,783	2,474,520	1,237,260	1,237,260
3 年 度	9,575,978	6,841,738	3,420,869	3,420,869	2,734,240	1,367,120	1,367,120
4 年 度	12,130,274	9,354,834	4,677,417	4,677,417	2,775,440	1,387,720	1,387,720
5 年 度	13,463,420	10,710,780	5,355,390	5,355,390	2,752,640	1,376,320	1,376,320
小 田 原	5,599,324	4,370,344	2,303,326	2,067,018	1,228,980	614,490	614,490
箱 根 板 橋	745,294	293,854	149,085	144,769	451,440	225,720	225,720
風 祭	539,962	287,482	145,401	142,081	252,480	126,240	126,240
入 生 田	323,049	181,029	91,730	89,299	142,020	71,010	71,010
箱 根 湯 本	3,396,131	2,951,251	1,397,875	1,553,376	444,880	222,440	222,440
塔 ノ 沢	33,969	33,609	10,451	23,158	360	180	180
大 平 台	85,758	72,798	38,756	34,042	12,960	6,480	6,480
宮 ノ 下	205,314	189,174	86,519	102,655	16,140	8,070	8,070
小 涌 谷	174,853	135,673	70,982	64,691	39,180	19,590	19,590
彫 刻 の 森	314,144	297,304	159,225	138,079	16,840	8,420	8,420
強 羅	2,045,622	1,898,262	902,040	996,222	147,360	73,680	73,680

(株)小田急箱根

3. バス路線別運行状況

(1) 箱根登山バス

路線名	起 点	経 由 地	終 点	備 考	1日往復回数	年間輸送人員 (R5.4～R6.3)
						総 数
箱 根 町 線	小 田 原 駅		箱 根 町 港		9.0	302,505
	"		元 箱 根 港		0.5	10,034
	箱 根 湯 本 駅		箱 根 町 港		1.0	12,147
	"		元 箱 根 港	増 発 運 行 の み	0.0	5,741
	小 田 原 駅	ユ ネ ッ サ ン	箱 根 町 港		6.0	197,762
	箱 根 湯 本 駅	"	"		0.5	14,626
	小 田 原 駅	( 神 社 通 過 )	箱 根 町 港		8.0	342,478
	小 田 原 駅	( 神 社 通 過 )	元 箱 根 港	本 年 運 行 な し	0.0	
	箱 根 湯 本 駅	( 神 社 通 過 )	箱 根 町 港		21.5	468,303
	箱 根 湯 本 駅		強 羅 駅		0.5	9,900
	元 箱 根 港		山 の 水 テ ル	本 年 運 行 な し	0.0	
箱 根 新 道 線	小 田 原 駅	箱 根 新 道	元 箱 根 港		2.0	38,531
	箱 根 湯 本 駅	"	"		5.5	128,271
	小 田 原 駅	"	箱 根 町 港		1.0	8,564
	箱 根 湯 本 駅	"	"		0.5	9,735
	"	畑 宿 ・ 箱 根 新 道	元 箱 根 港		0.5	4,872
旧 街 道 線	小 田 原 駅	箱 根 湯 本 駅	畑 宿		0.5	24,823
	箱 根 湯 本 駅		"		6.5	77,439
	"	畑 宿	お 玉 ケ 池		0.5	10,357
	"	畑 宿	元 箱 根 港	( 神 社 通 過 )	11.0	126,127
	強 羅 駅	箱 根 湯 本 駅	上 畑 宿		0.5	17,491

路 線 名	起 点	経 由 地	終 点	備 考	1日往復回数	年 間 輸 送 人 員 ( R5.4 ~ R6.3 )
						総 数
桃 源 台 線	小 田 原 駅		湖 尻		2.0	69,980
	"		桃 源 台		31.0	1,271,201
	"		仙 石		2.5	74,274
	箱 根 湯 本 駅		桃 源 台		21.0	410,659
	小 田 原 駅	仙 石	ポ ー ラ 美 術 館		1.0	32,825
	箱 根 湯 本 駅	"	"		2.0	44,456
観光施設めぐり線	天 悠	宮 城 野	湿 生 花 園 前		1.0	5,454
	ユ ネ ッ サ ン 前	"	湖 尻		0.5	21,413
	天 悠	小 塚 林 道	湿 生 花 園 前		17.5	230,098
	強 羅 駅	"	"		15.5	115,025
	天 悠	宮 城 野	御 殿 場 プ レ ミ ア ム ア ウ ト レ ッ ト		9.5	95,113
	強 羅 駅	宮 城 野	"	本 年 運 行 な し	0.0	
アウトレット・時之栖線	箱 根 湯 本 駅	仙 石	御 殿 場 プ レ ミ ア ム ア ウ ト レ ッ ト		2.5	37,625
	"	ア ウ ト レ ッ ト	時 之 栖	2023.3 で 廃 止	0.0	
御 殿 場 線	天 悠	宮 城 野	御 殿 場 駅		1.0	17,764
	"	"	御 殿 場 駅 箱 根 乙 女 口		2.0	28,922

(2) 伊豆箱根バス

路 線 名	起 点	経 由 地	終 点	1日往復回数	年 間 輸 送 人 員 (R5.4 ~ R6.3)		
					総 数	定期券利用	定期券外利用
箱 根 線	小 田 原 駅	国 道	箱 根 町	1.0	11,117	722	10,395
	"	"	関 所 跡	20.5	164,194	101,084	63,110
	"	湯の花	関 所 跡	0.5	3,437	318	3,119
	"	国 道	箱 根 園	1.5	17,993	763	17,230
	"	箱 根 新 道	"	1.5	16,174	742	15,432
湖 尻 ・ 箱 根 園 線	小 田 原 駅	大涌谷・湖尻	"	16.5	443,963	19,128	424,835
	"	湖 尻	"	4.5	52,362	2,863	49,499
	"	早 雲 山	湖 尻	5.0	27,899	7,105	20,794
熱 海 ・ 箱 根 線	熱 海 駅	十 国 峠	元 箱 根	8.0	62,443	4,320	58,123

注) 記載値は年度報告系統別輸送実績より

伊豆箱根バス㈱

4. ケーブルカー乗降客数(早雲山ケーブルカー) (単位 人)

区 分	年 間 乗 降 客 数		
	総 数	乗 車	降 車
令和 2 年 度	1,094,726	547,363	547,363
3 年 度	1,161,016	580,508	580,508
4 年 度	2,138,048	1,069,024	1,069,024
5 年 度	2,947,660	1,473,830	1,473,830
強 羅	1,443,845	804,002	639,843
公園下	34,168	7,898	26,270
公園上	30,004	2,311	27,693
中強羅	24,152	3,231	20,921
上強羅	49,556	19,612	29,944
早雲山	1,365,935	636,776	729,159

箱根登山鉄道㈱

5. ロープウェイ乗降客数

(1) 箱根ロープウェイ (単位 人)

区 分	年 間 乗 降 客 数		
	総 数	乗 車	降 車
令和 2 年 度	1,545,084	772,542	772,542
3 年 度	1,890,354	945,177	945,177
4 年 度	3,259,480	1,629,740	1,629,740
5 年 度	4,762,762	2,381,381	2,381,381

箱根ロープウェイ㈱

(2) 駒ヶ岳ロープウェー (単位 人)

区 分	年 間 乗 降 客 数		
	総 数	乗 車	降 車
令和 2 年 度	168,646	84,323	84,323
3 年 度	470,208	235,104	235,104
4 年 度	625,792	312,896	312,896
5 年 度	令和5年度以降データ掲載不可		

㈱プリンスホテル 箱根園

6. 船舶乗降客数

(1) 箱根海賊船

(単位 人)

区 分	年 間 乗 降 客 数		
	総 数	乗 船	下 船
令 和 2 年 度	918,392	459,196	459,196
3 年 度	915,406	457,703	457,703
4 年 度	1,920,368	960,184	960,184
5 年 度	3,322,024	1,661,012	1,661,012
箱根町	580,481	307,080	273,401
元箱根	1,080,531	442,596	637,935
桃源台	1,661,012	911,336	749,676

(株)小田急箱根

(2) 伊豆箱根船舶

(単位 人)

区 分	年 間 乗 降 客 数		
	総 数	乗 車	降 車
令 和 2 年 度	183,018	91,509	91,509
3 年 度	237,918	118,959	118,959
4 年 度	386,674	193,337	193,337
5 年 度	534,500	267,250	267,250
箱根関所跡	162,500	81,250	81,250
元箱根	214,100	107,050	107,050
箱根園	157,900	78,950	78,950
湖 尻	0	0	0

箱根遊船(株)



7.自動車保有台数

(各年3月31日：単位 台)

区 分	総 数	乗 用			貨 物			乗 合			特 種	大 型 特 殊	貨 物 被けん引
		総 計	普 通	小 型	総 計	普 通	小 型	総 計	普 通	小 型			
令 和 2 年 度	6,061	4,860	2,528	2,332	690	201	484	84	28	56	284	72	5
3 年 度	5,809	4,752	2,496	2,256	693	206	487	79	25	54	208	72	5
4 年 度	5,760	4,697	2,515	2,182	673	206	467	96	45	51	208	72	14
5 年 度	5,705	4,649	2,547	2,102	666	203	463	94	42	52	207	70	19
自 家 用	5,601	4,635	2,547	2,088	637	176	461	52	8	44	188	70	19
営 業 用	104	14	0	14	29	27	2	42	34	8	19	0	0

関東運輸局神奈川運輸支局

8.軽自動車・原動機付自転車等保有台数

(各年3月31日：単位 台)

区 分	総 数	原 動 機 付 自 転 車					小 型 特 殊 自 動 車			軽 自 動 車						二 輪 の 小 型 自 動 車
		総 計	50cc 以下	50ccを 超え 90cc以下	90ccを 超え 125cc 以下	ミ ニ 力	総 計	農 耕 作 業 用	フォーク リフトな ど、その 他	総 計	二 輪	四 輪				
												乗 用		貨 物		
												自 家 用	営 業 用	自 家 用	営 業 用	
令 和 2 年 度	4,074	643	448	37	137	21	46	1	45	3,252	166	2,117	-	946	23	133
3 年 度	3,948	590	410	35	129	16	48	2	46	3,189	164	2,045	-	958	22	121
4 年 度	3,920	597	405	35	138	19	47	2	45	3,157	163	2,028	-	949	17	119
5 年 度	3,918	585	397	36	133	19	47	2	45	3,158	152	2,030	1	958	17	128

総務部税務課

10 . 社 会 保 障

1 . 福 祉

(1) 生活保護の状況

(各年1月1日)

区 分	令和 3 年		4 年		5 年		6 年	
	世帯数	人 員	世帯数	人 員	世帯数	人 員	世帯数	人 員
保護の総数	234	251	237	256	225	244	215	232
生活扶助	187	200	189	204	181	196	169	181
住宅扶助	194	207	195	210	183	194	177	187
教育扶助	3	3	4	5	3	3	1	1
介護扶助	71	71	81	81	73	73	77	77
医療扶助	193	205	200	210	186	189	179	190
保護率(%)	2.32		2.33		2.24		2.12	

福祉部福祉課

(2) 身体障がい者数

(各年4月1日)

区 分	令和 3 年		4 年		5 年		6 年	
総 数	431	( 2 )	427	( 1 )	404	( 1 )	413	( 2 )
うち施設入所	3		5		5		3	
1 級	179	( 1 )	183	( 1 )	176	( 1 )	180	( 1 )
2 級	68	( - )	66	( - )	56	( - )	56	( 1 )
3 級	49	( - )	51	( - )	49	( - )	48	( - )
4 級	103	( 1 )	95	( - )	93	( - )	97	( - )
5 級	14	( - )	15	( - )	14	( - )	14	( - )
6 級	18	( - )	17	( - )	16	( - )	18	( - )

注) 1 . 箱根町身体障がい者名簿からの数値

福祉部福祉課

2 . ( ) 内は、内数で児童数

## (3) 知的障がい者数

(各年4月1日)

年 次	区 分	総 数	最重度 IQ20以下	重 度 IQ21～35	中 度 IQ36～50	軽 度 IQ51～70
令 和 3 年	総 数	112 (12)	13	22	33	44
	18歳未満	16 (1)	1	1	0	14
	18歳以上	96 (11)	12	21	33	30
4 年	総 数	108 (13)	13	24	33	38
	18歳未満	14 (1)	1	1	1	11
	18歳以上	94 (12)	12	23	32	27
5 年	総 数	108 (13)	13	20	31	44
	18歳未満	18 (2)	1	0	0	17
	18歳以上	90 (11)	12	20	31	27
6 年	総 数	112 (13)	13	20	28	51
	18歳未満	19 (2)	1	0	0	18
	18歳以上	93 (11)	12	20	28	33

注) ( ) 内は、内数で施設入所者数

福祉部福祉課

## (4) 高齢者の状況

(各年1月1日：単位 人)

年 次	総 数	60歳以上 65歳未満	65歳以上 70歳未満	70歳以上	独居高齢者 (65歳以上)	施設措置者 (注)
令 和 3 年	5,045	806	915	3,324	1,664	1
4 年	5,003	778	865	3,360	1,658	1
5 年	4,908	766	827	3,315	1,639	1
6 年	4,900	738	820	3,342	1,663	0

(5) 老人福祉センターやまなみ荘月別利用状況

(単位 人)

年度・月別	浴室利用者数	部屋利用者数	合 計
令和2年度	22,664	2,225	24,889
3年度	18,777	2,389	21,166
4年度	19,963	2,581	22,544
5年度	22,668	2,344	25,012
4月	1,950	403	2,353
5月	1,858	203	2,061
6月	2,050	272	2,322
7月	1,963	256	2,219
8月	1,812	116	1,928
9月	1,614	134	1,748
10月	1,983	173	2,156
11月	1,945	150	2,095
12月	2,062	145	2,207
1月	2,195	143	2,338
2月	912	209	1,121
3月	2,324	140	2,464

福祉部福祉課

## (6) 町立認定こども園・保育園

## ア.児童及び職員数

(各年4月1日：単位 人)

区 分	児 童 数								実施内容		職 員 数
	定員数	総 数	0 歳	1 歳	2 歳	3 歳	4 歳	5 歳	実 施	私 的	
令 和 3 年	337	167	4	20	24	33	41	45	158	9	33
4 年	337	152	3	17	21	35	36	40	143	9	38
5 年	337	148	3	18	17	37	37	36	145	3	38
6 年	337	143	6	14	24	25	37	37	139	4	32
湯本幼児学園	117	51	0	5	7	8	19	12	51	0	12
宮城野保育園	100	36	1	3	7	6	9	10	32	4	9
仙石原幼児学園	120	56	5	6	10	11	9	15	56	0	11

注) 児童数には、管外受託児含む

## イ.身 長

(令和6年4月：単位 cm)

区 分	0 歳		1 歳		2 歳		3 歳		4 歳		5 歳	
	男	女	男	女	男	女	男	女	男	女	男	女
全 国 平 均			79.6	76.6	89.0	88.2	95.6	95.7	103.7	102.9	110.5	107.5
町 平 均	71.2	71.6	75.7	79.0	87.0	88.4	98.0	95.5	104.7	101.1	110.3	109.3

## ウ.体 重

(令和5年4月：単位 Kg)

区 分	0 歳		1 歳		2 歳		3 歳		4 歳		5 歳	
	男	女	男	女	男	女	男	女	男	女	男	女
全 国 平 均			10.3	9.7	12.2	12.3	13.8	13.9	16.4	16.5	18.2	17.7
町 平 均	8.5	9.0	10.9	10.3	12.9	12.5	15.7	13.9	17.4	15.9	18.5	19.1

注) 全国平均値は、令和3年度の国民健康・栄養調査が新型コロナウイルス感染症の影響により調査中止となったため数値はありません。

参考として、令和元年度の数値を掲載しています。

福祉部子育て支援課

注) 全国平均は、令和元年度版「国民健康・栄養調査」による数値

## 2. 国民健康保険

### (1) 加入状況

区 分	加入世帯数	世帯数に対する割合	加入被保険者数	人口に対する割合
	世帯	%	人	%
令和2年度	1,925	28.2	2,666	23.8
3年度	1,843	27.4	2,532	23.1
4年度	1,682	24.7	2,255	20.7
5年度	1,652	24.1	2,187	20.2

福祉部保険健康課

### (2) 保険料収納状況

区 分	調 定 額	収入済額	収 納 率	一世帯当たり 調 定 額	一人当たり 調 定 額
	千円	千円	%	円	円
令和2年度	292,557	238,491	81.52	149,264	107,203
3年度4	268,792	228,989	85.19	142,746	102,985
年度5	246,155	213,930	86.91	138,288	101,591
年度	235,395	203,437	86.42	141,124	105,653
現 年 度 分	203,199	193,023	94.99	121,822	91,202
滞 納 繰 越 分	32,196	10,414	32.34	19,302	14,451

注) 一世帯当たり及び一人当たりの調定額は、国保加入者の年度間平均(1,668世帯、2,228人)により算定したもの。

福祉部保険健康課

### (3) 療養諸費

年 度	件 数	費 用 額	保険者負担額
	件	円	円
令和2年度	40,284	1,025,299,398	755,279,156
3年度	41,217	1,091,832,274	807,037,242
4年度	38,327	1,013,018,559	743,459,920
5年度	36,555	923,049,247	680,457,221

福祉部保険健康課

## (4) 療養の給付

年 度	総 数		診 療 費 等			薬 剤 支 給	
	件 数	費 用 額	件 数	費 用 額	受 診 率	件 数	費 用 額
	件	円	件	円	%	件	円
令 和 2 年 度	39,692	1,017,834,401	25,825	832,739,121	946.3	13,868	185,095,280
3 年 度	40,578	1,084,789,141	26,707	902,910,261	1,023.3	13,871	181,878,880
4 年 度	37,763	1,004,793,986	24,757	836,991,466	1,021.0	13,006	167,802,520
5 年 度	36,106	918,300,254	22,970	756,264,464	1,031.0	13,136	162,035,790

福祉部保険健康課

## (5) 診療費等の内訳

## ア.入院（食事療養費を含む）

年 度	件 数	日 数	費 用 額	受 診 率	1 人当たり費用額
	件	日	円	%	円
令 和 2 年 度	664	10,927	427,249,305	24.3	156,559
3 年 度	720	12,183	484,607,817	27.6	185,673
4 年 度	624	10,883	441,863,566	25.8	182,362
5 年 度	513	8,430	355,418,680	23.0	166,183

## イ.入院外等

年 度	件 数	日 数	費 用 額	受 診 率	1 人当たり費用額
	件	日	円	%	円
令 和 2 年 度	20,688	31,345	342,789,376	758.1	125,610
3 年 度	21,198	31,772	354,269,974	812.2	135,736
4 年 度	19,556	29,701	337,857,300	807.1	139,438
5 年 度	18,200	27,768	331,618,430	816.9	148,841

## ウ.歯 科

年 度	件 数	日 数	費 用 額	受 診 率	1 人当たり費用額
	件	日	円	%	円
令 和 2 年 度	4,473	8,150	62,700,440	163.9	22,976
3 年 度	4,789	8,074	64,032,470	183.5	24,534
4 年 度	4,577	7,432	57,270,600	188.9	23,636
5 年 度	4,257	6,848	54,390,810	191.1	24,412

福祉部保険健康課

(6) 療 養 費 等

年 度	総 数		診 療 費 等		その他（柔道整復等）	
	件 数	費 用 額	件 数	費 用 額	件 数	費 用 額
	件	円	件	円	件	円
令 和 2 年 度	591	7,464,997	54	1,935,570	537	5,529,427
3 年 度	639	7,043,133	14	107,830	625	6,935,303
4 年 度	564	8,224,573	40	887,510	524	7,337,063
5 年 度	449	4,784,993	20	184,470	429	4,564,523

福祉部保険健康課

(7) 保 険 給 付  
ア.高額療養費

年 度	件 数	高額療養費	1 件当たり支給額
	件	円	円
令 和 2 年 度	1,875	115,418,517	61,557
3 年 度	1,924	117,299,455	60,966
4 年 度	1,703	107,117,788	62,899
5 年 度	1,981	105,933,548	53,475

イ.出産育児一時金

年 度	件 数	支給基準額	支 給 額
	件	円	円
令 和 2 年 度	5	420,000	2,100,000
3 年 度	3	420,000	1,260,000
4 年 度	3	420,000	1,260,000
5 年 度	4	500,000	2,000,000

ウ.葬 祭 費

年 度	件 数	支給基準額	支 給 額
	件	円	円
令 和 2 年 度	16	50,000	800,000
3 年 度	23	50,000	1,150,000
4 年 度	20	50,000	1,000,000
5 年 度	19	50,000	950,000

福祉部保険健康課



## (8) 保 健 事 業

## ア.特定健康診査

年 度	対象者数	受診者数	受診率
	人	人	%
令 和 4 年 度	1,807	615	34.0
5 年 度	1,511	552	36.5

## イ.特定保健指導

年 度	積極の支援				動機付け支援			
	対象者数	利用者数	終了者数	実施率 *	対象者数	利用者数	終了者数	実施率 *
	人	人	人	%	人	人	人	%
令 和 4 年 度	19	0	0	0.0	39	3	2	5.1
5 年 度	13	2	1	7.7	38	10	10	26.3

注) 実施率は、終了者数 / 対象者数により算出。

福祉部保険健康課

## 3.長寿健康診査

年 度	対象者数	受診者数	受診率
	人	人	%
令 和 4 年 度	2,128	766	36.0
5 年 度	2,283	791	34.6

福祉部保険健康課

## 4.介 護 保 険

## (1) 第1号被保険者加入状況

区 分	令和5年3月31日現在		令和6年3月31日現在	
	人	%	人	%
総 数	4,143	100.0%	4,129	100.0%
湯 本	968	23.4%	954	23.1%
温 泉	418	10.1%	419	10.1%
宮 城 野	1,041	25.1%	1,037	25.1%
仙 石 原	1,277	30.8%	1,282	31.0%
箱 根	386	9.3%	377	9.1%
住所地特例	53	1.3%	60	1.5%

福祉部福祉課

## (2) 第1号被保険者保険料収納状況

区 分	調 定 額	収入済額	収 納 率
	千円	千円	%
令 和 2 年 度	307,278	298,022	96.99
3 年 度	318,931	311,618	97.71
4 年 度	315,532	310,630	98.45
5 年 度	315,650	307,762	97.50

福祉部福祉課・保険健康課

(3) 保険給付

ア 介護サービス等給付費

区 分	件 数	介 護 費 用 額	保険給付額
	件	円	円
令和 2 年 度	15,987	1,261,337,978	1,124,594,414
居宅サービス	12,718	439,035,012	391,997,168
地域密着型サービス	1,117	163,755,399	145,077,372
施設サービス	2,152	658,547,567	587,519,874
3 年 度	16,626	1,273,022,342	1,136,035,740
居宅サービス	13,337	454,004,922	405,768,471
地域密着型サービス	1,211	177,266,252	157,693,812
施設サービス	2,078	641,751,168	572,573,457
4 年 度	18,169	1,307,389,558	1,167,304,527
居宅サービス	15,017	508,594,237	454,685,499
地域密着型サービス	1,160	182,383,383	162,378,373
施設サービス	1,992	616,411,938	550,240,655
5 年 度	18,492	1,370,138,388	1,220,139,566
居宅サービス	15,367	539,980,267	481,153,678
地域密着型サービス	1,054	174,412,691	154,531,156
施設サービス	2,071	655,745,430	584,454,732

イ 高額介護サービス等費

区 分	件 数	保険給付額	1件あたり給付額
	件	円	円
令和 2 年 度	2,739	39,081,063	14,268
3 年 度	2,703	36,652,282	13,560
4 年 度	2,505	32,563,762	13,000
5 年 度	2,881	40,782,142	14,156

ウ 特定入所者介護サービス等費

区 分	件 数	保険給付額	1件あたり給付額
	件	円	円
令和 2 年 度	2,810	50,947,345	18,131
3 年 度	2,658	43,753,265	16,461
4 年 度	2,392	32,610,109	13,633
5 年 度	2,274	30,555,574	13,437

エ 高額医療合算介護（介護予防）サービス費

区分	件数	保険給付額	1件あたり給付額
	件		円
令和 2 年 度	144	4,515,946	31,361
3 年 度	119	4,442,235	37,330
4 年 度	119	3,804,716	31,972
5 年 度	102	2,534,699	24,850

福祉部福祉課

(4) 要介護認定者数及び介護（介護予防）サービス受給者数 (各年度3月報告分) (単位 人)

介護度		要支援 1	要支援 2	要介護 1	要介護 2	要介護 3	要介護 4	要介護 5	合計
令和2年度	認定者数	73	89	161	111	113	87	63	697
	受給者数	40	52	163	122	127	90	61	655
	居宅介護（介護予防）受給者数	40	52	115	81	46	27	19	380
	地域密着型（介護予防）サービス受給者数	0	0	38	24	18	8	6	94
	施設介護サービス受給者数	0	0	10	17	63	55	36	181
	介護老人福祉施設	0	0	0	8	34	32	25	99
	介護老人保健施設	0	0	9	6	21	14	4	54
	介護療養型医療施設	0	0	0	0	0	1	1	2
	介護医療院	0	0	1	3	8	8	6	26
3年度	認定者数	100	92	169	133	98	95	71	758
	受給者数	46	67	168	136	118	78	63	676
	居宅介護（介護予防）受給者数	46	65	118	88	44	28	22	411
	地域密着型（介護予防）サービス受給者数	0	2	38	27	25	5	4	101
	施設介護サービス受給者数	0	0	12	21	49	45	37	164
	介護老人福祉施設	0	0	0	8	29	26	26	89
	介護老人保健施設	0	0	10	8	12	15	7	52
	介護療養型医療施設	0	0	0	0	0	0	0	0
	介護医療院	0	0	2	5	8	4	4	23
4年度	認定者数	85	98	175	126	113	92	75	764
	受給者数	44	60	178	124	120	95	65	686
	居宅介護（介護予防）受給者数	44	58	132	85	55	33	24	431
	地域密着型（介護予防）サービス受給者数	0	2	35	18	24	4	7	90
	施設介護サービス受給者数	0	0	11	21	41	58	34	165
	介護老人福祉施設	0	0	0	5	26	35	21	87
	介護老人保健施設	0	0	8	8	10	16	6	48
	介護療養型医療施設	0	0	0	0	0	0	0	0
	介護医療院	0	0	3	8	5	7	7	30
5年度	認定者数	72	95	205	120	124	103	85	804
	受給者数	36	64	173	122	133	97	77	702
	居宅介護（介護予防）受給者数	36	63	135	79	72	31	31	447
	地域密着型（介護予防）サービス受給者数	0	1	28	17	18	7	8	79
	施設介護サービス受給者数	0	0	10	26	43	59	38	176
	介護老人福祉施設	0	0	0	7	23	31	20	81
	介護老人保健施設	0	0	7	8	13	19	7	54
	介護療養型医療施設	0	0	0	0	0	0	0	0
	介護医療院	0	0	3	11	7	9	11	41

## 5.国民年金

### (1) 被保険者数

(単位 人)

年 度	被 保 険 者 数				免 除		付 加 年 金	
	総 数	第1号	任 意	第3号	法 定	申 請	強 制	任 意
令 和 2 年 度	1,538	1,148	16	374	83	299	-	27
3 年 度	1,515	1,147	21	347	84	319	-	40
4 年 度	1,427	1,074	18	335	77	310	-	42
5 年 度	1,397	1,047	20	330	80	318	-	45

福祉部保険健康課

### (2) 被保険者の異動状況

(各年3月31日：単位 人)

年 度	被保険者数	年 度 中 増 減				
		増 減	増		減	
			取 得	転 入	喪 失	転 出
令 和 2 年 度	1,538	42	576	214	673	159
3 年 度	1,515	23	419	211	520	133
4 年 度	1,427	88	446	181	582	133
5 年 度	1,397	30	566	250	707	139

福祉部保険健康課

### (3) 受給者数

(単位 人)

区 分	令 和 2 年 度		3 年 度		4 年 度		5 年 度	
	抛 出	福 祉	抛 出	福 祉	抛 出	福 祉	抛 出	福 祉
死亡一時金	4	-	3	-	0	-	...	...
総 数	4,016	95	4,021	92	3,990	86	3,994	83
老 齢	3,939	-	3,926	-	3,899	-	3,905	-
障 害	62	95	79	92	73	86	69	83
母 子	-	-	-	-	-	-	-	-
寡 婦	2	-	2	-	2	-	2	-
遺 族	13	-	14	-	16	-	18	-

注) 死亡一時金は、令和5年度より集計方法に変更があったことから、自治体ごとの受給者数が把握できなくなったもの。

福祉部保険健康課

6.児童手当

(1) 受給者数・児童数

年 度	区 分			算定基礎児童別受給者数（世帯）							児童数 （人）	
				総 数	1人	2人	3人	4人	5人	6人		
令和2年度	総 数			564	448	100	14	2	0	0	698	
	年 齢 区 分	3 歳 未 満	被 用 者	72	69	3	0	0	0	0	75	
			非 被 用 者	18	16	2	0	0	0	0	20	
		3 歳 以 上 小 学 校 修 了 前	被 用 者	210	132	67	10	1	0	0	300	
			非 被 用 者	67	48	14	4	1	0	0	92	
			小 学 校 終 了 後 中 学 校 終 了 前	被 用 者	153	143	10	0	0	0	0	163
				非 被 用 者	44	40	4	0	0	0	0	48
3 年 度	総 数			523	419	90	14	0	0	0	641	
	年 齢 区 分	3 歳 未 満	被 用 者	68	63	5	0	0	0	0	73	
			非 被 用 者	17	17	0	0	0	0	0	17	
		3 歳 以 上 小 学 校 修 了 前	被 用 者	203	131	62	10	0	0	0	285	
			非 被 用 者	57	40	13	4	0	0	0	78	
			小 学 校 終 了 後 中 学 校 終 了 前	被 用 者	142	132	10	0	0	0	0	152
				非 被 用 者	36	36	0	0	0	0	0	36
4 年 度	総 数			440	333	94	13	0	0	0	560	
	年 齢 区 分	3 歳 未 満	被 用 者	59	50	8	1	0	0	0	69	
			非 被 用 者	9	9	0	0	0	0	0	9	
		3 歳 以 上 小 学 校 修 了 前	被 用 者	167	103	55	9	0	0	0	240	
			非 被 用 者	61	42	16	3	0	0	0	83	
			小 学 校 終 了 後 中 学 校 終 了 前	被 用 者	115	101	14	0	0	0	0	129
				非 被 用 者	29	28	1	0	0	0	0	30
5 年 度	総 数			417	305	98	14	0	0	0	541	
	年 齢 区 分	3 歳 未 満	被 用 者	75	63	11	1	0	0	0	88	
			非 被 用 者	15	14	1	0	0	0	0	16	
		3 歳 以 上 小 学 校 修 了 前	被 用 者	170	108	52	10	0	0	0	242	
			非 被 用 者	59	37	19	3	0	0	0	84	
			小 学 校 終 了 後 中 学 校 終 了 前	被 用 者	79	66	13	0	0	0	0	92
				非 被 用 者	19	17	2	0	0	0	0	19

注）被用者には特例給付者を含むもの。

福祉部子育て支援課

(2) 児童扶養手当・特別児童扶養手当受給者数

（単位 人）

年 度	総 数	児童扶養手当	特別児童扶養手当
令 和 2 年 度	95	91	4
3 年 度	85	81	4
4 年	68	66	2
度5 年	65	63	2

福祉部子育て支援課

7 . 敬老祝金支給状況

区 分	金 額	該 当 者	支給総額
	円	人	円
令 和 2 年 度		193	1,225,000
3 年 度		244	1,580,000
4 年 度		235	1,570,000
5 年 度		203	1,365,000
80 歳	5,000	141	705,000
90 歳	10,000	58	580,000
100 歳	20,000	4	80,000

福祉部福祉課

# 11.保 健 ・ 衛 生

## 1.母子関係健診状況

### (1) 妊婦健康診査（H B S 抗原検査を含む）

（単位 人）

年 度	受診券交付数	延受診者数						
		1回目	2回目	3回目	4回目	5回目	6回目	7回目
令和 2 年 度	481	30	20	27	20	26	27	23
3 年 度	430	33	32	35	32	30	32	28
4 年 度	462	35	30	30	27	24	20	21
5 年 度	546	34	39	37	38	37	38	39

（単位 人）

年 度	受診券交付数	延受診者数							
		8回目	9回目	10回目	11回目	12回目	13回目	14回目	計
令和 2 年 度	481	19	16	14	11	7	2	2	376
3 年 度	430	28	29	26	25	21	16	13	380
4 年 度	462	18	17	16	16	14	11	9	288
5 年 度	546	34	30	30	30	26	19	17	448

福祉部子育て支援課

### (2) 4か月児健康診査

（単位 人）

年 度	対象者数	受 診 者 数						受診率 (%)
		総 数	湯 本	温 泉	宮城野	仙石原	箱 根	
令和 2 年 度	30	29	10	1	3	14	1	96.7
3 年 度	24	23	3	3	4	10	3	95.8
4 年 度	25	26	9	3	3	11	0	104.0
5 年 度	34	32	8	2	7	14	1	94.1

福祉部子育て支援課

### (3) 10か月児健康診査

（単位 人）

年 度	対象者数	受 診 者 数						受診率 (%)
		総 数	湯 本	温 泉	宮城野	仙石原	箱 根	
令和 2 年 度	28	23	9	3	2	8	1	82.1
3 年 度	26	25	5	3	3	12	2	96.2
4 年 度	31	30	10	1	5	12	2	96.8
5 年 度	21	22	7	4	3	8	0	104.8

福祉部子育て支援課

(4) 1歳6か月児健康診査

(単位 人)

年 度	対象者数	受 診 者 数						受診率(%)
		総 数	湯 本	温 泉	宮城野	仙石原	箱 根	
令和 2 年 度	38	35	14	2	5	11	3	92.1
3 年 度	30	27	8	2	4	11	2	90.0
4 年 度	25	24	2	4	6	9	3	96.0
5 年 度	28	29	12	1	4	12	0	103.6

福祉部子育て支援課

(5) 3歳6か月児健康診査

(単位 人)

年 度	対象者数	受 診 者 数						受診率(%)
		総 数	湯 本	温 泉	宮城野	仙石原	箱 根	
令和 2 年 度	52	42	11	3	8	16	4	80.8
3 年 度	36	32	7	1	5	16	3	88.9
4 年 度	31	34	9	3	8	12	2	109.7
5 年 度	32	32	12	2	6	10	2	100.0

福祉部子育て支援課

(6) 乳幼児歯科健康診査

(単位 人)

年 度	対象者数	受 診 者 数						受診率(%)
		総 数	湯 本	温 泉	宮城野	仙石原	箱 根	
令和 2 年 度	110	87	17	5	16	40	9	79.1
3 年 度	91	75	24	6	13	29	3	82.4
4 年 度	93	80	25	6	13	31	5	86.0
5 年 度	66	58	13	8	6	26	5	87.9

福祉部子育て支援課



## 2.成人関係検診状況

### (1) 一般健康診査

年 度	受 診 者 数						異常なし	所見あり
	総 数	湯 本	温 泉	宮城野	仙石原	箱 根		
令 和 2 年 度	13	6	0	4	3	0	0	13
3 年 度	18	10	1	5	2	0	1	17
4 年 度	15	8	0	4	3	0	0	15
5 年 度	12	6	0	4	2	0	0	12

福祉部保険健康課

### (2) 胃がん検診

(単位 人)

年 度	受 診 者 数						異常なし	要精検者	精検受診者			
	総 数	湯 本	温 泉	宮城野	仙石原	箱 根			総 数	異常なし	所見あり	がん患者
令 和 2 年 度	218	46	30	46	73	23	212	6	5	1	4	0
3 年 度	252	53	23	55	97	24	246	6	6	0	6	0
4 年 度	218	38	27	51	83	19	213	5	4	2	2	0
5 年 度	222	40	18	59	87	18	218	4	4	1	3	0

福祉部保険健康課

### (3) 大腸がん検診

(単位 人)

年 度	受 診 者 数						異常なし	要精検者	精検受診者			
	総 数	湯 本	温 泉	宮城野	仙石原	箱 根			総 数	異常なし	所見あり	がん患者
令 和 2 年 度	1,301	360	114	311	368	148	1,171	130	70	8	53	9
3 年 度	1,329	356	118	324	389	142	1,223	106	63	12	48	3
4 年 度	1,229	311	119	307	377	115	1,131	98	66	19	41	6
5 年 度	1,263	326	117	328	368	124	1,181	82	53	12	36	5

令和4年度の精検受診者の「所見あり」41名のうち1名は、「がん疑い」であったもの。

福祉部保険健康課

### (4) 肺がん検診

(単位 人)

年 度	受 診 者 数						異常なし	要精検者	精検受診者			
	総 数	湯 本	温 泉	宮城野	仙石原	箱 根			総 数	異常なし	所見あり	がん患者
令 和 2 年 度	1,305	380	92	270	411	152	1,248	57	46	18	28	0
3 年 度	1,325	382	94	279	433	137	1,245	80	60	31	29	0
4 年 度	1,351	340	126	330	427	128	1,290	61	47	27	17	3
5 年 度	1,409	345	122	392	414	136	1,366	43	35	13	21	1

令和3年度の精検受診者の「所見あり」29名のうち2名、令和4年度は、17名のうち2名が「がん疑い」であったもの。

福祉部保険健康課

令和5年度の精検受診者の「所見あり」21名のうち1名は、「がん疑い」であったもの。

(5) 子宮がん検診

年 度	受 診 者 数						体部がん 受診者 (再掲)	異常なし	要治療 要経過観察 (がんを除く)	要精検者	精検受診者			
	総 数	湯 本	温 泉	宮城野	仙石原	箱 根					総 数	異常なし	所見あり	がん患者
令 和 2 年 度	432	88	48	128	135	33	36	429	0	3	3	2	1	0
3 年 度	498	102	41	147	167	41	35	467	0	5	2	0	2	0
4 年 度	477	92	45	148	157	35	36	475	0	2	2	2	0	0
5 年 度	518	101	44	163	177	33	42	511	0	7	7	3	3	1

令和元年度以降、体部がん検診の受診者に要精検者はなかったが、令和5年度1名の要精検者が体がんであったもの。

福祉部保険健康課

(6) 乳がん検診

年 度	受 診 者 数						異常なし	要治療 要経過観察 (がんを除く)	要精検者	精検受診者			
	総 数	湯 本	温 泉	宮城野	仙石原	箱 根				総 数	異常なし	所見あり	がん患者
令 和 2 年 度	252	40	27	82	79	24	232	0	20	20	14	6	0
3 年 度	297	56	33	82	101	25	276	0	21	18	10	8	0
4 年 度	303	51	28	98	102	24	282	2	19	15	5	7	3
5 年 度	325	53	36	96	121	19	241	63	21	18	9	8	1

福祉部保険健康課

(7) 前立腺がん検診

年 度	受 診 者 数						異常なし	要経過観察 (がんを除く)	要精検者	精検受診者			
	総 数	湯 本	温 泉	宮城野	仙石原	箱 根				総 数	異常なし	所見あり	がん患者
令 和 2 年 度	523	126	44	139	149	65	467	0	56	18	2	15	1
3 年 度	548	128	57	135	163	65	482	0	66	28	5	21	2
4 年 度	510	114	51	127	163	55	444	0	66	34	11	20	3
5 年 度	518	120	49	143	149	57	444	0	74	39	14	21	4

令和3年度の精検受診者の「所見あり」21名のうち2名は「がん疑い」、令和5年度の「所見あり」21名のうち1名は

福祉部保険健康課

「がん疑い」であったもの。

(8) 胃がんリスク検診

年 度	受 診 者 数						異常なし	要治療 要経過観察 (がんを除く)	要精検者	精検受診者			
	総 数	湯 本	温 泉	宮城野	仙石原	箱 根				総 数	異常なし	所見あり	がん患者
令 和 2 年 度	45	10	2	15	8	10	30	0	15	6	2	4	0
3 年 度	43	7	4	14	16	2	30	0	13	8	3	5	0
4 年 度	53	9	3	15	22	4	37	0	16	13	5	8	0
5 年 度	35	9	3	10	10	3	20	0	15	12	1	11	0

福祉部保険健康課

(9) 胃がん内視鏡検診

年 度	受 診 者 数						異常なし	要治療 要経過観察 (がんを除く)	要精検者	精検受診者				予診のみ
	総 数	湯 本	温 泉	宮城野	仙石原	箱 根				総 数	異常なし	所見あり	がん患者	
令 和 4 年 度	25	3	2	9	8	3	20	4	1	1	0	1	0	5
5 年 度	33	2	4	9	14	4	21	11	1	1	0	1	0	3

令和4年9月1日から実施したもの。

福祉部保険健康課

### 3.健康教育・地域支援事業の状況

(単位 人)

区 分	令 和 2 年 度	3 年 度	4 年 度	5 年 度
健 康 教 育	585	1,168	1,797	1,792
ブレママ・パパ教室（出産前教室）	5	8	7	4
育児教室「たんぽぽ教室」	45			
すこやか親子教室		41	84	76
赤ちゃん和妈妈パパの教室	10	51	134	152
離乳食教室（モグモグゴックン、かみかみパクパク）	10	51	134	152
はつらつ町民健康教室	67	95	110	86
食文化継承事業	中止	4	12	7
乳房自己触診教育	221	230	231	244
健康づくり各種測定	中止	275	574	508
健康づくり推進委員研修及び地区活動支援	中止	84	127	104
ゲートキーパー養成講座	37	中止	40	31
「いきいきHAKONE体操」普及講習会	37	108	100	133
食育推進事業	113	183	184	187
健康支援プログラム事業	20	-	22	78
ゲートキーパーフォローアップ研修会	20	38	38	30
地 域 支 援 事 業	1,065	2,155	2,155	1,960
ゆっくりゆったり運動教室	188	151	151	13
脳と体の若返り教室	141	133	133	72
にこにこ運動教室	736	1,855	1,855	1,791
高齢者水中運動教室	-	16	16	84
保健事業と介護予防の一体化事業	-	72	72	95
ポピュレーションアプローチ（運動指導）	-	22	22	43
ポピュレーションアプローチ（口腔指導）	-	30	30	40
ハイリスクアプローチ（栄養指導）	-	8	8	8
ハイリスクアプローチ（口腔指導）	-	12	12	4

注） 1. 令和3年度より、育児教室「たんぽぽ教室」から「すこやか親子教室」へ名称変更

福祉部福祉課・子育て支援課・保険健康課

注） 2. 令和2年度からはつらつ町民健康教室は、働く世代のための健康づくり教室、脳血管疾患（脳卒中）予防教室、疾患予防セミナーの4教室を実施。

脳血管疾患（脳卒中）予防教室を実施。

注） 3. 令和5年度の食育推進事業は、「こどもの食育クッキング！」災害時の食の備え、減塩食の普及、（プラス70gの）野菜摂取の普及の4教室を実施。

#### 4.健康相談状況

(単位 人)

年 度	総 数	所内指導	老 人 健康相談	老人クラブ 健康相談	煙 宿 健康の日	その他
令和 2 年 度	2,245	2,153	81	0	11	0
3 年 度	2,573	2,489	76	中止	8	0
4 年 度	1,160	1,105	55	中止	-	0
5 年 度	2,933	2,903	30	0	-	0

注) 1. 令和2年度は、コロナ禍でイベントが中止となりイベント開催時の健康相談がなかった。

福祉部福祉課・保険健康課

2. 令和5年度の所内指導は、がん検診未受診者及びがん検診の精密検査未受診者に対し文書及び電話による受診勧奨を実施。

#### 5.家庭訪問状況

(単位 人)

年 度	総 数	乳幼児	生活習慣病		その他
			39歳以下	40歳以上	
令和 2 年 度	320	51	-	9	260
3 年 度	210	39	-	16	174
4 年 度	105	30	-	7	68
5 年 度	272	42	0	2	228

注) 1. 令和2年度はコロナ禍のため高齢者訪問を実施

福祉部子育て支援課・保険健康課

#### 6.予防接種状況

(単位 人)

年 度	四 種 混 合	三 種 混 合	二 種 混 合	麻しん風しん 混 合	麻しん	風しん	日 本 脳 炎	B C G	不活化 ポリオ
令和 2 年 度	123	0	28	76	0	0	170	27	0
3 年 度	110	0	25	70	0	0	98	27	0
4 年 度	114	0	30	59	0	0	126	24	0
5 年 度	140	0	21	59	0	0	116	32	0

年 度	高齢者 インフルエンザ	高齢者 肺炎球菌	ヒブ	小児用 肺炎球菌	子宮頸がん	水痘	B 型 肝 炎	ロタウイルス ワクチン	大人の風疹	带状疱疹
令和 2 年 度	2,565	136	124	122	4	65	78	35	4	-
3 年 度	2,165	106	106	107	23	56	86	69	4	-
4 年 度	2,078	109	93	95	45	43	65	55	2	-
5 年 度	1,978	122	131	130	75	45	92	83	7	114

注) 1. 平成7年4月2日から平成19年4月1日生まれの方を対象に、日本脳炎の接種対象期間を拡大。

福祉部保険健康課

2. 平成26年10月1日から経過措置(5年間)として、70～100歳の5歳刻みの方及び101歳以上の方(初年度のみ)に高齢者肺炎球菌を実施。

3. ロタウイルスワクチン定期接種は令和2年10月から開始。

7. 献 血

(単位 人)

年 度	受 付 数			不 適 数			献 血 数		
	総 数	200m	400m	総 数	200m	400m	総 数	200m	400m
令 和 2 年 度	203	5	198	17	1	16	186	4	182
3 年 度	178	4	174	23	2	21	155	2	153
4 年 度	151	7	144	18	1	17	133	6	127
5 年 度	155	9	146	14	0	14	141	9	132

福祉部保険健康課

8. 医療施設

(各年3月31日)

年 次	病院診療所数	病 床 数	歯科診療所数
令 和 2 年 度	6	191	7
3 年 度	6	191	6
4 年 度	6	191	5
5 年 度	6	191	4

福祉部保険健康課

9. 休日救急患者当番医月別取扱状況

(単位 人)

年 度	総数	4月	5月	6月	7月	8月	9月	10月	11月	12月	1月	2月	3月
令 和 2 年 度	116	3	12	11	5	13	4	12	7	11	26	7	5
3 年 度	106	5	13	3	19	4	11	1	7	1	27	3	12
4 年 度	136	4	11	6	17	22	11	18	5	4	26	7	5
5 年 度	215	6	4	17	9	25	11	24	9	39	37	14	20

注) 平成27年度から、歯科については廃止。

福祉部保険健康課

10 .年齢別死亡者数

(単位 人)

年 次	総 数	1歳 未満	1～ 9歳	10～ 19歳	20～ 29歳	30～ 39歳	40～ 49歳	50～ 59歳	60～ 69歳	70～ 79歳	80歳 以上
令和元年	194	-	-	-	-	-	4	5	15	46	124
2 年	180	-	-	-	1	1	2	6	16	47	107
3 年	178	-	-	1	-	-	5	1	11	34	126
4 年	206	-	-	-	-	1	2	6	14	51	132

福祉部保険健康課

11 .主要死因別死亡者数

(単位 人)

区 分	令和元年	2 年	3 年	4 年
総 数	194	180	178	206
悪 性 新 生 物 ( )	49	52	40	62
脳 血 管 疾 患 ( )	18	11	13	13
心 疾 患 ( )	29	27	25	44
肺 炎	13	13	12	8
腎 不 全 ( 腎 炎 を 含 む )	5	4	-	5
不 慮 の 事 故	5	9	7	3
糖 尿 病	1	1	1	3
肝 疾 患	1	3	2	1
老 衰	18	18	21	21
自 殺	4	2	3	1
高 血 圧 性 疾 患	1	2	3	1
先 天 異 常	-	1	-	-
そ の 他	50	37	51	44

注) ( ) は生活習慣病主要原因である。

福祉部保険健康課

12. 畜犬登録

(単位 頭)

年 度	登 録 数					
	総 数	湯 本	温 泉	宮城野	仙石原	箱 根
令 和 2 年 度	479	107	33	126	160	53
3 年 度	453	102	30	129	141	51
4 年 度	464	97	31	133	153	50
5 年 度	430	89	21	120	154	46

環境整備部環境課

13 .清 掃 美 化

(1) 月別ごみ搬入状況

(単位 トン)

年 度・月 別	総 数		可 燃 物		不 燃 物	
	搬 入 量	1日当たり 搬 入 量	搬 入 量	1日当たり 搬 入 量	搬 入 量	1日当たり 搬 入 量
令 和 2 年 度	11,256.69	30.84	10,356.59	28.37	900.10	2.47
3 年 度	11,483.09	31.46	10,567.10	29.00	915.99	2.51
4 年 度	12,579.92	34.47	11,589.47	31.75	990.45	2.71
5 年 度	12,836.80	35.26	11,806.18	32.43	1,030.62	2.83
4 月	1,054.51	35.14	971.06	32.36	83.45	2.78
5 月	1,126.68	36.34	1,035.21	33.39	91.47	2.95
6 月	1,031.12	34.36	951.09	31.70	80.03	2.66
7 月	1,126.51	36.33	1,044.18	33.68	82.33	2.65
8 月	1,235.23	39.84	1,141.60	36.82	93.63	3.02
9 月	1,059.95	35.33	975.62	32.52	84.33	2.81
10 月	1,098.37	35.42	1,008.21	32.52	90.16	2.90
11 月	1,134.97	37.82	1,049.20	34.97	85.77	2.85
12 月	1,167.09	37.64	1,071.88	34.57	95.21	3.07
1 月	946.68	32.63	866.17	29.86	80.51	2.77
2 月	818.63	28.22	744.19	25.66	74.44	2.56
3 月	1,037.06	33.45	947.77	30.57	89.29	2.88

環境整備部環境課



## (2) ごみ処理処分量

令和5年度

(単位 トン)

区 分	焼 却	資源回収	埋 立	計
可 燃 物	12,434.29	-	-	12,434.29
不 燃 物	-	402.51	-	402.51
総 量	12,434.29	402.51	-	12,836.80
日 平 均	34.16	1.10	-	35.26
構 成 比	96.86%	3.14%	-	100.00%
焼 却 残 灰	-	-	416.28	416.28
焼 却 残 渣	-	-	488.91	488.91
総 量	-	-	905.19	905.19

注) 粗大可燃・不燃物に含有される焼却分を含む

環境整備部環境課

## (3) し尿処理状況

(各年3月31日)

区 分	令和 2 年 度		3 年 度		4 年 度		5 年 度	
	戸 数	人 口	戸 数	人 口	戸 数	人 口	戸 数	人 口
総 数	戸 3,298	人 5,424	戸 3,222	人 5,249	戸 3,215	人 5,150	戸 3,310	人 5,269
汲 取 式 便 所	55	88					38	62
下 水 道	3,243	5,336	3,222	5,249	3,215	5,150	3,272	5,207

環境整備部環境課・上下水道温泉課

(4) 月別し尿処理状況

(単位 k)

年度・月別	総 数		生 し 尿		浄 化 槽 汚 泥	
	搬 入 量	1日当たり 搬 入 量	搬 入 量	1日当たり 搬 入 量	搬 入 量	1日当たり 搬 入 量
令 和 2 年 度	7,649.2	21.0	229.9	0.6	7,419.3	20.3
3 年 度	8,056.9	22.1	247.3	0.7	7,809.6	21.4
4 年 度	8,337.8	22.8	277.0	0.8	8,060.8	22.1
5 年 度	9,774.5	27.2	301.7	1.2	9,472.8	26.0
4 月	877.8	29.7	26.1	1.3	851.7	28.4
5 月	866.5	28.4	31.2	1.5	835.3	26.9
6 月	945.8	31.8	21.9	1.0	923.9	30.8
7 月	1,045.3	34.1	20.6	1.0	1,024.7	33.1
8 月	627.3	20.5	26.4	1.1	600.9	19.4
9 月	752.0	25.3	16.6	0.8	735.4	24.5
10 月	757.2	25.1	47.9	2.2	709.3	22.9
11 月	806.6	27.3	28.9	1.4	777.7	25.9
12 月	712.1	23.3	18.6	0.9	693.5	22.4
1 月	761.5	24.9	20.8	1.0	740.7	23.9
2 月	721.9	25.1	18.7	0.9	703.2	24.2
3 月	900.5	29.5	24.0	1.2	876.5	28.3

環境整備部環境課

## 12.治 安 ・ 災 害

### 1.地域別交通事故発生状況

区 分		令和 2 年			3 年			4 年			5 年		
		件 数	死 者	傷 者	件 数	死 者	傷 者	件 数	死 者	傷 者	件 数	死 者	傷 者
総 数		87	3	124	81	3	122	103	1	141	77	0	124
湯 本 茶 屋		20	2	29	11	0	15	16	0	22	13	0	17
塔 之 澤		4	0	5	1	0	1	3	0	3	1	0	1
須 雲 川		5	0	7	4	0	6	3	0	4	1	0	1
畑 平 宿 台		0	0	0	0	0	0	3	0	6	5	0	10
大 平 ノ 下		3	0	4	4	0	5	6	0	11	4	0	20
宮 底 倉 谷		5	0	8	5	0	8	8	0	12	3	0	5
小 宮 城 野 賀		0	0	0	5	0	7	5	0	8	3	0	7
木 強 ノ 平 原		1	0	1	0	0	0	0	0	0	0	0	0
仙 箱 根 湯		3	0	5	1	0	1	1	0	1	2	0	2
元 芦 之		1	0	1	3	0	4	2	0	3	5	0	7
		1	0	0	1	0	1	2	0	2	3	0	4
		0	0	1	4	2	8	4	0	5	6	0	7
		0	0	0	0	0	0	1	0	1	3	0	3
		23	0	38	22	1	34	19	1	24	12	0	17
		12	0	13	13	0	21	16	0	20	9	0	13
		8	0	10	7	0	11	13	0	18	6	0	9
		1	1	2	0	0	0	1	0	1	1	0	1

小田原警察署

2. 月別交通事故発生状況

年度・月別	件 数	死 者	傷 者
	件	人	人
令和 2 年	87	3	124
3 年	81	3	122
4 年	103	1	141
5 年	77	0	124
1 月	2	0	2
2 月	10	0	16
3 月	12	0	26
4 月	3	0	5
5 月	1	0	1
6 月	12	0	18
7 月	2	0	2
8 月	14	0	21
9 月	4	0	9
10 月	3	0	9
11 月	9	0	9
12 月	5	0	6

小田原警察署

### 3 . 刑法犯発生状況

(単位 件)

年 度	総 数	凶 悪 犯				粗 暴 犯				窃 盗	知 能 犯			風 俗 犯		その他
		強 盗	放 火	強 制 性 交 等	殺 人	暴 行	傷 害	脅 迫	恐 喝		詐 欺	横 領	偽 造	とばく	わいせつ	
令和 2 年 度	42	0	0	0	0	0	0	0	0	35	2	0	0	0	2	3
3 年 度	45	0	0	0	0	1	5	0	0	26	6	0	0	0	1	6
4 年 度	37	0	0	0	0	0	7	0	0	20	2	0	1	0	0	7
5 年 度	43	0	0	0	1	4	1	0	0	30	4	0	0	0	0	3

小田原警察署

4 .窃盗手口別発生状況

( 令和5年度：単位 件 )

交 番 別	総 数	侵 入 窃 盗								乗 り 物 盗			非 侵 入 盗						
		事 務 所 荒 し	旅 館 荒 し	出 店 荒 し	倉 庫 荒 し	空 き 巣	忍 込 み	居 空 き	そ の 他	自 動 車 盗	オ ー ト バ イ 盗	自 転 車 盗	詐 欺 盗	車 上 ね ら い	工 事 場 ね ら い	万 引	す り	客 室 ね ら い	そ の 他
総 数	30			1		2			3		1					2		6	15
湯 本	16					2			1									6	7
宮 ノ 下	4			1												1			2
宮 城 野	1										1								
仙 石 原	1															1			
高 原	4								2										2
箱 根	3																		3
元 箱 根	1																		1

小田原警察署

5.救急車の活動状況  
(1) 地域別出動件数

(単位 件)

年次・月別	総 数	湯 本	温 泉	宮城野	仙石原	箱 根	管 外
令 和 2 年	1,462	430	146	339	396	142	9
3 年	1,380	341	140	353	382	161	3
4 年	1,839	474	183	469	529	177	7
5 年	2,018	529	234	496	560	188	11
1 月	155	45	22	35	38	15	
2 月	118	35	7	32	36	7	1
3 月	169	44	24	40	51	9	1
4 月	152	34	19	39	43	15	2
5 月	144	47	13	27	42	15	
6 月	141	40	16	41	37	7	
7 月	177	44	18	46	43	24	2
8 月	226	49	28	59	62	27	1
9 月	177	40	20	44	59	14	
10 月	193	62	23	38	49	21	
11 月	179	47	21	45	53	12	1
12 月	187	42	23	50	47	22	3

消防本部

(2) 事故種別出動件数

年次・月別	総数	火災	自然災害	水難	交通	労働災害	運動競技	一般負傷	加害	自損行為	急病	その他
令和2年	1,462	1	0	0	123	30	1	339	2	12	931	23
	(119)	(1)	-	-	(9)	-	-	(19)	-	(4)	(85)	(1)
3年	1,380	-	-	3	125	27	1	353	5	12	823	31
	(135)	-	-	-	(12)	-	-	(16)	(2)	(6)	(93)	(6)
4年	1,839	2	-	2	132	41	3	463	9	10	1,123	54
	(179)	-	-	(1)	(9)	(1)	-	(25)	(1)	(4)	(129)	(9)
5年	2,018	1			114	41	9	489	3	3	1,311	47
	(229)				(11)	(1)		(39)			(166)	(12)
1月	155				3	2		41			106	3
2月	118				6	3		20			85	4
3月	169				11	4	1	39			108	6
4月	152				9	5	1	36			98	3
5月	144				5	5		37		1	92	4
6月	141	1			9	2		39			84	6
7月	177				8	2	2	37	2		121	5
8月	226				19	2	1	60		1	141	2
9月	177				9	3	1	38		1	119	6
10月	193				10	4		56			121	2
11月	179				11	3	3	42			117	3
12月	187				14	6		44	1		119	3

注) ( )内は内数で不搬送件数である。

消防本部



## (3) 地域別搬送人員

(単位 人)

年 度	令 和 2 年				3 年				4 年				5 年			
	総 数	居住者	観光客	その他	総 数	居住者	観光客	その他	総 数	居住者	観光客	その他	総 数	居住者	観光客	その他
総 数	1,359	578	595	186	1,272	587	534	151	1,688	678	781	229	1,824	682	816	326
湯 本	400	169	188	43	310	158	128	24	420	169	192	59	487	169	240	78
温 泉	135	66	55	14	129	59	52	18	171	61	93	17	210	80	101	29
宮 城 野	316	151	114	51	325	178	109	38	439	200	189	50	461	200	178	83
仙 石 原	361	148	147	66	348	141	148	59	482	202	200	80	485	176	209	100
箱 根	139	44	84	11	158	51	95	12	169	46	103	20	170	57	80	33
管 外	8	0	7	1	2	-	2	-	7	-	4	3	11	-	8	3

消防本部

## (4) 事故種別搬送人員

(単位 人)

年 度	令 和 2 年				3 年				4 年				5 年			
	総 数	居住者	観光客	その他	総 数	居住者	観光客	その他	総 数	居住者	観光客	その他	総 数	居住者	観光客	その他
総 数	1,359	578	595	186	1,272	587	534	151	1,688	678	781	229	1,824	682	816	326
火 災	-	-	-	-	-	-	-	-	2	-	2	-	2	2		
自 然 災 害	-	-	-	-	-	-	-	-	-	-	-	-				
水 難	-	-	-	-	3	-	2	1	1	-	1	-				
交 通	128	21	89	18	137	23	98	16	145	19	90	36	126	15	84	27
労 働 災 害	30	10	-	20	27	10	-	17	40	8	-	32	40	15		25
運 動 競 技	1	-	-	1	1	-	-	1	3	-	-	3	9	1		8
一 般 負 傷	322	105	199	18	339	118	200	21	441	142	276	23	453	117	285	51
加 害	2	1	1	-	3	2	1	-	9	4	3	2	3	2		1
自 損 行 為	8	4	1	3	6	3	-	3	6	2	1	3	3	1		2
急 病	846	427	303	116	731	420	231	80	996	478	408	110	1,153	512	445	196
そ の 他	22	10	2	10	25	11	2	12	45	25	-	20	35	17	2	16

消防本部

6 .消防勢力状況

(各年4月1日)

区 分	人 員	消 防 ポンプ 自動車	小 型 動 力 ポンプ	小型動力 ポンプ付 積載車	救助工作車	救 急 車	指令車 ( 査察車 ) ( 広報車 )	資機材搬送車	消 防 無 線		
									基 地 局	移 動 局	携 帯 局
令和 3 年	408	13	19	9	1	5	3	3	4	21	20
4 年	406	13	19	9	1	5	3	3	4	21	20
5 年	418	13	19	9	1	5	3	3	4	21	20
6 年	427	13	19	9	1	5	3	3	4	21	20
消 防 本 部	14						3		1	4	2
消 防 署 本 署	43	2			1	2		2		8	9
湯 本 分 署	20	1				1				3	3
仙 石 原 分 署	12					1				2	3
箱 根 分 署	12	1				1				3	3
そ の 他									3		
計	101	4			1	5	3	2	4	20	20
消 防 団 本 部	6							1			
第 1 分 団	24	1	2								
第 2 分 団	53	1		3							
第 3 分 団	16			2							
第 4 分 団	23	1	2								
第 5 分 団	36	1	3	1							
第 6 分 団	29	1	2								
第 7 分 団	29	1	2	1							
第 8 分 団	33	1	1	1						1	
第 9 分 団	19	1	2								
第 10 分 団	29		3	1							
第 11 分 団	29	1	2								
計	326	9	19	9				1		1	

消防本部

## 7. 消防水利施設状況

(各年4月1日)

管 区 別	公 設			私 設			プー ル	池
	消火栓	防火水槽		消火栓	防火水槽			
		40m <sup>3</sup> 以上	40m <sup>3</sup> 未満		40m <sup>3</sup> 以上	40m <sup>3</sup> 未満		
令 和 3 年	477	115	12	131	165	3	5	5
4 年	477	115	12	131	167	3	5	4
5 年	477	115	12	130	167	3	5	4
6 年	480	115	12	130	168	3	5	4
湯 本 地 域								
1. 旭 町	16	2		5		1		
2. 塔 之 澤	1	2		1				
3. 仲 町	17	5	1		4			
4. 湯 本 茶 屋	9	2	1		6		1	
5. 神 明 町	22	7					1	
6. 山 崎	23	3						
7. 須 雲 川	1	2		5	4			
8. 畑 宿	4	3						
温 泉 地 域								
9. 大 平 台	25	7	2		1			
10. 宮ノ下・底倉・木賀の一部	26	7	1		6	1	1	
11. 小 涌 谷	18	7	2	20	9			
宮 城 野 地 域								
12. 二 ノ 平	8	4	1	20	7		1	
13. 強 羅	52	10	1	5	39			1
14. 宮城野・木賀の一部	33	13	1	31	14		1	
仙 石 原 地 域								
15. 品 ノ 木	14	1		26	7			1
16. 仙 石 原	62	14	1	2	34			
17. 大 涌 谷	3				1			1
18. 温 泉 荘	58	11			23			
箱 根 地 域								
19. 芦 之 湯	31	7		10	5	1		
20. 元 箱 根	31	2		2	7			
21. 箱 根	26	6		3	1			1

消防本部

8 . 消防団員数

( 各年4月1日：単位 人 )

年 次	総 数	団 長	副団長	分団長	副分団長	部長	班 長	団 員	機能別消防団員
令 和 3 年	309	1	4	13	11	22	38	220	-
4 年	306	1	4	13	11	22	38	217	-
5 年	317	1	4	12	11	22	38	213	16
6 年	326	1	4	12	11	22	38	220	18

消防本部

9 . 火災発生状況

年 次	出 火 件 数 ( 件 )						建物焼損 ( 棟 )					損 害 見 積 額 ( 千円 )					建物焼損 面積	林野 焼損 面積	り災 世帯 数	死 者	負 傷 者	人口1万 人当たり の 出火 件数
	総数	建物 火災	車両 火災	林野 火災	航空 機火 災	その他	総数	全焼	半焼	部分焼	ぼや	総 数	建物火災	車両 船舶火災	林野 火災	その他						
令和2年	5	-	4	-	-	1	-	-	-	-	-	1,636	-	1,635	-	1	m <sup>2</sup>	a	戸	人	人	件
3年	7	2	3	-	-	2	2	-	-	-	2	48,912	1,070	47,842	-	-	-	-	-	-	-	4.6
4年	8	4	2	-	-	2	4	1	-	1	2	7,741	5,933	1,770	-	38	119.16	-	1	-	2	7.0
5年	9	3	1	-	-	5	3	1	-	-	2	3,377	3,229	142	-	6	245.97	-	2	-	2	8.0

消防本部

10 . 火災の原因別件数・損害額

区 分	令 和 2 年		3 年		4 年		5 年	
	件 数	損害額	件 数	損害額	件 数	損害額	件 数	損害額
総 数	5	千円 1,636	7	千円 48,912	8	千円 7,741	9	千円 3,377
た ば こ	-	-	1	64	-	-	-	-
ス ト ー プ	-	-	-	-	-	-	-	-
放 火 ( 放火の疑い含む )	-	-	-	-	-	-	3	1
不 明	2	763	4	48,848	3	5,651	1	3,212
そ の 他	3	873	2	-	5	2,090	5	164

消防本部

13 .教育・文化

1 .学級数・児童生徒数・年度間増減数・年度内増減数

(1) 小 学 校

ア.町 立

( 各年5月1日 )

区 分	総 数				1 年				2 年				3 年				4 年				5 年				6 年				年度間 増減
	学級	計	男	女	学級	計	男	女	学級	計	男	女	学級	計	男	女	学級	計	男	女	学級	計	男	女	学級	計	男	女	増減
令 和 3 年	25	262	134	128	3	45	25	20	3	31	17	14	3	50	22	28	3	51	26	25	3	41	21	20	3	44	23	21	19
4 年	25	247	125	122	3	37	19	18	3	43	25	18	3	28	15	13	3	48	19	29	3	51	26	25	3	40	21	19	15
5 年	25	245	116	129	3	37	13	24	3	35	18	17	3	45	23	22	3	27	17	10	3	58	29	29	3	52	25	27	2
6 年	24	232	114	118	3	38	23	15	3	37	12	25	3	34	16	18	3	45	24	21	3	30	19	11	3	48	20	28	13
湯 本	8	63	31	32	1	10	5	5	1	8	2	6	1	9	4	5	1	13	7	6	1	7	7	0	1	16	6	10	0
箱 根 の 森	8	88	43	45	1	14	10	4	1	14	4	10	1	10	4	6	1	23	11	12	1	8	6	2	1	19	8	11	13
仙 石 原	8	81	40	41	1	14	8	6	1	15	6	9	1	15	8	7	1	9	6	3	1	15	6	9	1	13	6	7	0

教育委員会学校教育課

イ.私 立 ( 函嶺白百合学園 )

( 各年5月1日 )

区 分	合 計		1 年		2 年		3 年		4 年		5 年		6 年		年度内増減		
	学級	児童数	学級	児童数	学級	児童数	学級	児童数	学級	児童数	学級	児童数	学級	児童数	増減	転入	転出
令 和 3 年	5	77	0	0	1	10	1	12	1	14	1	21	1	20	0	0	0
4 年	4	57	0	0	0	0	1	9	1	11	1	13	1	24	0	1	1
5 年	4	33	0	0	0	0	0	0	1	8	1	11	1	14	0	1	0
6 年	2	21	0	0	0	0	0	0	0	0	1	9	1	12	1	0	1

注) 1 .女子のみ

函嶺白百合学園

2 .年度間増減の数については5月1日現在のもの。

( 恵明学園 )

( 各年5月1日 )

区 分	合 計				1 年			2 年			3 年			4 年			5 年			6 年			年度内増減		
	学級	計	男	女	計	男	女	計	男	女	計	男	女	計	男	女	計	男	女	計	男	女	増減	転入	転出
令 和 3 年	3	18	10	8	3	2	1	3	2	1	3	1	2	3	1	2	4	3	1	2	1	1	6	8	2
4 年	3	18	10	8	2	1	1	3	2	1	3	2	1	4	2	2	2	0	2	4	3	1	0	4	4
5 年	3	22	11	11	4	2	2	2	1	1	5	3	2	3	2	1	6	3	3	2	0	2	3	4	1
6 年	3	22	11	11	2	0	2	4	2	2	2	1	1	5	3	2	3	2	1	6	3	3	1	1	0

注) 学級は2学年での1クラス複式学級

恵明学園

(2) 中 学 校

ア.町 立 ( 箱根中学校 )

( 各年5月1日 )

区 分	総 数				1 年				2 年				3 年				年度間 増減
	学級	計	男	女	学級	計	男	女	学級	計	男	女	学級	計	男	女	増減
令 和 3 年	9	164	81	83	2	62	24	38	2	46	22	24	2	56	35	21	3
4 年	8	148	69	79	1	41	23	18	2	58	22	36	2	49	24	25	16
5 年	8	141	68	73	1	41	23	19	1	58	24	18	2	49	21	36	7
6 年	6	127	68	59	2	42	21	24	1	42	24	18	1	40	23	17	14

教育委員会学校教育課

イ.私 立（函嶺白百合学園）

（各年5月1日）

区 分	合 計		1 年		2 年		3 年		年度間 増減
	学級	生徒数	学級	生徒数	学級	生徒数	学級	生徒数	増減
令 和 3 年	3	86	1	34	1	24	1	28	9
4 年	3	79	1	22	1	32	1	25	2
5 年	3	72	1	23	1	18	1	31	1
6 年	3	62	1	21	1	23	1	18	3

注）１．女子のみ

函嶺白百合学園

２．年度間増減の数については5月1日現在のもの。

(3) 幼 稚 園 （箱根幼稚園）

（各年5月1日）

区 分	総 計				3 歳 児				4 歳 児				5 歳 児				年度間 増減
	学級	計	男	女	学級	計	男	女	学級	計	男	女	学級	計	男	女	増減
令 和 3 年	3	6	1	5	1	2	1	1	1	1	0	1	1	3	0	3	0
4 年	2	3	1	2	0	0	0	0	1	2	1	1	1	1	0	1	3
5 年	2	3	1	2	0	0	0	0	1	2	1	1	1	1	0	1	3
6 年	3	6	4	2	1	2	1	1	1	2	2	0	1	2	1	1	4

注）温泉幼稚園は平成29年3月31日をもって閉園。

教育委員会学校教育課

2.教 職 員 数  
(1) 小 学 校  
ア.町 立

(各年5月1日)

区 分	総 数			県 費 職 員																	町 費 職 員										
				総 数			校 長		教 頭		教 諭		養護教諭		講 師		事務職員		栄養士		総 数			講 師		栄養士		給食従		用務員	
	計	男	女	計	男	女	男	女	男	女	男	女	男	女	男	女	男	女	男	女	計	男	女	男	女	男	女	男	女		
令和 3 年	57	25	32	54	25	29	2	1	2	1	18	19	0	3	1	3	2	1	0	1	3	0	3	0	0	0	2	0	0	0	1
4 年	56	24	31	53	24	29	2	1	2	1	17	20	0	4	1	1	2	1	0	1	3	0	3	0	0	0	2	0	0	0	1
5 年	56	24	31	53	24	29	2	1	2	1	17	20	0	4	1	1	2	1	0	1	3	0	3	0	0	0	2	0	0	0	1
7 年	51	24	27	45	21	24	2	1	1	2	16	16	0	3	1	1	1	2	0	1	6	1	5	0	0	0	3	0	0	1	2
湯 本	16	6	9	14	6	8	0	1	1	0	4	4	0	2	1	0	0	1	0	0	2	1	1	0	0	0	1	0	0	1	0
箱 根 の 森	19	10	9	17	8	9	1	0	0	1	7	6	0	0	0	1	0	1	0	0	2	0	2	0	0	0	1	0	0	0	1
仙 石 原	16	7	9	14	7	7	1	0	0	1	5	6	0	1	0	0	1	0	0	1	2	0	2	0	0	0	1	0	0	0	1

教育委員会学校教育課

イ.私 立 (函嶺白百合学園)

(各年5月1日)

区 分	総 数			校 長		教 頭		教 諭		養護教諭		講 師		事務職員	
	計	男	女	男	女	男	女	男	女	男	女	男	女	男	女
令和3年	22(7)	6(2)	16(5)	-	1	1	-	3(2)	7(2)	-	1(1)	1	6(2)	1	1
4年	21(8)	6(3)	15(5)		1(1)	1		3(2)	5(1)		1(1)	1	7(2)	1(1)	1
5年	21(8)	6(3)	15(5)		1(1)	1		1	4(1)		1(1)	0	5(1)	1(1)	1
6年	11(4)	3(2)	8(3)		1(1)	1			4(1)			1	3(1)	1(1)	1

注) ( ) 内は、中学校、高等学校と兼務

函嶺白百合学園



( 恵明学園 )

( 各年5月1日 )

区 分	総 数			校 長		教 員		講 師		書 記	
	計	男	女	男	女	男	女	男	女	男	女
令 和 3 年	6(1)	5(1)	1	1	-	3(1)	1	-	-	1	-
4 年	6(1)	5(1)	1	1	-	3(1)	1	-	-	1	-
5 年	7(2)	5(2)	2	-	1	4(2)	1	-	-	1	-
6 年	6(2)	5(2)	1	0	1	4(2)	0	0	0	1	0

注 ) ( ) は非常勤教職員の数

恵明学園

(2) 中 学 校

ア.町 立 ( 箱根中学校 )

( 各年 5 月 1 日 )

区 分	総 数			県 費 職 員																町 費 職 員											
				総 数			校 長		教 頭		教 諭		養護教諭		講師		事務職員		総 数			講 師		事務職員		用務員		栄養士			
	計	男	女	計	男	女	男	女	男	女	男	女	男	女	男	女	男	女	計	男	女	男	女	男	女	男	女	男	女		
令和3年	25	18	6	24	18	6	1	0	1	0	14	5	0	1	1	0	1	0	1	0	1	0	0	0	0	0	0	0	1		
4 年	20	14	6	19	14	5	1	0	1	0	12	4	0	1	0	1	1	0	1	0	1	0	0	0	0	0	0	0	1		
5 年	20	14	6	19	14	5	1	0	1	0	12	4	0	1	0	1	1	0	1	0	1	0	0	0	0	0	0	0	1		
8 年	21	13	7	19	13	6	1	0	1	0	10	6	0	1	0	0	1	0	2	0	2	0	0	0	0	0	0	0	1		

教育委員会学校教育課

イ.私 立（函嶺白百合学園）

（各年5月1日）

区 分	総 数			校 長		教 頭		教 諭		養護教諭		講 師		事務職員	
	計	男	女	男	女	男	女	男	女	男	女	男	女	男	女
令 和 3 年	30(13)	11(7)	19(5)	1(1)	-	1(1)	-	7(3)	9(4)	-	1	1(1)	6(1)	1(1)	3
4 年	31(25)	11(9)	20(16)		1(1)	1(1)		8(7)	10(10)		1(1)	1(1)	5(4)	1	3
5 年	20(16)	7(6)	13(10)		1(1)	1(1)		5(5)	5(5)		1(1)		3(3)	1	3
6 年	16(12)	1(1)	15(11)					1(1)	7(7)		1(1)		3(3)		4

注）（ ）内は、高等学校と兼務

函嶺白百合学園

(3) 幼 稚 園 （箱根幼稚園）

（各年5月1日）

区 分	総 数			町費職員					
				園 長・副園長		教 諭		用務員	
	計	男	女	男	女	男	女	男	女
令 和 3 年	3	0	3	0	2	0	1	0	0
4 年	3	0	3	0	2	0	1	0	0
5 年	3	0	3	0	2	0	1	0	0
6 年	3	0	3	0	2	0	1	0	0

注）温泉幼稚園は平成29年3月31日をもって閉園。

教育委員会学校教育課

### 3.教育費

#### (1)小学校

(令和5年度：単位 千円)

区 分	町 支 出 金				その他の寄付金		
	計	消 費 的 支 出	資 本 的 支 出	債 務 償 還 金	計	消 費 的 支 出	資 本 的 支 出
総 額	219,119	187,035	15,968	16,116	-	-	-
1学級当たり (25クラス)	8,765	7,481	639	645	-	-	-
児童1人当たり (262人)	837	714	61	62	-	-	-

注) クラス数及び児童数は、令和3年5月1日現在

教育委員会学校教育課

#### (2)中学校

(令和5年度：単位 千円)

区 分	町 支 出 金				その他の寄付金		
	計	消 費 的 支 出	資 本 的 支 出	債 務 償 還 金	計	消 費 的 支 出	資 本 的 支 出
総 額	127,076	110,517	1,605	14,954	-	-	-
1学級当たり (9クラス)	14,120	12,280	178	1,662	-	-	-
生徒1人当たり (164人)	775	674	10	91	-	-	-

注) クラス数及び児童数は、令和3年5月1日現在

教育委員会学校教育課

#### (3)幼稚園 (箱根幼稚園)

(令和4年度：単位 千円)

区 分	町 支 出 金				その他の寄付金		
	計	消 費 的 支 出	資 本 的 支 出	債 務 償 還 金	計	消 費 的 支 出	資 本 的 支 出
総 額	31,870	31,770	100	-	-	-	-
1学級当たり (3クラス)	10,623	10,590	33	-	-	-	-
園児1人当たり (6人)	5,312	5,295	17	-	-	-	-

注) クラス数及び児童数は、令和3年5月1日現在

教育委員会学校教育課

4. 構造別施設別面積

(1) 小 学 校

(各年5月1日：単位 m<sup>2</sup>)

区 分	保 有 面 積										校 地 面 積							
	総 数	校 舎					屋内運動場 (講堂を含む)				総 数	町 有 地				借 地		
		計	木 造	鉄筋コンクリート造り	鉄骨造り	その他	計	鉄筋コンクリート造り	鉄骨造り	木造		計	建物敷地	屋 外運動場	その他	計	建物敷地	屋 外運動場
令和3年	13,889	11,320	-	11,280	40	-	2,569	-	2,485	84	44,009	34,298	15,700	12,693	5,905	9,711	4,995	4,716
4年	13,889	11,320	-	11,280	40	-	2,569	-	2,485	84	44,009	34,298	15,700	12,693	5,905	9,711	4,995	4,716
5年	13,889	11,320	-	11,280	40	-	2,569	-	2,485	84	44,009	34,298	15,700	12,693	5,905	9,711	4,995	4,716
6年	13,889	11,320	-	11,280	40	-	2,569	-	2,485	84	44,009	34,298	15,700	12,693	5,905	9,711	4,995	4,716
湯本	4,861	3,880	-	3,880	-	-	981	-	981	-	9,711	-	-	-	-	9,711	4,995	4,716
箱根の森	4,931	4,071	-	4,071	-	-	860	-	776	84	18,536	18,536	9,000	7,050	2,486	-	-	-
仙石原	4,097	3,369	-	3,329	40	-	728	-	728	-	15,762	15,762	6,700	5,643	3,419	-	-	-

教育委員会学校教育課

(2) 中 学 校

(各年5月1日：単位 m<sup>2</sup>)

区 分	保 有 面 積										校 地 面 積						
	総 数	校 舎					屋内運動場 (講堂を含む)				総 数	町 有 地				借 地	
		計	木 造	鉄筋コンクリート造り	鉄骨造り	その他	計	鉄筋コンクリート造り	鉄骨造り	計		建物敷地	屋 外運動場	その他	計	建物敷地	その他
令和3年	8,376	5,949	-	5,627	322	-	2,427	-	2,427	33,100	31,167	14,848	16,035	284	1,933	1,933	-
4年	8,376	5,949	-	5,627	322	-	2,427	-	2,427	33,100	31,167	14,848	16,035	284	1,933	1,933	-
5年	8,376	5,949	-	5,627	322	-	2,427	-	2,427	33,100	31,167	14,848	16,035	284	1,933	1,933	-
6年	8,376	5,949	-	5,627	322	-	2,427	-	2,427	33,100	31,167	14,848	16,035	284	1,933	1,933	-

教育委員会学校教育課

## (3) 幼稚園（箱根幼稚園）

（各年5月1日：単位 m<sup>2</sup>）

区 分	保 有 面 積					校 地 面 積						
	総 数	校 舎				総 数	町 有 地				借 地	
		木 造	鉄筋コンクリート造り	鉄骨造り	その他		計	建物敷地	屋 外運動場	その他	計	その他
令和3年	595	-	595	-	-	4,480	4,480	769	1,770	1,941	-	-
4年	595	-	595	-	-	4,480	4,480	769	1,770	1,941	-	-
5年	595	-	595	-	-	4,480	4,480	769	1,770	1,941	-	-
6年	595	-	595	-	-	4,480	4,480	769	1,770	1,941	-	-

注）温泉幼稚園は平成29年3月31日をもって閉園。

教育委員会学校教育課

## 5. 種類別教室数

## (1) 小 学 校

（各年5月1日）

区 分	総 数	普通教室	特別教室									保健室	給食室
			計	理 科	音 楽	図 画 工 作	家 庭	視聴覚	図 書	特 別 活 動	コンピ ュー タ		
令和3年	67	25	42	3	3	3	3	3	3	15	3	3	3
4年	67	25	42	3	3	3	3	3	3	15	3	3	3
5年	67	25	42	3	3	3	3	3	3	15	3	3	3
6年	67	25	42	3	3	3	3	3	3	15	3	3	3
湯 本	25	9	16	1	1	1	1	1	1	7	1	1	1
箱 根 の 森	23	8	15	1	1	1	1	1	1	6	1	1	1
仙 石 原	19	8	11	1	1	1	1	1	1	2	1	1	1

教育委員会学校教育課

(2) 中 学 校 (箱根中学校)

(各年5月1日)

区 分	総 数	普通教室	特 別 教 室											保健室	給食室
			計	理 科	音 楽	美 術	技 術	家 庭	視聴覚	図 書	特 別 活 動	教 育 相 談	コンピュ ータ		
令 和 3 年	32	9	23	2	1	1	1	1	1	1	10	2	1	1	1
4 年	32	9	23	2	1	1	1	1	1	1	10	2	1	1	1
5 年	32	9	23	2	1	1	1	1	1	1	10	2	1	1	1
6 年	32	9	23	2	1	1	1	1	1	1	10	2	1	1	1

教育委員会学校教育課

(3) 幼 稚 園 (箱根幼稚園)

(各年5月1日)

区 分	総 数	保 育 室	遊 戯 室
令 和 3 年	4	3	1
4 年	4	3	1
5 年	4	3	1
6 年	4	3	1

注) 温泉幼稚園は平成29年3月31日をもって閉園

教育委員会学校教育課

## 6.児童・生徒の発育状況

### (1) 小 学 校

#### ア.身 長

(令和5年度：単位 cm)

区 分	6歳(1年)		7歳(2年)		8歳(3年)		9歳(4年)		10歳(5年)		11歳(6年)	
	男	女	男	女	男	女	男	女	男	女	男	女
全 国 平 均	114.9	114.7	122.7	121.1	126.3	125.5	132.5	133.1	138.1	138.7	147.2	144.0
町 平 均	117.5	114.7	120.6	122.8	126.8	128.3	135.5	136.0	138.6	141.2	146.3	147.9

#### イ.体 重

(令和5年度：単位 kg)

区 分	6歳(1年)		7歳(2年)		8歳(3年)		9歳(4年)		10歳(5年)		11歳(6年)	
	男	女	男	女	男	女	男	女	男	女	男	女
全 国 平 均	20.6	20.4	24.7	21.8	25.8	25.9	30.1	30.4	33.9	32.2	41.3	36.5
町 平 均	22.2	20.4	23.7	25.3	26.3	27.6	35.1	32.1	35.2	36.3	44.3	43.8

注) 1. 全国平均値は、令和3年度の国民健康・栄養調査が新型コロナウイルス感染症の影響により調査中止となったため数値はありません。

国民健康・栄養調査

参考として、令和元年度の数値を掲載しています。

2. 平成26年度から座高が児童の健康診断項目から外れたため、座高の数値はありません。

### (2) 中 学 校

#### ア.身 長

(令和5年度：単位 cm)

区 分	12歳(1年)		13歳(2年)		14歳(3年)	
	男	女	男	女	男	女
全 国 平 均	148.0	150.9	156.5	154.8	166.8	155.5
町 平 均	152.8	151.2	162.2	155.0	163.8	155.1

イ.体 重

( 令和5年度：単位 kg)

区 分	12歳（1年）		13歳（2年）		14歳（3年）	
	男	女	男	女	男	女
全 国 平 均	41.3	41.9	44.7	48.8	56.1	48.4
町 平 均	47.6	46.9	53.4	51.6	54.0	52.0

- 注）1．全国平均値は、令和4年度の国民健康・栄養調査が新型コロナウイルス感染症の影響により調査中止となったため数値はありません。  
参考として、令和元年度の数値を掲載しています。
- 2．平成26年度から座高が生徒の健康診断項目から外れたため、座高の数値はありません。



7. 卒業後の進路の状況

(1) 進路別卒業者数

(単位 人)

区 分	令和2年度卒業			3年度卒業			4年度卒業			5年度卒業		
	総 数	男	女	総 数	男	女	総 数	男	女	総 数	男	女
総 数	56	28	28	58	35	23	58	35	23	49	24	25
高 等 学 校 等	56	28	28	58	35	23	58	35	23	49	24	25
進 学 者												
高 等 学 校	53	27	26	56	33	23	56	33	23	47	23	24
( 全 日 制 )												
高 等 学 校	1	-	1	-	-	-	-	-	-	-	-	-
( 定 時 制 )												
高 等 学 校	2	1	1	1	1	-	1	1	-	1	1	-
( 通 信 制 )												
高 等 専 門 学 校	-	-	-	-	-	-	-	-	-	-	-	-
そ の 他	-	-	-	1	1	-	1	1	-	1	-	1
教 育 訓 練 機 関 等												
入 学 者	-	-	-	-	-	-	-	-	-	-	-	-
( 就 職 進 学 者 を 含 む )												
専 修 学 校	-	-	-	-	-	-	-	-	-	-	-	-
各 種 学 校	-	-	-	-	-	-	-	-	-	-	-	-
そ の 他	-	-	-	-	-	-	-	-	-	-	-	-
就 職 者	-	-	-	-	-	-	-	-	-	-	-	-
無 業 者	-	-	-	-	-	-	-	-	-	-	-	-
そ の 他 ( 不 詳 )	-	-	-	-	-	-	-	-	-	-	-	-

注) 1. 神奈川県公立中学校等卒業者の進路状況調査

教育委員会学校教育課

2. 就職者( )内は内数で、就職して進学(入学)した人数

(2) 産業別就職者数

(単位 人)

区 分	令和2年度卒業			3年度卒業			4年度卒業			5年度卒業		
	総 数	男	女	総 数	男	女	総 数	男	女	総 数	男	女
総 数	-	-	-	-	-	-	-	-	-	-	-	-
農 ・ 林 ・ 漁 業	-	-	-	-	-	-	-	-	-	-	-	-
鉱 業	-	-	-	-	-	-	-	-	-	-	-	-
建 設 業	-	-	-	-	-	-	-	-	-	-	-	-
製 造 業	-	-	-	-	-	-	-	-	-	-	-	-
電 気 ・ ガ ス ・ 水 道 業	-	-	-	-	-	-	-	-	-	-	-	-
運 輸 ・ 通 信 業	-	-	-	-	-	-	-	-	-	-	-	-
卸 売 ・ 小 売 業、飲 食 店	-	-	-	-	-	-	-	-	-	-	-	-
金 融 ・ 保 険 業	-	-	-	-	-	-	-	-	-	-	-	-
不 動 産 業	-	-	-	-	-	-	-	-	-	-	-	-
サ ー ビ ス 業	-	-	-	-	-	-	-	-	-	-	-	-
公 務	-	-	-	-	-	-	-	-	-	-	-	-
そ の 他	-	-	-	-	-	-	-	-	-	-	-	-

教育委員会学校教育課

8. 公民館利用状況

(単位 件)

年度・月別	総 数	社会教育センター				温泉公民館				宮城野公民館				仙石原公民館			
		総 数	社会教育 ・社会体 育団体	行政機関 ・ 自治体等	町外団体 ・ その他	総 数	社会教育 ・社会体 育団体	行政機関 ・ 自治体等	町外団体 ・ その他	総 数	社会教育 ・社会体 育団体	行政機関 ・ 自治体等	町外団体 ・ その他	総 数	社会教育 ・社会体 育団体	行政機関 ・ 自治体等	町外団体 ・ その他
令和2年度	1,209	635	457	148	30	18	0	12	6	58	24	15	19	498	289	52	157
3年度	1,662	854	600	232	22	29	0	29	0	94	52	37	5	685	360	287	38
4年度	1,816	824	532	269	23	37	3	34	0	137	70	62	5	818	388	366	64
5年度	1,965	884	600	263	21	43	4	39	0	185	100	80	5	853	387	395	71
4月	174	76	63	13	0	5	1	4	0	12	7	5	0	81	38	38	5
5月	158	67	56	9	2	7	0	7	0	15	9	5	1	69	34	32	3
6月	194	68	46	15	7	2	1	1	0	27	19	7	1	97	43	48	6
7月	166	64	46	14	4	4	0	4	0	21	14	6	1	77	32	32	13
8月	172	82	43	37	2	3	2	1	0	22	10	12	0	65	29	27	9
9月	175	89	59	29	1	1	0	1	0	12	4	8	0	73	36	32	5
10月	179	85	55	30	0	3	0	3	0	17	13	2	2	74	35	32	7
11月	158	70	45	25	0	4	0	4	0	6	4	2	0	78	40	35	3
12月	155	77	42	33	2	2	0	2	0	9	3	6	0	67	24	38	5
1月	133	83	46	37	0	1	0	1	0	4	0	4	0	45	23	16	6
2月	142	60	41	16	3	3	0	3	0	17	6	11	0	62	24	34	4
3月	159	63	58	5	0	8	0	8	0	23	11	12	0	65	29	31	5

教育委員会生涯学習課

9 . さくら館温水プール開設日数・利用状況

年 度	さくら館温水プール				
	開 設 期 間	開 設 日 数	利用人員		
			総 数	小 人	大 人
令和 2 年度	4/1 ~ 3/31	197	9,525	1,212	8,313
3 年度	4/1 ~ 9/30	295	14,834	2,319	12,515
4 年度	4/1 ~ 3/31	288	14,817	3,273	11,544
5 年度	4/1 ~ 3/31	300	16,024	3,364	12,660

福祉部保険健康課

10 . 総合体育館利用状況

区 分	利 用 者 総 数	団体使用		個人使用
		団 体 数	利用者数	利用者数
令和 2 年	9,503	186	6,873	2,630
3 年	18,528	349	12,980	5,548
4 年	27,887	428	23,194	4,693
5 年	34,543	468	29,627	4,916
町 内 者				
メインアリーナ	3,863	66	3,732	131
サブアリーナ	1,255	41	1,016	239
会 議 室	1,010	37	1,010	
トレーニングルーム	4,146			4,146
町 外 者				
メインアリーナ	17,829	162	17,758	71
サブアリーナ	4,191	98	3,899	292
会 議 室	2,212	64	2,212	
トレーニングルーム	37			37

教育委員会生涯学習課

11 .夜間照明利用状況

(単位 件)

年 度	旧湯本中学校		箱根中学校		旧仙石原中学校	旧箱根小学校
	運動場	テニスコート	運動場	テニスコート	運 動 場	運 動 場
令 和 2 年	-	-	7	-	-	-
3 年	37	-	0	-	-	-
4 年	81	-	0	-	-	-
5 年	98	-	9	-	-	-

教育委員会生涯学習課

12 .郷土資料館入館状況

(単位 人)

年度・月別	総 数	有 料			無 料		
		総 数	一 般	小・中学生	総 数	一 般	小・中学生
令和 2 年 度	3,193	2,836	2,737	99	357	299	58
3 年 度	4,359	3,959	3,802	157	400	358	42
4 年 度	4,276	3,856	3,634	222	420	381	39
5 年 度	5,136	4,501	4,243	258	635	539	96
4 月	337	311	294	17	26	26	0
5 月	437	413	378	35	24	24	0
6 月	339	320	310	10	19	19	0
7 月	401	358	329	29	43	22	21
8 月	466	424	378	46	42	39	3
9 月	299	278	275	3	21	21	0
10 月	445	405	373	32	40	39	1
11 月	459	342	333	9	117	117	0
12 月	376	332	328	4	44	43	1
1 月	662	478	448	30	184	145	39
2 月	461	410	392	18	51	20	31
3 月	454	430	405	25	24	24	0

教育委員会生涯学習課

中

中

13 .文化財指定・登録状況

(1) 指定文化財

(令和6年4月1日)

種 別	国	県	町
総 数	22	17	36
建 造 物	4	-	1
絵 画	2	6	7
彫 刻	5	7	3
工 芸	4	1	3
文 書	-	-	7
墨 蹟	-	-	1
考 古	-	-	3
歴 史 資 料	-	-	3
無 形 民 俗 文 化 財	1	0	-
有 形 民 俗 文 化 財	-	-	1

(2) 指定記念物

種 別	国	県	町
史 跡	3	-	4
名 勝	1	-	-
天 然 記 念 物	1	3	3
特 別 天 然 記 念 物	1	-	-

(3) 登録文化財

種 別	国	町
総 数	42	7
建 造 物	41	7
有 形 民 俗	1	-

中

(4) 登録記念物

種 別	国
総 数	2
名 勝	2

14 .財 政

1 .会計別決算額

(単位 千円)

区 分	歳 入				歳 出			
	令和2年度	3年度	4年度	5年度	令和2年度	3年度	4年度	5年度
総 額	17,254,654	15,166,263	15,166,263	15,939,972	16,378,609	14,496,804	14,496,804	15,330,802
一 般 会 計	13,935,452	11,790,567	11,557,019	12,656,806	13,232,059	11,294,293	11,183,738	12,193,862
特 別 会 計	3,319,202	3,375,696	3,326,940	3,283,166	3,146,550	3,202,511	3,152,708	3,136,940
国民健康保険特別会計	1,388,657	1,401,746	1,341,955	1,266,544	1,333,959	1,346,093	1,260,718	1,223,338
後期高齢者医療特別会計	336,533	344,665	381,285	381,356	325,563	332,587	366,229	366,809
介護保険特別会計	1,404,978	1,408,799	1,410,001	1,446,946	1,354,770	1,356,627	1,370,610	1,403,228
温泉財産区特別会計	1,015	975	1,049	1,054	628	410	561	653
宮城野財産区特別会計	508	8,591	581	727	261	8,200	154	450
仙石原財産区特別会計	1,025	1,009	1,249	1,349	599	343	482	1,047
蛸川財産区特別会計	1,429	1,358	1,399	1,442	1,225	1,113	1,111	1,214
温泉特別会計	146,685	178,609	157,586	154,750	109,994	150,480	142,708	124,423
育英奨学金特別会計	38,372	29,944	31,835	28,998	19,551	6,658	10,135	15,778

総務部財務課

2 .企業会計決算額

(単位 千円)

区 分	歳 入				歳 出			
	令和2年度	3年度	4年度	5年度	令和2年度	3年度	4年度	5年度
水道事業会計	459,096	438,713	533,352	498,526	658,060	607,985	673,217	581,303
収益的収支	380,236	388,581	425,147	446,646	384,112	388,309	394,527	397,725
資本的収支	78,860	50,132	94,792	51,880	273,948	219,676	278,690	183,578

区 分	歳 入				歳 出			
	令和2年度	3年度	4年度	5年度	令和2年度	3年度	4年度	5年度
公共下水道事業会計	1,859,507	1,981,715	1,863,312	2,151,508	2,147,975	2,232,757	2,081,873	2,270,269
収益的収支	1,249,989	1,081,389	1,249,675	1,409,702	1,126,328	1,100,499	1,166,408	1,221,825
資本的収支	609,518	900,326	613,637	741,806	1,021,647	1,132,258	915,465	1,048,444

注) 資本の収入額が資本の支出額に不足する額は、当年度分消費税資本の収支調整額、当年度分損益勘定留保資金、減債積立金及び建設改良積立金で補てん

環境整備部上下水道温泉課

3. 一般会計歳入決算状況

款 別	令和2年度			3年度			4年度			5年度		
	決 算 額	決 算 額 に 占 め る 割 合	住 民 1 人 当 り の 額	決 算 額	決 算 額 に 占 め る 割 合	住 民 1 人 当 り の 額	決 算 額	決 算 額 に 占 め る 割 合	住 民 1 人 当 り の 額	決 算 額	決 算 額 に 占 め る 割 合	住 民 1 人 当 り の 額
	千円	%	円	千円	%	円	千円	%	円	千円	%	円
総 数	13,935,452	100.0	1,243,904	11,790,567	100.0	1,075,978	11,557,019	100.0	1,061,543	12,656,806	100.0	1,170,193
1. 町 税	5,836,009	41.9	520,933	5,781,943	49.0	527,646	6,264,660	54.2	575,426	6,365,813	50.3	588,555
2. 地 方 譲 与 税	43,281	0.3	3,863	43,826	0.4	3,999	42,405	0.4	3,895	42,697	0.3	3,948
3. 利 子 割 交 付 金	1,030	0.0	92	837	0.0	76	559	0.0	52	506	0.0	47
4. 配 当 割 交 付 金	8,711	0.1	778	12,347	0.1	1,127	11,137	0.1	1,023	12,450	0.1	1,151
5. 株 式 等 譲 渡 所 得 割 交 付 金	10,300	0.5	919	15,583	0.1	1,422	8,439	0.9	775	13,706	0.1	1,267
6. ゴ ル フ 場 利 用 税 交 付 金	73,967	0	6,602	102,067	0.9	9,314	102,023	1	9,371	101,935	0.8	9,425
7. 法 人 事 業 税 交 付 金	19,776	2.6	1,765	44,118	0	4,026	66,993	3.4	6,154	80,319	0.6	7,426
8. 地 方 消 費 税 交 付 金	360,713	0.0	32,198	385,260	3.3	35,158	396,644	0.0	36,433	378,590	3.0	35,003
9. 自 動 車 取 得 税 交 付 金	11	0	1	0	0.0	0	81	0.1	1	315	0.0	29
10. 地 方 交 付 税	7,192	0.0	642	7,697	0	703	8,530	0.0	784	9,775	0.1	904
11. 地 方 交 付 金	6,806	0.5	608	539,727	4.6	49,254	2,019	0.6	186	1,701	0.0	157
12. 地 方 交 付 金	66,203	0.0	5,909	65,884	0.6	6,012	66,206	0.0	6,081	101,329	0.8	9,368
13. 交 通 安 全 対 策 特 別 交 付 金	3,159	0.1	282	3,097	0.1	283	2,853	0.1	262	2,725	0.0	252
14. 分 担 金 及 び 負 担 金	19,435	2.4	1,735	19,689	3.5	1,797	15,968	5.0	1,467	18,224	0.1	1,685
15. 使 用 料 及 び 手 数 金	337,553	12.4	30,131	345,886	3.9	31,565	401,071	3.4	36,840	413,495	3.3	38,230
16. 庫 支 出 金	1,731,909	3.9	154,593	738,244	6.2	67,370	584,189	0.4	53,660	529,273	4.2	48,934
17. 県 支 出 金	536,726	0.3	47,909	376,937	6.4	34,398	392,022	13.3	36,009	412,198	3.3	38,110
18. 財 産 収 入	35,819	7.4	3,197	41,002	4.6	3,742	48,121	4.6	4,420	43,364	0.3	4,009
19. 寄 付 金	892,696	5.9	79,684	1,288,615	4.3	117,596	1,540,456	4.3	141,495	1,750,930	13.8	161,883
20. 繰 入 金	1,034,787	2.9	92,367	512,942	3.5	46,810	530,122	3.5	48,694	1,063,198	8.4	98,299
21. 繰 越 金	825,074	13.1	73,648	703,393	2.5	64,190	496,274	2.5	45,585	373,281	3.0	34,512
22. 諸 収 入	259,195		23,136	387,373		35,351	400,347		36,773	261,282	2.1	24,157
23. 町 債	1,825,100		162,912	374,100		34,139	175,900		16,157	679,700	5.4	62,842

注) 住民1人当たりの決算額は、各年度末住民基本台帳人口による

( 2年度 11,203人 3年度 10,958人 4年度 10,887人 5年度 10,816人 )

総務部財務課



4. 一般会計歳出性質別決算状況

性 質 別			令和2年度	3年度	4年度	5年度	
						決 算 額	住 民
						に占める	1 人 当
						割	り の 額
義 務 的 経 費			千円	千円	千円	千円	% 円
人 件 費			3,031,076	3,070,301	3,127,561	3,207,507	26.3 296,552
扶 助 費			469,652	711,668	627,546	658,646	5.4 60,895
公 債 費			897,012	1,080,889	884,513	939,768	7.7 86,887
小 計			4,397,740	4,862,858	4,639,620	4,805,921	39.4 444,334
投 資 的 経 費	普通	補助事業	135,391	67,321	117,155	103,393	0.8 9,559
	建設	単独事業	1,554,902	651,534	437,020	1,242,894	10.2 114,913
	事業	県営事業等負担金	0	0	0	0	0.0 0
	災害復旧事業		61,986	38,313	0	0	0.0 0
	小 計		1,752,279	757,168	554,175	1,346,287	11.0 124,472
物 件 費			2,746,285	2,743,979	2,996,481	3,093,263	25.4 285,990
維 持 補 修 費			388,526	330,900	288,861	261,481	2.1 24,175
補 助 費 等			2,589,088	1,027,636	984,938	1,103,197	9.1 101,997
積 立 金			676,271	806,791	942,596	878,505	7.2 81,223
投資及び出資金貸付金			168,958	246,793	232,206	152,596	1.3 14,108
繰 出 金			512,912	518,168	544,861	552,612	4.5 51,092
合 計			13,232,059	11,294,293	11,183,738	12,193,862	100.0 1,127,391

区 分	令和2年度	3年度	4年度	5年度
経常収支比率（％）	100.8	99.6	99.7	99.7
経常人件費比率（％）	44.8	43.5	44.9	45.0
実質赤字比率（％）	-	-	-	-
連結実質赤字比率（％）	-	-	-	-
実質公債費比率（％）	10.4	12.3	12.2	12.7
将来負担比率（％）	88.1	82.3	63.4	64.4
財政力指数（3年平均値）	1.441	1.389	1.334	1.301

総務部財務課

注）本表の集計は地方自治法第252条の17の5第2項に基づく地方財政状況調査によるもの。なお住民1人当たりの決算額は、各年度末住民基本台帳人口による。

5 . 公有財産（土地及び建物）の状況

区 分	数	施 設 数				土 地 （㎡）				建 物 （㎡）											
		令和2年度末	3年度末	4年度末	5年度末	令和2年度末	3年度末	4年度末	5年度末	総 数				木 造 （床 面 積）				非 木 造 （床 面 積）			
										令和2年度末	3年度末	4年度末	5年度末	令和2年度末	3年度末	4年度末	5年度末	令和2年度末	3年度末	4年度末	5年度末
総	数	178	178	178	177	7,579,572	7,578,978	7,578,484	7,578,280	107,547	107,547	107,539	107,301	3,348	3,348	3,340	3,102	104,199	104,199	104,199	104,199
	482 筆	482 筆	482 筆	482 筆																	
行 政 財 産	168	168	168	167		599,626	601,842	601,961	601,955	89,951	89,951	89,943	89,705	3,191	3,191	3,183	2,945	86,760	86,760	86,760	86,760
公 用 財 産	28	28	28	28					98,729	18,262	18,262	18,262	18,262	387	387	387	387	17,875	17,875	17,875	17,875
庁 舎	1	1	1	1		98,729	98,729	98,729	6,009	5,798	5,798	5,798	5,798	-	-	-	-	5,798	5,798	5,798	5,798
出 張 所	4	4	4	4		6,009	6,009	6,009	-	497	497	497	497	-	-	-	-	497	497	497	497
消 防 施 設	18	18	18	18		-	-	-	5,495	5,314	5,314	5,314	5,314	328	328	328	328	4,986	4,986	4,986	4,986
衛 生 施 設	1	1	1	1		5,495	5,495	5,495	70,176	6,394	6,394	6,394	6,394	59	59	59	59	6,335	6,335	6,335	6,335
そ の 他 の 施 設	4	4	4	4		70,176	70,176	70,176	17,049	259	259	259	259	0	0	0	0	259	259	259	259
公 共 用 財 産	140	140	140	139		6	6	6	503,226	71,689	71,689	71,681	71,443	2,804	2,804	2,796	2,558	68,885	68,885	68,885	68,885
小 ・ 中 学 校	4	4	4	4		17,049	17,049	17,049	64,802	23,031	23,031	23,031	23,031	-	-	-	-	23,031	23,031	23,031	23,031
幼 稚 園	1	1	1	1		500,897	503,113	503,232	4,479	595	595	595	595	-	-	-	-	595	595	595	595
公 営 住 宅	7 (221)	7 (221)	7 (221)	7 (221)					19,890	12,471	12,471	12,471	12,471	-	-	-	-	12,471	12,471	12,471	12,471
公 園	61	61	61	61		64,802	64,802	64,802	45,131	378	378	378	378	14	14	14	14	364	364	364	364
保 育 園	1	1	1	1		4,479	4,479	4,479	3,284	961	961	961	961	0	0	0	0	961	961	961	961
認 定 こ ど も 園	2	2	2	2		19,890	19,890	19,890	10,259	2,366	2,366	2,366	2,366	-	-	-	-	2,366	2,366	2,366	2,366
公 民 館	4	4	4	4		0	0	0	7,446	6,424	6,424	6,424	6,424	-	-	-	-	6,424	6,424	6,424	6,424
そ の 他 の 施 設	60	60	60	59		45,131	45,131	45,131	347,935	25,463	25,463	25,455	25,217	2,790	2,790	2,782	2,544	22,673	22,673	22,673	22,673
普 通 財 産	10	10	10	10		1	1	1	6,976,325	17,596	17,596	17,596	17,596	157	157	157	157	17,439	17,439	17,439	17,439
	482 筆	482 筆	482 筆	482 筆		3,284	3,284	3,284													
町 有 建 物 等 施 設	10	10	10	10		10,259	10,259	10,259	87,494	17,596	17,596	17,596	17,596	157	157	157	157	17,439	17,439	17,439	17,439
山林（所有に係るもの）	225 筆	225 筆	225 筆	225 筆		7,446	7,446	7,446	4,740,543	-	-	-	-	-	-	-	-	-	-	-	-
山林（共有に係るもの）	43 筆	43 筆	43 筆	43 筆		345,606	347,822	347,941	(3,701,351)	-	-	-	-	-	-	-	-	-	-	-	-
									1,488,832												
原 野	92 筆	92 筆	92 筆	92 筆		6,979,946	6,977,136	6,976,523	594,533	-	-	-	-	-	-	-	-	-	-	-	-
雑 種 地	43 筆	43 筆	43 筆	43 筆					35,002	-	-	-	-	-	-	-	-	-	-	-	-
宅 地	79 筆	79 筆	79 筆	79 筆					29,921	-	-	-	-	-	-	-	-	-	-	-	-
墓 地	0 筆	0 筆	0 筆	0 筆		87,494	87,494	87,494	0	-	-	-	-	-	-	-	-	-	-	-	-
財 産 区	78 筆	78 筆	78 筆	78 筆		917,986	917,986	917,986	917,986	-	-	-	-	-	-	-	-	-	-	-	-
温 泉 財 産 区	9 筆	9 筆	9 筆	9 筆		138,221	138,221	138,221	138,221	-	-	-	-	-	-	-	-	-	-	-	-
山 林	3 筆	3 筆	3 筆	3 筆		(405,038)	(405,038)	(405,038)	(405,038)	-	-	-	-	-	-	-	-	-	-	-	-
持分2,907/10,000						117,745	117,745	117,745	117,745	-	-	-	-	-	-	-	-	-	-	-	-
原 野	6 筆	6 筆	6 筆	6 筆		20,476	20,476	20,476	20,476	-	-	-	-	-	-	-	-	-	-	-	-
仙石原財産区（山林）	5 筆	5 筆	5 筆	5 筆		169,863	169,863	169,863	169,863	-	-	-	-	-	-	-	-	-	-	-	-
宮城野財産区（山林）	63 筆	63 筆	63 筆	63 筆		(5,714,889)	(5,714,889)	(5,714,889)	(5,714,889)	-	-	-	-	-	-	-	-	-	-	-	-
						398,516	398,516	398,516	398,516	-	-	-	-	-	-	-	-	-	-	-	-
宮城野字矢落沢他	26 筆	26 筆	26 筆	26 筆		(4,654,909)	(4,654,909)	(4,654,909)	(4,654,909)	-	-	-	-	-	-	-	-	-	-	-	-
持分676/10,000						314,672	314,672	314,672	314,672	-	-	-	-	-	-	-	-	-	-	-	-
狩 野 字 梨 平 他	37 筆	37 筆	37 筆	37 筆		(1,059,980)	(1,059,980)	(1,059,980)	(1,059,980)	-	-	-	-	-	-	-	-	-	-	-	-
持分791/10,000						83,844	83,844	83,844	83,844	-	-	-	-	-	-	-	-	-	-	-	-
蛸川財産区（山林）	1 筆	1 筆	1 筆	1 筆		211,386	211,386	211,386	211,386	-	-	-	-	-	-	-	-	-	-	-	-

注）山林のうち（ ）の数値は全体のものを、（ ）外の数値は持分権により按分

## 6.町税徴収状況

税 目 別	現 年 度 納 税 義務者数	調 定 額			収 入 額	徴 収 率 /
		総 額	現年度分	滞納繰越分		
	人	千円	千円	千円	千円	%
令 和 2 年 度	30,782	6,383,404	6,090,544	292,860	5,836,009	91.42
3 年 度	31,547	6,102,221	5,585,715	516,506	5,781,943	94.75
4 年 度	31,064	6,587,173	6,279,550	307,623	6,264,660	95.10
5 年 度	30,722	6,693,835	6,389,636	304,199	6,365,813	95.10
1. 町 民 税		936,412	881,246	55,166	878,794	93.85
口 個 人 町 民 税	10,047	690,944	637,700	53,244	635,418	91.96
八 法 人 町 民 税	1,454	245,468	243,546	1,922	243,376	99.15
2. 固 定 資 産 税	14,872	4,936,272	4,695,326	240,946	4,674,622	94.70
口 純 固 定 資 産 税	14,863	4,863,537	4,622,591	240,946	4,601,887	94.62
付 金	9	72,735	72,735		72,735	100.00
3. 軽 自 動 車 税	3,918	33,214	31,876	1,338	31,735	95.55
4. 町 た ば こ 税		155,720	155,720		155,720	100.00
5. 特 別 土 地 保 有						
6. 入 税 湯 税	431	632,217	625,468	6,749	624,942	98.85

総務部税務課

7. 固定資産税評価状況

(1) 土 地

(各年1月1日)

区 分	納税義務者	筆 数	地 積	評価額	課税標準額	平均価格 /
	人	筆	m <sup>2</sup>	千円	千円	円
令 和 3 年	10,454	25,590	27,893,996	144,020,754	81,689,621	5,163
4 年	10,420	25,592	27,910,382	141,085,946	80,716,129	5,054
5 年	10,399	25,646	27,914,202	140,928,941	80,647,239	511,505
6 年	10,377	25,636	27,569,803	141,900,342	80,572,564	470,627
田	13	35	19,986	1,451	1,451	73
畑	146	422	199,525	8,483	8,483	43
宅 地	7,948	16,742	6,817,715	123,723,142	67,748,562	18,147
鉱泉地	182	318	3,291	1,441,450	1,441,450	437,998
池 沼	4	13	19,370	380	380	20
山 林	1,064	4,499	13,373,951	1,191,379	899,621	89
原 野	404	1,297	2,245,468	49,145	49,145	22
ゴルフ場用地	11	179	3,617,618	7,211,538	4,794,579	1,993
鉄軌道用地	5	494	147,126	828,675	580,072	5,632
その他雑種地	600	1,637	1,125,753	7,444,699	5,048,821	6,613

総務部税務課

(2) 家 屋

ア. 木造・非木造別家屋

(各年1月1日)

区 分	納税義務者	棟 数			床 面 積			決 定 価 格			平 均 価 格	
		総 数	木 造	非木造	総 数	木造 (A)	非木造 (B)	総 数	木造 (C)	非木造 (D)	木造C/A	非木造D/B
	人				m <sup>2</sup>	m <sup>2</sup>	m <sup>2</sup>	千円	千円	千円	円	円
令 和 3 年	10,443	9,707	6,847	2,860	2,762,334	789,997	1,972,337	163,727,559	18,125,774	145,601,785	22,944	73,822
4 年	10,394	9,672	6,823	2,849	2,758,447	789,999	1,968,448	164,157,429	18,622,764	145,534,665	23,573	73,934
5 年	10,357	9,654	6,802	2,852	2,750,855	788,538	1,962,317	164,726,703	18,932,990	145,793,713	24,010	74,297
6 年	10,396	9,638	6,780	2,858	2,750,949	790,978	1,959,971	163,602,002	19,497,152	144,104,850	24,649	73,524

総務部税務課

イ. 種類別家屋

(各年1月1日)

区 分	棟 数	床 面 積	決定価格
		m <sup>2</sup>	千円
令和3年	9,707	2,762,334	163,727,559
4年	9,672	2,758,447	164,157,429
5年	9,654	2,750,855	164,726,703
6年	9,638	2,750,949	163,602,002
木 造	6,780	790,978	19,497,152
非木造	2,858	1,959,971	144,104,850
(木造内訳)			
専 用 住 宅	4,410	475,177	12,319,348
共 同 住 宅 ・ 寄 宿 舎	337	63,739	2,339,258
併 用 住 宅	418	58,545	815,075
旅館・ホテル・保養所	876	152,033	3,142,831
事務所・銀行・店舗	222	22,961	684,624
そ の 他	517	18,523	196,016
(非木造内訳)			
住宅・アパート・マンション	1,006	627,977	39,807,578
店舗・事務所・銀行	285	150,907	12,211,114
病 院 ・ ホ テ ル	613	1,039,004	84,400,465
そ の 他	954	142,083	7,685,693

総務部税務課

(3) 償却資産

ア. 町評価分（課税標準額）

（各年1月1日）

区 分	総 額	構 築 物	機械及び装置	船 舶	航 空 機	車両及び運搬具	工具・器具及び備品
	千円	千円	千円	千円	千円	千円	千円
令 和 3 年	28,504,094	17,631,529	3,732,822	1,464,370	-	574,745	5,100,628
4 年	33,587,214	22,410,829	4,200,589	1,254,130	-	535,351	5,186,315
5 年	31,797,421	21,152,892	4,098,690	1,082,911	-	476,440	4,986,488
6 年	32,728,722	21,613,602	4,261,987	909,565	-	441,111	5,502,457

総務部税務課

イ. 総務大臣及び知事評価分（課税標準額）

（各年1月1日）

区 分	総 額	地方税法第389条関係	
		総務大臣決定	知 事 決 定
	千円	千円	千円
令 和 3 年	14,209,818	7,776,691	6,433,127
4 年	15,482,075	7,660,303	7,821,772
5 年	15,112,026	7,506,604	7,605,422
6 年	15,482,086	8,155,156	7,326,930

総務部税務課

15 選挙・議会・職員

1. 選挙人名簿登録者数

(各年9月1日:単位 人)

区 分	区 域	総 数	男	女
令和3年		9,813	4,689	5,124
4年		9,581	4,575	5,006
5年		9,393	4,510	4,883
6年		9,157	4,431	4,726
第1投票区	塔之澤・湯本1～147、149～159、256、472～485、509、521、585～997・湯本茶屋129～148、150～193	1,006	492	514
第2投票区	湯本148、160～255、257～471、486～508、510～520、522～584・湯本茶屋1～128、149、194～234	1,107	527	580
第3投票区	須雲川・畑宿	120	56	64
第4投票区	宮ノ下・底倉・木賀963～965、973～991、998～1004、1006～1015、1027	286	136	150
第5投票区	大平台	288	143	145
第6投票区	小涌谷	317	152	165
第7投票区	宮城野・木賀922～962、966、970～972、992、1016～1026、1304～1308・強羅1321-107～1321-108	1,276	599	677
第8投票区	強羅(1321-107～1321-108を除く)	590	275	315
第9投票区	二ノ平	454	231	223
第10投票区	仙石原1～1241、1243、1246～	2,801	1,365	1,436
第11投票区	仙石原1242、1244、1245・元箱根110-1、110-34、110-35、110-105～110-107、110-134～110-136、110-162、110-188～110-192、152～164	185	89	96
第12投票区	箱根2～560、562～569、582～	295	141	154
第13投票区	箱根1、561、570～581・元箱根1～110、110-2～110-33、110-36～110-104、110-108～110-133、110-137～110-161、110-163～110-187、110-193～、111～151、165～	378	197	181
第14投票区	芦之湯	54	28	26

選挙管理委員会

2. 各選挙投票状況  
(1) 衆議院議員

執行年月日		当日有権者数（人）			投票者数（人）			投票率（％）		
		総 数	男	女	総 数	男	女	総 数	男	女
昭和	42. 1.29	15,239	6,726	8,513	11,255	5,023	6,232	73.86	74.68	73.21
	44.12.27	13,996	6,190	7,806	9,898	4,441	5,457	70.72	71.74	69.91
	47.12.10	14,568	6,507	8,061	10,811	4,833	5,978	74.21	74.27	74.16
	51.12. 5	14,260	6,488	7,772	10,333	4,676	5,657	72.46	72.07	72.79
	54.10. 7	14,129	6,430	7,699	9,696	4,437	5,259	68.62	69.00	68.31
	55. 6.22	14,117	6,416	7,701	10,754	4,792	5,962	76.18	74.69	77.42
	58.12.18	14,130	6,460	7,670	10,223	4,707	5,516	72.35	72.86	71.92
	61. 7. 6	14,164	6,479	7,685	10,457	4,726	5,731	73.83	72.94	74.57
平成	2. 2.18	14,494	6,712	7,782	10,072	4,620	5,452	69.49	68.83	70.06
	5. 7.18	14,431	6,687	7,744	9,097	4,189	4,908	63.04	62.64	63.38
	8.10.20 (小選挙区)	13,997	6,530	7,467	7,879	3,627	4,252	56.29	55.54	56.94
	12. 6.25	12,829	5,948	6,881	7,530	3,482	4,048	58.70	58.54	58.83
	15.11. 9	12,153	5,721	6,432	6,862	3,172	3,690	56.46	55.44	57.37
	17. 9.11	11,866	5,597	6,269	7,672	3,496	4,176	64.66	62.46	66.61
	21. 8.30	11,490	5,391	6,099	7,476	3,485	3,991	65.07	64.64	65.44
	24.12.16	11,079	5,257	5,822	6,205	2,973	3,232	56.01	56.55	55.51
令和	26.12.14	10,908	5,230	5,678	5,548	2,689	2,859	50.86	51.41	50.35
	29.10.22	10,538	5,097	5,441	5,265	2,555	2,710	49.96	50.13	49.81
	3.10.31	9,777	4,668	5,109	5,160	2,480	2,680	52.78	53.13	52.46
	6.10.27	9,093	4,420	4,673	4,619	2,236	2,383	50.80	50.59	51.00



## (2) 参議院議員

執行年月日		当日有権者数(人)			投票者数(人)			投票率(%)		
		総数	男	女	総数	男	女	総数	男	女
昭和	42. 2. 12	15,224	6,718	8,506	4,525	2,322	2,203	29.72	34.56	25.90
補欠	43. 7. 7	15,541	6,841	8,700	10,473	4,615	5,858	67.39	67.46	67.33
	46. 6. 27	14,258	6,349	7,909	9,326	4,099	5,227	65.41	64.56	66.09
	49. 7. 7	14,365	6,417	7,948	10,672	4,795	5,877	74.29	74.72	73.94
	52. 7. 10	14,184	6,421	7,763	9,713	4,350	5,363	68.48	67.75	69.08
	55. 6. 22	14,117	6,416	7,701	10,753	4,792	5,961	76.17	74.69	77.41
	58. 6. 26	14,022	6,422	7,600	8,643	3,976	4,667	61.64	61.91	61.41
	61. 7. 6	14,164	6,479	7,685	10,452	4,723	5,729	73.79	72.90	74.55
	62.11. 1	14,228	6,534	7,694	3,544	1,621	1,923	24.91	24.81	24.99
補欠	元. 7. 23	14,380	6,645	7,735	8,446	3,861	4,585	58.73	58.10	59.28
平成	4. 7. 26	14,354	6,670	7,684	6,239	2,869	3,370	43.47	43.01	43.86
	7. 7. 23	14,260	6,658	7,602	6,047	2,773	3,274	42.41	41.65	43.07
	10. 7. 12	13,526	6,269	7,257	7,484	3,441	4,043	55.33	54.89	55.71
	13. 7. 29	12,631	5,914	6,717	6,798	3,089	3,709	53.82	52.23	55.22
	16. 7. 11	12,042	5,658	6,384	6,476	2,957	3,519	53.78	52.26	55.12
	17.10.23	11,891	5,602	6,289	3,423	1,591	1,832	28.79	28.40	29.13
補欠	19. 7. 29	11,638	5,448	6,190	6,434	2,978	3,456	55.28	54.66	55.83
	21.10.25	11,501	5,407	6,094	2,955	1,464	1,491	25.69	27.08	24.47
補欠	22. 7. 11	11,347	5,359	5,988	5,920	2,770	3,150	52.17	51.69	52.61
	25. 7. 21	10,999	5,248	5,751	5,811	2,726	3,085	52.83	51.94	53.64
	28. 7. 10	10,640	5,110	5,530	5,602	2,642	2,960	52.65	51.70	53.53
令和	元. 7. 21	10,063	4,864	5,199	4,758	2,254	2,504	47.28	46.34	48.16
	4. 7. 10	9,515	4,579	4,936	4,985	2,376	2,609	52.39	51.89	52.86

(3) 県知事・県議会議員

執行年月日	当日有権者数（人）			投票者数（人）			投票率（％）		
	総数	男	女	総数	男	女	総数	男	女
県議補欠 昭和 41. 2. 13	15,570	7,020	8,550	9,217	4,192	5,025	59.20	59.72	58.77
42. 4. 15	14,959	6,627	8,332	10,522	4,729	5,793	70.34	71.36	69.53
46. 4. 11	13,627	6,075	7,552	9,348	4,175	5,173	68.60	68.72	68.50
50. 4. 13	13,910	6,204	7,706	9,075	4,093	4,982	65.24	65.97	64.65
県知事のみ 54. 4. 8	13,775	6,254	7,521	5,096	2,366	2,730	36.99	37.83	36.30
58. 4. 10	13,589	6,240	7,349	10,657	4,885	5,772	78.42	78.29	78.54
62. 4. 12	13,788	6,332	7,456	5,672	2,600	3,072	41.14	41.06	41.20
				5,670	2,600	3,070	41.12	41.06	41.17
平成 3. 4. 7	14,086	6,528	7,558	(5,825)	(2,725)	(3,100)	(41.35)	(41.74)	(41.02)
7. 4. 9	13,831	6,472	7,359	4,824	2,247	2,577	34.88	34.72	35.02
11. 4. 11	12,702	5,881	6,821	4,462	2,107	2,355	35.13	35.83	34.53
県議補欠 13. 4. 8	12,270	5,738	6,532	4,545	2,040	2,505	37.04	35.55	38.35
県知事のみ 15. 4. 13	11,874	5,590	6,284	4,609	2,110	2,499	38.82	37.75	39.77
県知事のみ 19. 4. 8	11,340	5,293	6,047	3,895	1,811	2,084	34.35	34.22	34.46
県知事のみ 23. 4. 10	11,060	5,219	5,841	4,204	1,963	2,241	38.01	37.61	38.37
27. 4. 12	10,550	5,044	5,506	4,398	2,094	2,304	41.69	41.51	41.85
				4,396	2,093	2,303	41.67	41.49	41.83
県知事のみ 31. 4. 7	9,923	4,791	5,132	(2,909)	(1,399)	(1,510)	(29.32)	(29.20)	(29.42)
県知事のみ 5. 4. 9	9,050	4,336	4,714	2,601	1,226	1,375	28.74	28.27	29.17

注) ( ) 内は県議会議員選挙

選挙管理委員会

## (4) 町議会議員

執行年月日		当日有権者数(人)			投票者数(人)			投票率(%)		
		総数	男	女	総数	男	女	総数	男	女
補欠 昭和	43.11.12	15,447	6,764	8,683	9,090	3,944	5,146	58.85	58.31	59.27
	44. 9.21	13,854	6,107	7,747	12,067	5,315	6,752	87.10	87.03	87.16
補欠	47.11.12	14,134	6,318	7,816	6,154	2,716	3,438	43.54	42.99	43.99
	48. 9.23	13,970	6,253	7,717	12,084	5,393	6,691	86.50	86.25	86.70
補欠	51.11. 7	13,924	6,320	7,604	9,968	4,556	5,412	71.59	72.09	71.17
	52. 9.18	13,811	6,232	7,579	12,554	5,626	6,928	90.90	90.28	91.41
補欠	55.10.26	13,815	6,314	7,501	9,566	4,328	5,238	69.24	68.55	69.83
	56. 9.20	13,961	6,418	7,543	12,632	5,742	6,890	90.48	89.47	91.34
補欠	59.10.28	13,890	6,367	7,523	6,300	2,817	3,483	45.36	44.24	46.30
	60. 9.23	13,999	6,398	7,601	12,475	5,586	6,889	89.11	87.31	90.63
平成	元. 9.17	14,242	6,597	7,645	12,109	5,525	6,584	85.02	83.75	86.12
補欠	4.10.25	14,043	6,508	7,535	10,960	4,931	6,029	78.05	75.77	80.01
	5. 9.19	14,146	6,550	7,596	11,508	5,209	6,299	81.35	79.53	82.93
補欠	8.10.27	13,673	6,381	7,292	7,871	3,532	4,339	57.57	55.35	59.50
	9. 9.21	13,427	6,220	7,207	10,150	4,625	5,525	75.59	74.36	76.66
補欠	12.10.29	12,435	5,797	6,638	7,869	3,571	4,298	63.28	61.60	64.75
	13. 9.23	12,256	5,743	6,513	8,821	3,983	4,838	71.97	69.35	74.28
補欠	16.10.31	11,759	5,537	6,222	3,520	1,673	1,847	29.93	30.21	29.68
	17. 9.18	11,712	5,509	6,203	7,815	3,521	4,294	66.73	63.91	69.22
補欠	20.10.26			無		投		票		
	21. 9.13	11,277	5,292	5,985	7,935	3,622		70.36	68.44	72.06
	25. 9.22	10,792	5,158	5,634	6,730	3,081	3,649	62.36	59.73	64.77
	29. 9.24	10,324	4,979	5,345	5,981	2,780	3,201	57.93	55.83	59.89
令和	3.9.12	9,613	4,595	5,018	5,513	2,556	2,957	57.35	55.63	58.93
補欠	6.10.27			無		投		票		

(5) 町 長

執行年月日		当日有権者数（人）			投 票 者 数（人）			投 票 者 数（％）		
		総 数	男	女	総 数	男	女	総 数	男	女
昭和	43.11.12	15,447	6,764	8,683	9,090	3,944	5,146	58.85	58.31	59.27
	47.11.12	無 投 票								
	51.11. 7	13,924	6,320	7,604	9,968	4,556	5,412	71.59	72.09	71.17
	55.10.26	13,815	6,314	7,501	9,567	4,328	5,239	69.25	68.55	69.84
	59.10.28	無 投 票								
	63.10.30	無 投 票								
平成	4.10.25	14,043	6,508	7,535	10,960	4,931	6,029	78.05	75.77	80.01
	8.10.27	13,673	6,381	7,292	7,877	3,536	4,341	57.61	55.41	59.53
	12.10.29	12,435	5,797	6,638	7,872	3,572	4,300	63.31	61.62	64.78
	16.10.31	無 投 票								
	20.10.26	11,254	5,263	5,991	4,630	2,071	2,559	41	39	43
	24.10.28	10,881	5,155	5,726	4,127	1,888	2,239	37.93	36.62	39.10
令和	28.10.30	10,411	4,981	5,430	3,729	1,729	2,000	35.82	34.71	36.83
	2.10.25	9,653	4,617	5,036	6,126	2,840	3,286	63.46	61.51	65.25
	6.10.27	8,858	4,292	4,566	4,484	2,162	2,322	50.62	50.37	50.85

### 3. 本会議の招集回数・開議日数及び付議件数

区 分	招 集 回 数	会 期 日 数	開 議 日 数	付 議 事 件											
				年間 延件 数	町 長 提 出 案 件						議 員 提 出 案 件				
					計	条例	予算	決算	専決 処分	その他 事件	計	条例	意見書	決議	その他 事件
令和2年	7	79	19	101	97	19	28	12	8	30	4	2	1	1	0
3年	8	58	20	88	83	22	27	12	6	16	5	1	1	1	2
4年	8	86	23	69	64	16	28	12	2	6	5	0	1	4	0
5年	5	91	20	77	75	19	26	12	5	13	2	2	0	0	0
定例会	4	90	19	73	71	19	25	12	2	13	2	2	0	0	0
臨時会	1	1	1	4	4	0	1	0	3	0	0	0	0	0	0

議会事務局

### 4. 委員会・協議会等の開催日数

区 分	総 数	常任委員会	議会運営 委員会	全員協議会	特別委員会	決算特別 委員会	議員研修会	管内行政視察	県外行政視察
令和2年	55	14	18	12	6	4	1	0	0
3年	50	8	17	14	6	4	1	0	0
4年	47	7	13	12	10	4	1	0	0
5年	58	16	16	11	7	4	3	1	0
会期中	20	6	6	2	2	4	0	0	0
閉会中	38	10	10	9	5	0	3	1	0

議会事務局

### 5. 一般質問項目別件数

区 分	総 数	教育	福祉	道路交通	観光 経済	都市 計画	企画 行政	自然 保護	消防 防災	財政 予算	環境 衛生	その他
令和2年	59	3	7	4	7	2	10	0	12	1	9	4
3年	50	6	12	3	5	2	12	0	6	0	4	0
4年	64	6	10	3	4	0	17	0	5	4	14	1
5年	55	5	8	4	6	1	22	0	5	0	3	1

議会事務局

6 . 議員年齢構成

( 令和6年10月28日 ~ )

年 次	総 数	うち 女性議員	45歳 未満	45 ~ 49歳	50 ~ 54歳	55 ~ 59歳	60 ~ 64歳	65 ~ 69歳	70歳 以上	平均 年齢	最年長	最年少
令 和 3年	14	2	0	1	1	1	2	1	8	67	80	48
4年	14	3	0	0	1	3	2	2	6	67	81	50
5年	13	3	0	0	1	2	3	1	6	67	76	51
6年	14	3	0	1	1	1	3	2	6	67	78	49

議会事務局

7 . 在職年数別議員数

( 令和6年10月28日 ~ )

区 分	総 数	4年以下	4年をこえ 8年以下	8年をこえ 12年以下	12年をこえ 16年以下	16年をこえ 20年以下	20年をこえ
令 和 3年	14	1	1	4	2	3	3
4年	14	3	1	1	4	1	4
5年	13	3	1	1	4	1	3
6年	14	4	1	1	4	1	3

議会事務局

8. 構成別職員数

(令和6年4月1日現在)

区 分				総 数	男	女	区 分				総 数	男	女
総 企 画 観 光	数			375	267	108	福 祉			部 長	75	27	48
	部 長			41	32	9	部 福 祉			課 長	1	1	
	課 長			1	1		課 福 祉			課 長	18	11	7
	課 長			17	12	5	課 専 任 課			課 長	1		1
	幹 部			1	1		地 域 課			課 長	1	1	
	係 長			1	1		障 が い 福 祉			係 長	1	1	
	係 長			3	2	1	高 齢 福 祉			係 長	4	2	2
	係 長			3	(1)	1	子 育 て 支 援			係 長	(1)	3	
	係 長			(1)	(1)	1	課 副 子 こ 湯 仙 宮			係 長	4	1	3
	係 長			3		2	保 険 課			係 長	39	6	33
ジ 報 情 報 策 推 進	係 長			2	2		課 副 子 こ 湯 仙 宮			係 長	1	1	
	係 長			(2)	(1)	2	育 ど 本 石 城 険			係 長	1		1
	課 長			23	19	4	保 険 課			係 長	2	1	1
	課 長			1	1		保 険 課			係 長	5	1	4
	係 長			4	2	2	保 険 課			係 長	11	1	10
	係 長			5	3	2	保 険 課			係 長	11	2	9
	係 長			5	5		保 険 課			係 長	8		8
	係 長			4	4		保 険 課			係 長	17	9	8
	係 長			3	3		保 険 課			係 長	1	1	
	係 長			61	44	17	保 険 課			係 長	1	1	
総 部 総 務 防 災	課 長			14	11	3	保 険 課			係 長	6	2	4
	官 長			1	1		保 険 課			係 長	3	3	
	官 長			1	1		保 険 課			係 長	5	1	4
	官 長			(1)	(1)		保 険 課			係 長	1	1	
	官 長			1	1		保 険 課			係 長	54	43	11
	官 長			(2)	(2)	1	保 険 課			係 長	1	1	
	官 長			4	4		保 険 課			係 長	16	14	2
	官 長			(1)	(1)	2	保 険 課			係 長	1	1	
	官 長			18	13	5	保 険 課			係 長	1	1	
	官 長			1	1		保 険 課			係 長	3	2	1
ミ ュ ニ テ イ 推 進	係 長			(1)	(1)	2	保 険 課			係 長	(1)	(1)	4
	係 長			3		1	保 険 課			係 長	4	4	
	係 長			4		2	保 険 課			係 長	(1)	(1)	1
	係 長			2	1	1	保 険 課			係 長	23	16	7
	係 長			2	2		保 険 課			係 長	1	1	
	係 長			3	2	1	保 険 課			係 長	1	1	
	係 長			2	2		保 険 課			係 長	1		1
	係 長			13	9	4	保 険 課			係 長	4	2	2
	係 長			1	1		保 険 課			係 長	(1)	3	(1)
	係 長			1	1		保 険 課			係 長	(1)	3	2
財 務 課 任 課	係 長			1	1		保 険 課			係 長	3	2	1
	係 長			1	1		保 険 課			係 長	4	3	1
	係 長			4	2	2	保 険 課			係 長	3	3	
	係 長			(1)	(1)	2	保 険 課			係 長	3	3	
	係 長			3	2	1	保 険 課			係 長	14	12	2
	係 長			15	10	5	保 険 課			係 長	1	1	
	係 長			1		1	保 険 課			係 長	1	1	
	係 長			1	1		保 険 課			係 長	(1)	(1)	1
	係 長			4	2	2	保 険 課			係 長	4	3	1
	係 長			5	3	2	保 険 課			係 長	6	6	
税 務 課 制 納 税	係 長			4	4		保 険 課			係 長			
	係 長			4	4		保 険 課			係 長			
	係 長			4	4		保 険 課			係 長			
	係 長			4	4		保 険 課			係 長			
	係 長			4	4		保 険 課			係 長			
	係 長			4	4		保 険 課			係 長			
	係 長			4	4		保 険 課			係 長			
	係 長			4	4		保 険 課			係 長			
	係 長			4	4		保 険 課			係 長			
	係 長			4	4		保 険 課			係 長			

区 分				総 数	男	女	区 分				総 数	男	女
会 計 課	計 務 課	課 長	係 長	3		3	消 防 本 部	・ 消 防 署	長 官	課 長	101	98	3
議 議 局	議 議 局	議 議 局	議 議 局	1		1	消 防 本 部	・ 消 防 署	長 官	課 長	1	1	
議 議 局	議 議 局	議 議 局	議 議 局	2		2	消 防 本 部	・ 消 防 署	長 官	課 長	13	13	
議 議 局	議 議 局	議 議 局	議 議 局	3	2	1	消 防 本 部	・ 消 防 署	長 官	課 長	1	1	
議 議 局	議 議 局	議 議 局	議 議 局	1	1		消 防 本 部	・ 消 防 署	長 官	課 長	12	12	
議 議 局	議 議 局	議 議 局	議 議 局	2	1	1	消 防 本 部	・ 消 防 署	長 官	課 長	(1)	(1)	
議 議 局	議 議 局	議 議 局	議 議 局	(5)	(4)	(1)	消 防 本 部	・ 消 防 署	長 官	課 長	1	1	
議 議 局	議 議 局	議 議 局	議 議 局	(1)	(1)		消 防 本 部	・ 消 防 署	長 官	課 長	3	3	
議 議 局	議 議 局	議 議 局	議 議 局	35	19	16	消 防 本 部	・ 消 防 署	長 官	課 長	6	6	
議 議 局	議 議 局	議 議 局	議 議 局	1	1		消 防 本 部	・ 消 防 署	長 官	課 長	2	2	
議 議 局	議 議 局	議 議 局	議 議 局	17	7	10	消 防 本 部	・ 消 防 署	長 官	課 長	87	84	3
議 議 局	議 議 局	議 議 局	議 議 局	1	1		消 防 本 部	・ 消 防 署	長 官	課 長	1	1	
議 議 局	議 議 局	議 議 局	議 議 局	1		1	消 防 本 部	・ 消 防 署	長 官	課 長	2	2	
議 議 局	議 議 局	議 議 局	議 議 局	1	1		消 防 本 部	・ 消 防 署	長 官	課 長	20	18	2
議 議 局	議 議 局	議 議 局	議 議 局	3	3		消 防 本 部	・ 消 防 署	長 官	課 長	1	1	
議 議 局	議 議 局	議 議 局	議 議 局	4	2	2	消 防 本 部	・ 消 防 署	長 官	課 長	1	1	
議 議 局	議 議 局	議 議 局	議 議 局	2			消 防 本 部	・ 消 防 署	長 官	課 長	18	16	2
議 議 局	議 議 局	議 議 局	議 議 局	1		1	消 防 本 部	・ 消 防 署	長 官	課 長	20	19	1
議 議 局	議 議 局	議 議 局	議 議 局	1		1	消 防 本 部	・ 消 防 署	長 官	課 長	1	1	
議 議 局	議 議 局	議 議 局	議 議 局	3		3	消 防 本 部	・ 消 防 署	長 官	課 長	1	1	
議 議 局	議 議 局	議 議 局	議 議 局	17	11	6	消 防 本 部	・ 消 防 署	長 官	課 長	18	17	1
議 議 局	議 議 局	議 議 局	議 議 局	1	1		消 防 本 部	・ 消 防 署	長 官	課 長	20	20	
議 議 局	議 議 局	議 議 局	議 議 局	1	1		消 防 本 部	・ 消 防 署	長 官	課 長	1	1	
議 議 局	議 議 局	議 議 局	議 議 局	1	1		消 防 本 部	・ 消 防 署	長 官	課 長	1	1	
議 議 局	議 議 局	議 議 局	議 議 局	1	1		消 防 本 部	・ 消 防 署	長 官	課 長	18	18	
議 議 局	議 議 局	議 議 局	議 議 局	1	1		消 防 本 部	・ 消 防 署	長 官	課 長	12	12	
議 議 局	議 議 局	議 議 局	議 議 局	(1)	(1)	2	消 防 本 部	・ 消 防 署	長 官	課 長	1	1	
議 議 局	議 議 局	議 議 局	議 議 局	(1)	(1)	2	消 防 本 部	・ 消 防 署	長 官	課 長	(1)	(1)	
議 議 局	議 議 局	議 議 局	議 議 局	3	2	1	消 防 本 部	・ 消 防 署	長 官	課 長	12	12	
議 議 局	議 議 局	議 議 局	議 議 局	2	1	1	消 防 本 部	・ 消 防 署	長 官	課 長	1	1	
平 均 年 齢				41.2	41.4	40.8	平 均 年 齢				41.2	41.4	40.8

注) 1. ( ) 内は併任職員数(外数)

2. 特別職(町長、副町長並びに教育長)は含まず。

3. 短時間勤務の再任用職員は含めない。

総務部総務防災課



## 1. 箱根町関係50選・100選

シリーズ名	選 定 さ れ た も の	年 次
かながわの民俗芸能50選	強羅子供ばやし / 箱根湯立獅子舞 / 湖水まつり / 箱根大名行列	昭和52年
かながわのうた50選	箱根八里 / 箱根ヘッチョイ節 / 神奈川よいとこ / 箱根馬子唄・箱根長持唄 / 田植唄	53年
かながわの景勝50選	秋の仙石原高原 / 長尾峠 / 大涌谷 / 駒ヶ岳 / 恩賜箱根公園 / 大観山の展望	54年
かながわの100人	万巻 / 相模 / 木地師亀吉 / 福住正兄 / 山口仙之助	55年
かながわのむかしばなし50選	九頭竜明神 / 精進池 / 乙女峠	56年
かながわのまつり50選	箱根大文字焼 / 箱根大名行列	57年
かながわの史話100選	箱根七湯 / 箱根細工 / 関所と人々 / 雲助物語 / 小田原ちょうちん / 箱根駅伝スタート / 箱根戦争	58年
かながわの名木100選	箱根神社の矢立のスギ / 畑宿の大カシ（H2滅失） / 玉庭のヤマザクラ（H5滅失）	59年
かながわのまちなみ100選	仙石原別荘地 / 箱根畑宿旧街道 / 湯本温泉街 / 宮ノ下温泉街	61年
かながわの文学100選	あきらめ（田村俊子） / 青年（森鷗外） / 真珠夫人（菊地 寛） / 竹沢先生と云う人（長与善郎） / ハコネ用水（タカラテル） / 遠来の客たち（曽野綾子） / 密柑（永井龍男） / 箱根山（獅子文六） / 黒の試走車（梶山季之） / 春（島崎藤村） / 耽溺（岩野泡鳴）	62年
かながわの美林50選	芦ノ湖西岸のスギ・ヒノキ林 / 箱根神社のヒメシャラ林	63年
かながわの建築物100選	強羅花壇内旧閑院宮別邸 / 富士屋ホテル / 福住旅館 / 箱根プリンスホテルお休み処 / 箱根プリンスホテル	平成元年
かながわの橋100選	出山の鉄橋 / 旭橋 / 芦川橋 / 八千代橋	2年
かながわの探鳥地50選	仙石原コース / 芦ノ湖 / 神山・駒ヶ岳コース	3年
かながわの公園50選	県立恩賜箱根公園	4年
かながわの古道50選	湯坂路 / 箱根旧街道	5年
かながわの花の名所100選	箱根芦ノ湖野草園（ヤマユリ） / 強羅公園（シャクナゲ） / 箱根登山鉄道沿線（アジサイ） / 箱根湿生花園（ミズバショウ） / 仙石原高原（ススキ） / 山のホテル 旧岩崎邸庭園（ツツジ） / 駒ヶ岳山頂付近（サンショウバラ） / 精進池周辺（マメザクラ） / 芦ノ湖周辺（ヤマボウシ）	6年
かながわの博物館50選	彫刻の森美術館 / 箱根芦ノ湖成川美術館 / 箱根町立郷土資料館 / 箱根町立箱根湿生花園 / 箱根美術館	7年
かながわ未来遺産100選	箱根温泉郷・大涌谷 / 箱根寄木細工 / 芦ノ湖 / 箱根駅伝 / 箱根大名行列	13年
かおり風景100選(環境省)	箱根大涌谷硫黄のかおり	13年
遊歩100選(読売新聞社ほか)	箱根関所跡 旧街道杉並木 元箱根 旧街道石畳 甘酒茶屋・箱根旧街道資料館 箱根湯本温泉	14年
関東の富士見100景(国土交通省)	県立恩賜箱根公園	16年
かながわの名産100選	芦ノ湖のわかさぎ / 箱根寄木細工・木象嵌	30年

2. 文化財指定・登録状況（ については現在、郷土資料館で保管しています）

（1）国指定文化財

（令和6年4月1日）

種 別	件 名	指定年月日	所有者	所 在	備考
建 造 物	せきぞうごりんとう ぞくしょうそがきょうだい とらごぜんのほか 石造五輪塔（俗称曾我兄弟・虎御前之墓）	昭和 28. 8.29	箱根町	元箱根	
	せきぞうほうきょういんとう ぞくしょうただみつなかのほか 石造宝篋印塔（俗称多田満仲之墓）	〃 36. 3.23	〃	〃	
	ふくずみりよかん ばんすいうろ・きんせんろう 福住旅館 萬翠楼・金泉楼	平成 14.12.26	（有）湯本福住	湯本	
	こくどういちごうはこねゆもとどうろしせつ 国道一号箱根湯本道路施設 かんれいどうもん 函嶺洞門 ちとせばし 千歳橋 あさひばし 旭橋	平成 27. 7. 8	神奈川県	湯本～塔之澤	
絵 画	けんぼんたんさいほうじょうそうらんぞう 絹本淡彩北条早雲像	明治 41. 4.23	（宗）早雲寺	湯本	
	しほんちゃくしょくはこねごんげんえんぎ 紙本著色箱根権現縁起	昭和 11. 5. 6	（宗）箱根神社	元箱根	
彫 刻	もくぞうまんがんしょうにんざぞう 木造萬巻上人坐像	〃 3. 4. 4	（宗）箱根神社	〃	
	もとはこねまがいぶつ じぞうぼさつりゅうぞう く 元箱根磨崖仏（地藏菩薩立像3軀）	〃 49. 6. 8	箱根町	〃	
	もとはこねまがいぶつ あみだによらいりゅうぞう く 元箱根磨崖仏（阿弥陀如来立像他25軀）	〃	〃	〃	
	もとはこねまがいぶつ じぞうぼさつざぞう 元箱根磨崖仏（地藏菩薩坐像）	〃	文部科学省	〃	
	もくぞうしんぞう だんしんざぞう じょしんざぞう 木造神像（男神坐像・女神坐像）	平成 24. 9. 6	（宗）箱根神社	〃	
	おりものばりぶんだいおびすずりばこ 織物張文台及硯箱	大正 8. 4.12	（宗）早雲寺	東京国立博物館	
工 芸	あかぎづかたんとう 赤木柄短刀	〃 11. 4.13	（宗）箱根神社	元箱根	
	てつゆがま 鉄湯釜	昭和 59. 6. 6	〃	〃	
	いろえたつたがわもんすかしぼりそりばち 色絵竜田川文透彫反鉢	平成 27. 9. 4	岡田美術館	小涌谷	
	はこね ゆたてししまい 箱根の湯立獅子舞	令和 4. 3.23	箱根湯立獅子舞保存会	仙石原・宮城野	

## (2) 国指定記念物

種 別	件 名	指定年月日	所有者	所 在	備考
史 跡	はこねのせきあと 箱根関跡	大正 11. 3. 8	文部科学省・箱根町	箱根	
	もとはこねせきぶつくん 元箱根石仏群	昭和 16.10. 3	〃	元箱根	
	はこねきゅうかいどう 箱根旧街道	〃 35. 9.22	国土交通省・箱根町他	湯本～箱根	
名 勝	しんせんきょう 神仙郷	令和 3.3.26	(宗)世界救世教	強羅	
天 然 記 念 物	はこねせんごくばらしつげんしよくぶつぐんらく 箱根仙石原湿原植物群落	昭和 9. 1.22	箱根町	仙石原	
特別天然記念物	オオサンショウウオ	〃 27. 3.29		元箱根（箱根園水族館）	

## (3) 国登録文化財

種 別	件 名	登録年月日	所有者	所 在	備考
建 造 物	ふじや ほんかん しょくどう きつかそう 富士屋ホテル 本館、食堂、菊華荘、アイリー、 いち にごうかん はなごてん 一・二号館、花御殿	平成 9.12.12	富士屋ホテル(株)	宮ノ下	
	よいしいけりょかんべっそう (きゅういわさきやのすけべつていわかん) 吉池旅館別荘（旧岩崎弥之助別邸和館）	〃 10.12.11	(株)吉池旅館	湯本	
	はこねとざんてつどうはわかきょうりょう 箱根登山鉄道早川橋梁	〃 11. 6. 7	箱根登山鉄道(株)	塔之澤～大平台	
	みつゐすいしょうえん (きゅうみつゐたかみちべっそう) ほんかん 三井翠松園（旧三井高達別荘）本館	〃 12.12. 4	(株)ケー・エクスプレス	小涌谷	
	かんずいろうほんかんきたとう ほんかんみなみとう べっかん 環翠楼本館北棟、本館南棟、別館	〃 13. 8.28	(株)環翠楼	塔之澤	
	しんざんそう (きゅうふじやまらいたべっそう) 神山荘（旧藤山雷太別荘）	〃 13.10.12	(宗)世界救世教	強羅	
	はこねこわきえんきんかん (きゅうふじたへいたろうべっそう) げいひんかん 箱根小涌園貴賓館（旧藤田平太郎別荘）、迎賓館	〃 13.11.20	藤田観光(株)	二ノ平	
	はくうんどうちやえんはくうんどう ふせんあん よりつき はくろくとう たいじさい 白雲洞茶苑白雲洞、不染庵、寄付、白鹿湯、対字斎	〃 13.11.20	箱根登山鉄道(株)	強羅	
	しょうげんじほんどう (きゅういまむらしげぞうべっそう) くり 正眼寺本堂（旧今村繁三別荘）、庫裏	〃 14. 2.14	(宗)正眼寺	湯本	
	ふくずみろうしゅおく ちゃしつ 福住楼主屋、茶室	〃 15. 3.18	(個人)	塔之澤	
	ふくずみりょかんべっそうしゅおく、いしぐら 福住旅館別荘主屋、石蔵	〃 15. 3.18	〃	湯本	

(4) 国登録文化

種 別	件 名	登録年月日	所有者	所 在	備考
建 造 物	でやまえんてい 出山堰堤	" 16. 7.23	神奈川県	大平台	
	かんのんざがえんてい 観音坂堰堤	"	"	湯本茶屋	
	はこねゆもと あかつきてい 箱根湯本ホテル暁亭	" 17. 7.12	(株)湯本ホテル	湯本茶屋	
	はこねたいようさんそうほんかん、べっかん 箱根太陽山荘本館、別館	平成 18.11.29	(個人)	強羅	
	どうのさわいちのゆほんかん 塔之澤一の湯本館	" 21. 8. 7	(株)一の湯	塔之澤	
	みかわやりょかんほんかん 三河屋旅館本館	" 23.10.28	藤田観光(株)	小涌谷	
	まつのちやいなかや ちゅうおうどう よくしつどう しょうげつ 松の茶屋田舎家、中央棟、浴室棟、松月	" 25. 3.29	(公財)三井文庫	湯本	
	かんざん 環山	" 27. 3.26	(個人)	木賀	
	やまぐちけしゅうたくしゅおく 山口家住宅主屋	" 27.11.17	"	大平台	
	りゅうくうでんほんかん 龍宮殿本館	" 29. 6.28	(株)プリンスホテル	元箱根	
	さんげつあん 山月庵	令和 6.3.6	(宗)世界救世教	強羅	
	にっこうでん 日光殿	" 6.3.6	(宗)世界救世教	強羅	
	はこねびじゅつかんほんかん 箱根美術館本館	" 6.3.6	(宗)世界救世教	強羅	
	はこねびじゅつかんべっかん 箱根美術館別館	" 6.3.6	(宗)世界救世教	強羅	
	はこねびじゅつかんきゅうけいじょ 箱根美術館休憩所	" 6.3.6	(宗)世界救世教	強羅	
有形民俗文化財	はこねざいくのせいさくようぐおよびせいひん 箱根細工の製作用具及び製品	平成 30.3.8	箱根町	湯本	

(5) 国登録記念

種 別	件 名	登録年月日	所有者	所 在	備考
名 勝	おんしはこねこうえん 恩賜箱根公園	平成 25. 8. 1	神奈川県	元箱根	
	ごうらこうえん 強羅公園	"	箱根登山鉄道(株)	強羅	

(6) 日本遺産

件 名	指定年月日	所有者	所 在	備考
たびびとたちのそくせきのこるゆうきゅうのいしたみみち-はこねはちりでめぐるはるかなえとのたびじ 旅人たちの足跡残る悠久の石畳道 箱根八里で巡る遙かな江戸の旅路	平成 30.5.24	-	(小田原～)湯本～箱根(～函南、三島)	

(7) 県指定文化財

種 別	件 名	指定年月日	所有者	所 在	備考
絵 画	しほんぼくがらかんず 紙本墨画羅漢図	昭和 42. 2. 3	(宗)早雲寺	湯本	
	しほんぼくがそうんじほんどうふすまゑ 紙本墨画早雲寺本堂襖絵	〃	〃	〃	
	しほんちゃくしよくびわしょうきんず 紙本著色枇杷小禽図	〃	〃	〃	
	しほんちゃくしよくほうじょううじつなぞう 紙本著色北条氏綱像	〃	〃	〃	
	しほんちゃくしよくほうじょううじやすぞう 紙本著色北条氏康像	〃	〃	〃	
	しほんぼくがたんさいきふず 紙本墨画淡彩機婦図	昭和 59.11.22	〃	〃	
	もくぞうぼさつとう 木造菩薩頭	〃 41. 7.19	(宗)興福院	元箱根	
	もくぞうふげんぼさつざぞう 木造普賢菩薩坐像	〃	〃	〃	
彫 刻	もくぞうじぞうぼさつりゅうぞう 木造地藏菩薩立像	〃 38. 9.20	(宗)正眼寺	湯本	
	もくぞうしんりゅうぞう しんりゅうぞう だんしんりゅうぞう じょしんりゅうぞう 木造神立像(神立像、男神立像、女神立像)	平成 25. 3.29	(宗)箱根神社	元箱根	
	もくぞうじょしんりゅうぞう 木造女神立像	〃	〃	〃	
	もくぞうだんしんりゅうぞう 木造男神立像	〃	〃	〃	
	どうぞうだんしんざぞう 銅造男神坐像	〃	〃	〃	
	そううんじどうしょう 早雲寺銅鐘	昭和 44.12. 2	(宗)早雲寺	湯本	
	じゅんりん ヒメシャラの純林	〃 28.12.22	(宗)箱根神社	元箱根	
天 然 記 念 物	はこねふたごやま ふうしょうていぼくしよくぶつぐんらく 箱根二子山の風衝低木植物群落	〃 48. 5.18	神奈川県	畑宿	
	そううんじりん 早雲寺林	〃 53. 6.23	(宗)早雲寺	湯本	

(8) 町指定文化財 ( は現在、郷土資料館で保管しています )

種 別	件 名	指定年月日	所有者	所 在	備考
建 造 物	そううんじほんどう・そうもん・しょうろう 早雲寺本堂・惣門・鐘楼	平成 15. 6. 10	(宗)早雲寺	湯本	
絵 画	たいこうひでよしぞう 太閤秀吉像	昭和 38. 2. 20	箱根町	湯本	
	ななゆ しおり 七湯の枝折	〃 41.10. 4	〃	〃	
	しほんちゃくしよくいしひきずびょうぶ 紙本著色石曳図屏風	〃 51. 1. 19	(個人)	〃	
	しほんちゃくしよくたんせいしょうにんえことばでん 紙本著色弾誓上人絵詞伝	平成 3. 3. 29	(宗)阿弥陀寺	塔之澤	
	そううんじれきだいがぞう 早雲寺歴代画像	〃 4. 4. 9	(宗)早雲寺	湯本	
	はこねごんげんみえい 箱根権現御影	〃 10. 1. 19	(宗)箱根神社	元箱根	
	しょうげんじほんどうふすまえ 正眼寺本堂襖絵	〃 12.12. 8	(宗)正眼寺	湯本	
	せんじゅかんのんりゅうぞう 千手観音立像	昭和 46. 3. 31	(宗)興福院	元箱根	
彫 刻	もくぞうあみださんぞんぞう 木造阿弥陀三尊像	〃 51. 1. 19	(宗)阿弥陀寺	塔之澤	
	もくぞうじぞうぼさつりゅうぞう 木造地藏菩薩立像	平成 6. 2. 15	(宗)正眼寺	湯本	
	もくぞうがんえま 木象嵌絵馬	昭和 49. 7. 1	(宗)白山神社	湯本	
工 芸	はこねざいくさんじゅうろくたまご 箱根細工三十六玉子	〃	(個人)	湯本茶屋	
	せりわん 芹椀	平成 4. 4. 9	(宗)早雲寺	湯本	
	しほんぼくしよ おだわらぼうじょうとら しゅいんもんじよかたぎりかつもと しょうじょう 紙本墨書小田原北條虎の朱印文書片桐且元の書状	昭和 38. 2. 20	箱根町	湯本	
文 書	しほんぼくしよきんせい しよ 紙本墨書禁制の書	〃	〃	〃	
	かつまたえいいちけこもんじよ 勝俣栄一家古文書	〃 46. 3. 31	(個人)	仙石原	

## (8) 町指定文化財 ( は現在、郷土資料館で保管しています )

種 別	件 名	指定年月日	所有者	所 在	備考
文 書	ふじまがりけもんじょ 藤曲家文書	昭和 49. 7. 1	箱根町	湯本	
	はこねおせきしょにつきかきぬき 箱根御関所日記書抜	" 51. 1.19	"	"	
	ほうじょうしれきだいもんじょ 北条氏歴代文書	平成 9. 3. 5	(宗)早雲寺	"	
	はこねさんえんぎならびにじょ 箱根山縁起并序	" 10. 1.19	(宗)箱根神社	元箱根	
墨 蹟	いてんそうせいぼくせきるい 以天宗清墨蹟類	平成 9. 3. 5	(宗)早雲寺	湯本	
考 古	じょうもんしきどきへん 縄文式土器片	昭和 38. 2.20	箱根町	湯本	
	やよいしきどき 弥生式土器	"	"	"	
	おおしばいせきしゅつどひん 大芝遺跡出土品	平成 12.12. 8	"	"	
	はこねじんじゃえま 箱根神社絵馬	" 4.12.22	(宗)箱根神社	元箱根	
歴 史 資 料	じぞうぼさつりゅうぞうたいないのうにゅうひん 地蔵菩薩立像胎内納入品	" 6. 2.15	(宗)正眼寺	湯本	
	ふじや 富士屋ホテルレジスタブック	" 11. 6.22	富士屋ホテル(株)	宮ノ下	
	あみだじ ひやくまんべんでんりん 阿弥陀寺の百万遍転輪	" 6.12.19	(宗)阿弥陀寺	塔之澤	
史 跡	とうこうあんくまのгонげんきゅうせき 東光庵熊野権現旧跡	昭和 40.11.30	箱根町	芦之湯	
	さい かわら 賽の河原	" 47.12.20	(宗)興福院	元箱根	
	はこねごんげんべつとう ぼち 箱根権現別当の墓地	"	箱根町	"	
	しらいしじぞう 白石地蔵	" 51. 1.19	(個人)	湯本	
	なら せいそくち ヒメハルゼミ並びに棲息地	" 40.11.30	(宗)早雲寺	湯本	
天 然 記 念 物	ハコネサンショウウオ	" 44. 3.31		須雲川	
	ハコネコメツツジ	" 46. 8.20		自生地	

## (9) 町登録特定歴史的建造物

件 名	指定年月日	所有者	所 在	備考
ふじやほてるほんかん・しょくどうほか6とう 富士屋ホテル本館・食堂他6棟	平成 30.5.1	富士屋ホテル(株)	宮ノ下	

行政組織（令和5年4月1日現在）

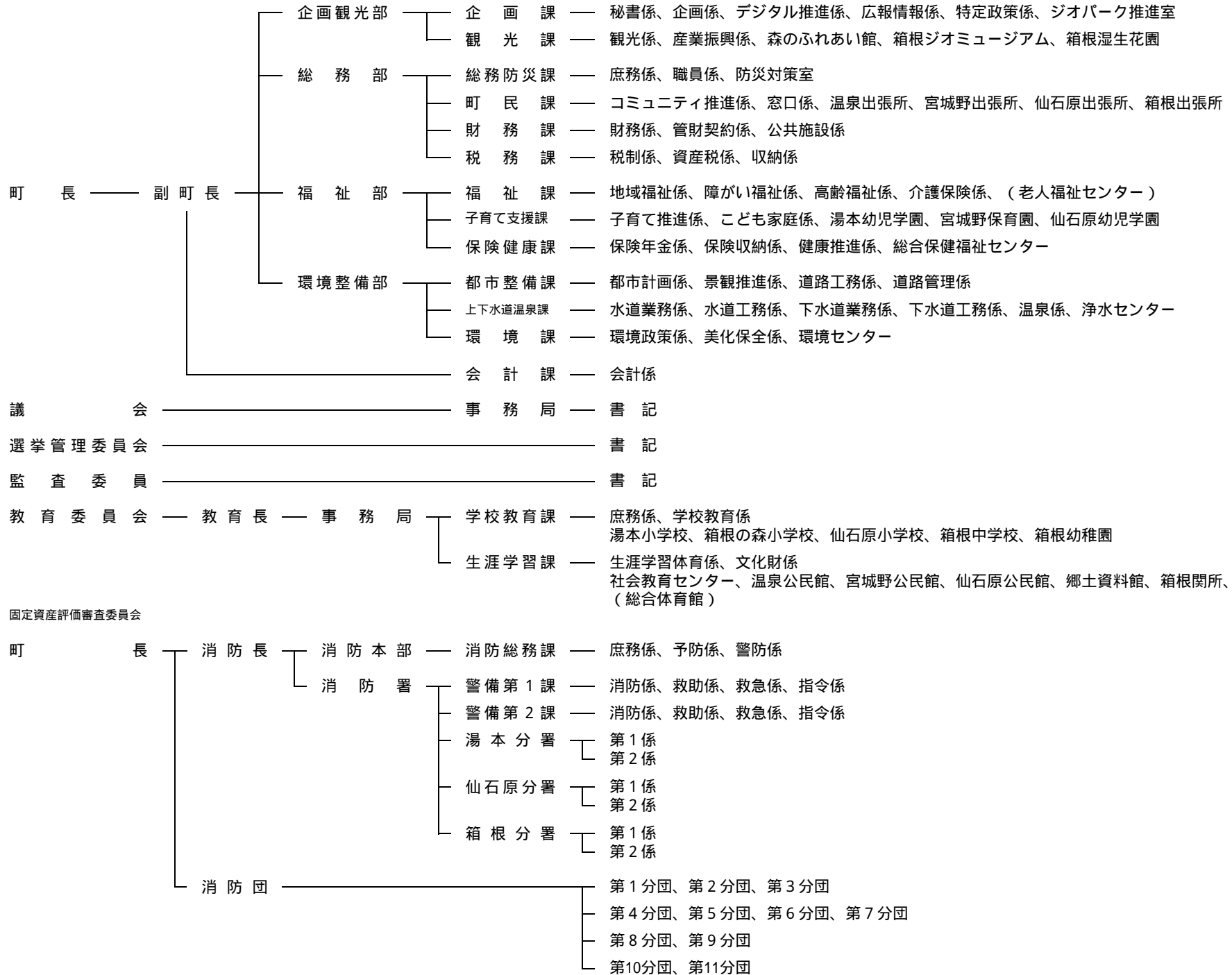



#### 4. 議会組織

(平成25年9月30日～)

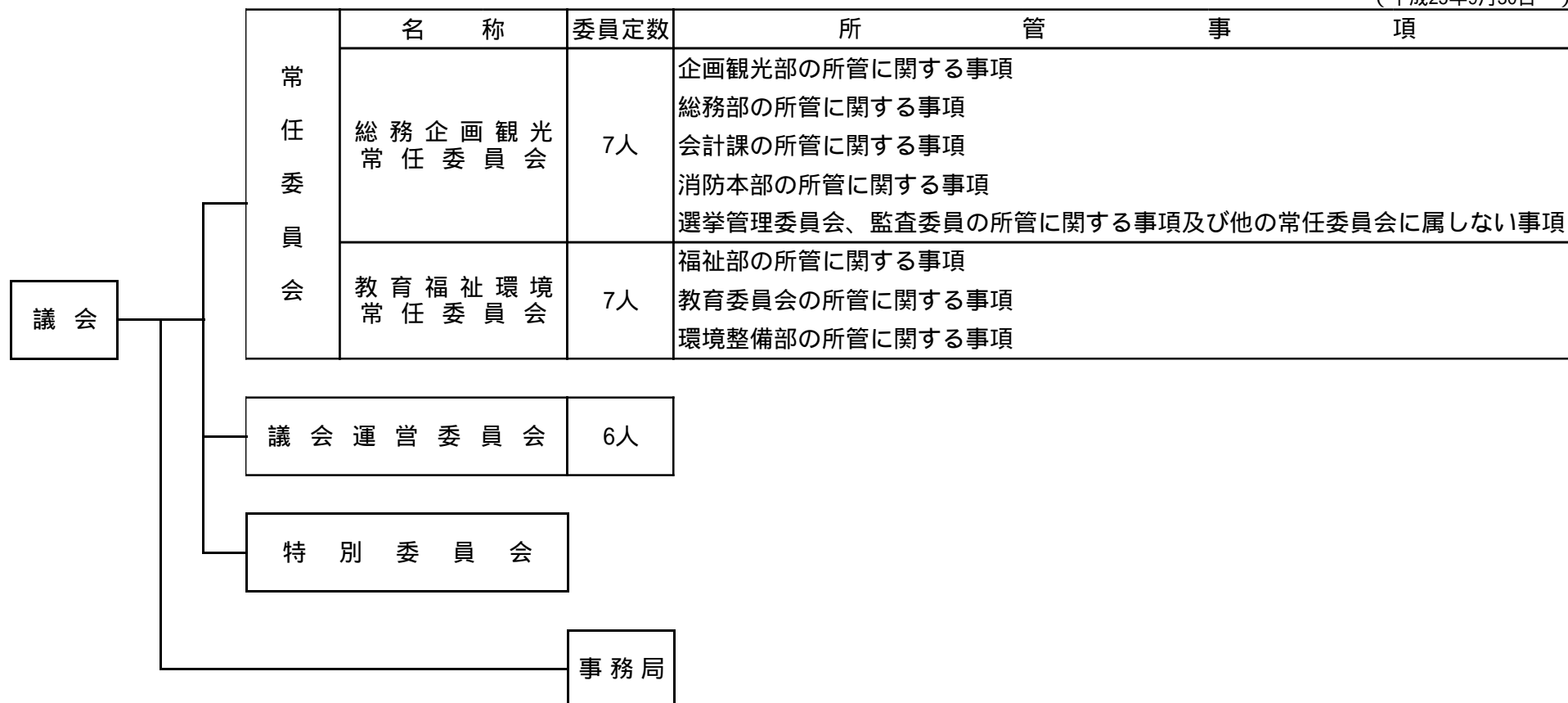

#### 5. 観光公園

名称	所在地	面積 (ha)	施設
早雲公園	湯本	0.5	あずま屋・テーブル・ベンチ
弁天山清流公園	畑宿	0.4	マス釣場・トイレ・テーブル・ベンチ
金時公園	仙石原	0.2	あずま屋・トイレ・テーブル・ベンチ
箱根やすらぎの森	箱根	44.4	あずま屋・トイレ・テーブル・ベンチ

注) 森のふれあい館のみ有料

環境整備部都市整備課、企画観光部観光課

6. 都市計画駐車場

名 称	所 在 地	供用開始年月日	面 積 ( ha )	駐車台数
八丁駐車場	元箱根字八丁108-1他	平成3年4月1日	0.26 (一部供用開始)	大型5台 普通24台
宮ノ下駐車場	宮ノ下字大東128他	平成4年8月1日	0.12	大型2台 普通46台 身障者用1台

環境整備部都市整備課

7. 都市公園等

(令和6年3月31日)

名 称	所 在 地	開 設 年 月 日	面 積 ( ha )	施 設 内 容	
御 殿 公 園	元箱根字御殿8-1他	昭和54年6月25日	0.27	あずま屋、トイレ、水飲み場、擬木スツール、ベンチ、ブランコ、すべり台、砂場	
石 原 公 園	大平台字石原542-1他	昭和55年6月25日	0.07	パーゴラ、トイレ、水飲み場、将棋盤付自然石テーブル、ベンチ	
小 田 原 町 公 園	箱根字小田原町136-1	昭和56年6月1日	0.17	トイレ、水飲み場、テーブル、ベンチ、砂場、スプリング遊具、ストレッチベンチ、すべり台	
宮 城 野 園 地	宮城野字上河原地内	昭和57年9月18日	0.28	あずま屋、パーゴラ、野外炉、水飲み場、手洗場、テーブル、ベンチ	
唐 沢 公 園	仙石原字唐沢555	昭和58年3月16日	0.25	ベンチ	
神 明 町 公 園	湯本字前田190-1他	昭和58年12月24日	0.23	パーゴラ、トイレ、水飲み場、ベンチ、ストレッチベンチ、木製複合遊具、砂場	
宮 ノ 下 緑 地	宮ノ下字蛇骨及び上ノ山地内	昭和60年4月18日	0.7	あずま屋、テーブル、ベンチ	
上 河 原 公 園	宮城野字上河原921他	昭和61年3月31日	0.13	パーゴラ、トイレ、水飲み場、テーブル、ベンチ、ブランコ、砂場	
芦 川 町 広 場	箱根字芦川町279-1	昭和61年10月2日	0.11	水飲み場、ベンチ、ブランコ、砂場、スプリング遊具	
向 山 公 園	強羅字向山1320-670他	平成元年8月30日	0.15	パーゴラ、トイレ、水飲み場、テーブル、ベンチ、	
仙 石 原 公 園	仙石原字川向842他	平成4年8月1日 (一部供用開始)	1.14	管理事務所(いこいの家)、自然観察路(憩いの森)、運動広場(ゲートボール場)、つどいの広場、野外ステージ、トイレ、水飲み場、ベンチ、鉄棒、砂場、ターザンロープ、健康遊具、複合遊具	
こ だ も の 広 場	二ノ平字二ノ平1063-8	平成4年8月7日	0.02	水飲み場、ベンチ、ブランコ	
大平台ふれあい広場	大平台字大向420-9他	平成4年8月7日	0.11	水飲み場、トイレ、ベンチ	
高原ふれあい広場	仙石原字六郎兵衛1246-289他	平成4年8月7日	0.31	パーゴラ、水飲み場、テーブル、ベンチ、すべり台、砂場	
山 崎 公 園	湯本字山崎下139-8他	平成17年3月19日	0.18	あずま屋、トイレ、水飲み場、テーブル、ベンチ、ストレッチベンチ、スプリング遊具、複合遊具、うんてい	

注) は町指定第1次避難場所(箱根町地域防災計画による)

環境整備部都市整備課

# 8.老人福祉施設

名 称	開 設 年 月 日	構 造 ・ 床 面 積	施 設 内 容
老人福祉センター やまなみ荘	昭 和 54 年 12 月 16 日	鉄筋コンクリート造3階建（地階部分、駐車場）  1,962.82㎡	1 F 浴室、会議室、事務室 2 F 集会室、娯楽室、休養室（図書室） 3 F 講座室、実習指導室、機能回復訓練室、健康相談室、生活相談室

福祉部福祉課

# 9.子どもの遊び場

名 称	所 在 地	所 有 区 分	面 積
総 数	-	-	㎡ 3,081
前 田 町 営 住 宅 子どもの遊び場	湯 本162	町	168.05
宮 城 野 町 営 住 宅 "	宮城野426	"	206.35
仙石原町営住宅（C・D棟） "	"	"	234
第 2 上 河 原 町 営 住 宅 "	宮城野890-1	"	163
湯 本 白 石 地 蔵 子どもの遊び場	湯 本779	私	386
湯 本 茶 屋 "	湯本茶屋65-1	町	176
藤 曲 "	大平台317-1他	"	636
宮 城 野 "	宮城野101	"	260
宮 城 野 宮 川 "	" 704	"	259
芦 之 湯 "	芦之湯90-1	私	350
元 箱 根 "	元箱根39-10	町	243

上段・福祉部福祉課、下段・環境整備部都市整備課

10 .主な社会教育施設

名 称	開 館 年 月 日	構 造	面 積 ( m <sup>2</sup> )	施 設 内 容
仙石原文化センター	昭和57年7月22日	鉄筋コンクリート造 地上3階	建築面積 1,839.0 延床面 2,585.0	ホール、会議室、和室、音楽室、図書室
郷 土 資 料 館	昭和58年7月21日	鉄筋コンクリート造 地上3階地下1階	敷地面積 1,481.67 建築面積 737.707 延床面 1,979.183	展示室、学習室、図書室、収蔵庫、研究室、工作室、写場、暗室
社 会 教 育 セ ン タ ー	昭和63年2月2日	鉄筋コンクリート造 地上3階地下1階	敷地面積 3,092.95 建築面積 725.52 延床面 2,654.23	図書室、図書保存室、大小浴室、ふらっとルーム、ギャラリー、作法室、プレイルーム、視聴覚音楽室、茶室、工芸工作室、調理室、会議室、軽スポーツ室
総 合 体 育 館 「星槎レイクアリーナ箱根」	平成9年4月1日	鉄骨鉄筋コンクリート造 一部鉄筋コンクリート造・鉄骨造 地下1階 地上2階 外部タイル貼り仕上げ	敷地面積 17,538.68 建築面積 4,149.91 延床面積 5,864.81	メインアリーナ： バスケットボール・バレーボール2面（兼用） バドミントン6面（兼用） 観覧席（固定席）452席 ランニングコース170m サブアリーナ： バレーボール1面（兼用） バドミントン2面（兼用） トレーニングルーム 会議室 その他： ロビー ラウンジ 更衣室 シャワー室 控室 幼児室
箱根関所・箱根関所資料館	昭和40年5月28日 リニューアル （箱根関所のみ） 平成19年4月1日	箱根関所 木造平屋（一部2階建） 箱根関所資料館 木造平屋	敷地面積 9,402.34 建築面積 445.03 敷地面積 395.83 建築面積 395.83	箱根関所：大番所・上番休息所、足軽番所、遠見番所、厩、雪隠、京口御門、江戸口御門、外屋番所、管理棟 箱根関所資料館：展示室（旧館・新館）

教育委員会生涯学習課

11 .夜間照明施設

名 称	設 置 年 月 日	照 明 柱 の 規 模			面 積	利 用 期 間	利 用 時 間	使 用 料	
		種 類	数	高 さ				一 般	登 録 団 体
湯本地域スポーツ施設 運 動 場	昭和53年7月27日	鋼管三本組鉄塔	4	17.5	6,062	通年	18:00 ~ 22:00	8,000	4,000
箱根中学校運動場	昭和52年7月27日	〃	4	20	7,821	4/1 ~ 10/31	18:30 ~ 21:30	8,000	4,000

教育委員会生涯学習課

12. 第3次産業就業者数の割合全国ベスト10

順位	都道府県	市（区）町村	割合（％）	順位	都道府県	市（区）町村	割合（％）
1	福島県	大熊町	96.3	6	群馬県	草津町	91.3
2	福島県	檜枝岐村	93.5	7	北海道	中央区	91.2
3	沖縄県	渡嘉敷村	91.8	8	福岡県	中央区	91.1
4	沖縄県	座間味村	91.6	9	東京都	渋谷区	90.8
5	東京都	千代田区	91.3	10	東京都	港区	90.4

令和2年国勢調査

13. 入湯客全国ベスト10

順位	令和 2 年 度		3 年 度		4 年 度		5 年 度		
	市町村名	入湯客数	市町村名	入湯客数	市町村名	入湯客数	市町村名	入湯客数	前年比
		人		人		人		人	%
1	箱根町	3,043,144	箱根町	3,334,861	箱根町	4,430,161	箱根町	4,955,417	111.9%
2	熱海市	1,509,746	熱海市	1,632,115	札幌市	2,501,517	熱海市	2,899,254	120.7%
3	札幌市	1,378,243	札幌市	1,592,707	熱海市	2,402,509	札幌市	2,879,855	115.1%
4	神戸市	1,302,594	神戸市	1,492,566	神戸市	2,134,999	神戸市	2,391,734	112.0%
5	日光市	1,296,422	伊東市	1,480,467	日光市	2,020,784	別府市	2,294,292	124.8%
6	伊東市	1,283,064	日光市	1,479,364	伊東市	1,976,333	日光市	2,259,531	111.8%
7	渋川市	1,238,618	浜松市	1,429,975	浜松市	1,847,118	伊東市	2,119,159	107.2%
8	浜松市	1,209,100	草津町	1,166,948	別府市	1,838,917	浜松市	2,102,998	113.9%
9	草津町	1,054,071	渋川市	1,157,945	草津町	1,631,724	大阪市	1,986,545	146.1%
10	別府市	989,253	別府市	1,137,425	函館市	1,507,061	草津町	1,770,810	108.5%

注）1．入湯客数は、入湯税課税対象者

総務部税務課

2．箱根町では、平成13年4月1日より日帰り入湯税の課税を開始したもの。

14. 町（関連）施設及び資料提供先一覧

名 称	所 在 地	電 話	名 称	所 在 地	電 話
箱 根 町 役 場	湯本256	85-7111	郷 土 資 料 館	湯本266	85-7601
温 泉 出 張 所	宮ノ下105	82-2742	畑 宿 寄 木 会 館	畑宿103	85-8170
宮 城 野 出 張 所	宮城野625	82-2743	老 人 福 祉 セ ン タ ー や ま な み 荘	強羅1320-185	82-1211
仙 石 原 出 張 所	仙石原842	84-8404	宮 城 野 保 育 園	宮城野140	82-2543
箱 根 出 張 所	箱根1	83-6004	仙 石 原 幼 児 学 園	仙石原981	84-8386
仙 石 原 浄 水 セ ン タ ー	仙石原1246	84-6912	湯 本 幼 児 学 園	湯本392	85-5444
宮 城 野 浄 水 セ ン タ ー	木賀1307	82-5847	箱 根 幼 稚 園	箱根561	83-6159
環 境 セ ン タ ー	芦之湯84	83-6596	湯 本 小 学 校	湯本399	85-5414
総 合 保 健 福 祉 セ ン タ ー	宮城野881-1	85-0800	箱 根 の 森 小 学 校	宮城野225	82-3038
消 防 本 部	宮ノ下467-1	82-4512	仙 石 原 小 学 校	仙石原981	84-8049
湯 本 分 署	湯本698	85-5203	箱 根 中 学 校	二ノ平1154	82-3000
仙 石 原 分 遣 所	仙石原17	84-8842	社 会 教 育 セ ン タ ー	小涌谷520	82-2694
箱 根 分 遣 所	元箱根102	83-6642	仙 石 原 文 化 セ ン タ ー	仙石原842	84-8387
箱 根 関 所 管 理 事 務 所	箱根1	83-6635	宮 城 野 温 泉 会 館	宮城野922	82-1800
箱 根 湿 生 花 園	仙石原817	84-7293	箱 根 水 道 パ ー ト ナ ー ズ (株) 箱 根 水 道 セ ン タ ー	宮城野626-11	82-4306
森 の ふ れ あ い 館	箱根381-4	83-6006	企 業 庁 酒 匂 川 水 系 ダム 管 理 事 務 所 足 柄 発 電 管 理 所	開成町吉田島2489-2	0465-83-7215
箱 根 ジ オ ミ ュ ー ジ ア ム	仙石原1251	83-8140	関 東 運 輸 局 神 奈 川 運 輸 支 局 湘 南 自 動 車 検 査 登 録 事 務 所	平塚市東豊田369-10	050-5540-2038
箱 根 町 総 合 体 育 館 「星槎レイクアリーナ箱根」	元箱根164-1	86-3300	小 田 原 保 健 福 祉 事 務 所	小田原市荻窪350-1	0465-32-8000

名 称	所 在 地	電 話	名 称	所 在 地	電 話
県西土木事務所小田原土木センター	小田原市東町5-2-58	0465-34-4141			
小 田 原 警 察 署	小田原市荻窪350-1	0465-32-0110			
箱 根 登 山 鉄 道 (株)	小田原市城山1-15-1	0465-32-6821			
(株)プリンスホテル 箱根園	元箱根139	83-1151			
小 田 急 電 鉄 (株)	東京都新宿区西新宿1-8-	303-3349-2301			
箱 根 登 山 バ ス (株)	小田原市東町5-33-1	0465-35-1201			
伊 豆 箱 根 バ ス (株)	静岡県三島市大場300	055-977-1212			
小 田 原 ガ ス (株)	小田原市扇町1-30-13	0465-32-2777			
箱根温泉旅館ホテル協同組合	湯本211-1	85-5571			
(一財)箱根町観光協会	湯本256	85-5443			
箱 根 ロ ー プ ウ ェ イ (株)	小田原市城山1-15-1	0465-32-2206			
箱 根 観 光 船 (株)	箱根161	83-7722			
函 嶺 白 百 合 学 園	強羅1320	87-6611			
恵 明 学 園	宮ノ下413	82-2861			

注) 市外局番が記載されていないものはすべて0460





# 統計はこね

令和 6 年版

令和 7 年 3 月発行

発行 箱根町

編集 箱根町企画観光部企画課

〒250-0398

足柄下郡箱根町湯本 256

電話 0460 ( 85 ) 9572

FAX 0460 ( 85 ) 7577

Email [web\\_kikakuka@town.hakone.kanagawa.jp](mailto:web_kikakuka@town.hakone.kanagawa.jp)



町のシンボルマーク（昭和 61 年 9 月 30 日制定）

