

統計は己権

令和7年版

箱根町

町章

(昭和 33 年 2 月 11 日制定)



中央の三角は「ハ」を表すとともに箱根連峰を示し、まるい「コ」をもって平和な町を表現する。



町の木 / ヤマザクラ
(昭和 43 年 10 月 16 日制定)



町の花 / ハコネバラ
(昭和 51 年 8 月 2 日制定)



町の鳥 / きつつき
(昭和 61 年 9 月 30 日制定)



町の魚 / 芦ノ湖のワカサギ
(平成 21 年 3 月 1 日制定)
※令和 7 年 12 月 16 日
かながわブランドに選定

箱根町民憲章（平成8年7月23日制定）

箱根は、富士を映す名鏡芦ノ湖や美しい山なみなど、豊かな自然と古い歴史の中で培われた文化遺産と力強い産業を持つ国際観光地です。

わたくしたちは、この恵みに感謝し、互いに助け合い、人々の幸せと、世界の平和に尽くすことのできる町づくりを目指して、ここに町民憲章を定めます。

- 1 ふれあいを大切にし、笑顔で「ありがとう」と言える人になりましょう。
- 2 健康で働くことをよろこび、思いやりの心を育て、明るい家庭を築きましょう。
- 3 責任あるみんなの発言と行動によって、活力のある住みよい町をつくりましょう。
- 4 豊かな自然と文化を守り、育て、次の世代に伝えましょう。
- 5 国際感覚を養い、世界の平和に貢献しましょう。

箱根町観光美化憲章（昭和45年3月18日制定）

- 美しい箱根を、よごさないようにしましょう。
- 美しい箱根を、こわさないようにしましょう。
- 美しい箱根を、育てるようにつとめましょう。

箱根町健康都市宣言（平成18年9月30日制定）

私たちは、恵まれた自然の中にあって、健康の大切さを実感し、生涯を通じて健康づくりに努め、心豊かな生活を営むことをここに宣言します。

- 1 自分の体力にあった運動を続けましょう
- 1 バランスのとれた食生活に努めましょう
- 1 確かな予防と健康診断に心がけましょう
- 1 恵まれた温泉資源を活かしましょう
- 1 美しく豊かな自然とふれあいましょう

健康づくりは、町に住まう、町で働く、町を訪れる皆さん一人ひとりが主人公です。
個人、家族、職場、地域が連携して「健康づくりの大きな輪」を広げましょう。

はしがき

ここに、令和7年版統計はこねを刊行いたします。

本書は、皆様に広く箱根町の姿を理解していただけるよう、人口・観光・産業・福祉・教育など各分野にわたる基本的な統計資料を総合的に収録したものです。

本書が、町民の皆様をはじめ、行政・企業等各方面に広くご活用いただけたら幸いです。

編集にあたりましては、使いやすさを心がけましたが、さらに、皆様方からのご指導をいただき、より良い統計書にしていきたいと存じます。

最後に、本書作成にあたり貴重な資料の提供にご協力いただいた皆様に厚くお礼申し上げます。

令和8年3月

箱根町長 勝 俣 浩 行



凡 例

1. 本書は、箱根についての町勢全般にわたる統計資料を収録したものです。
2. 本書は、原則として、令和6年度の実績を掲載してありますが、特殊なものは最近の資料を収録しました。
3. 資料の出所は、各表の右下部に明記してあります。
4. 統計表は、特にことわりのない限り、何年とあるのは暦年間（1月から12月まで）、何年度とあるのは会計年度間（4月から翌年3月まで）の事実を示し、何年何月何日とあるのはその期日現在の事実を示します。
5. 統計表の一般的説明は頭注とし、表中説明を要する個々の事実は原則として脚注にしてあります。
6. 数字の単位未満は、原則として四捨五入したため、総数とその内訳数の合計とは一致しない場合があります。
7. 統計表中の符号の用法は次のとおりです。

「0」・・・・・・・・・・単位未満

「－」・・・・・・・・・・皆無または該当数字なし

「・・・」・・・・・・・・・・不詳または資料なし

「△」・・・・・・・・・・減少

「X」・・・・・・・・・・該当数字はあるが、公表をさしひかえたもの

目 次

1. 土地・気象

1. 地 勢	1
2. 位 置	2
3. 沿 革	3
4. 地目別土地面積	3
5. 都市計画区域等の変遷	4
6. 用途地域面積	4
7. 国立公園の面積	4
8. 気象概況	5
(1) 湯 本	5
(2) 宮ノ下	6
(3) 仙石原	7
(4) 箱 根	8

2. 人 口

1. 人口と世帯数の推移	9
2. 地域別人口と世帯数	10
3. 人口動態	11
4. 15歳以上年齢階級別人口（配偶関係別）	12
5. 年齢別人口	13
6. 年齢3区分別人口	15
7. 平均年齢	15
8. 産業別男女別就業者数	16
9. 産業別年齢別就業者数	17
10. 従業地、通学地による人口	18

(1) 常住人口、昼間人口	18
(2) 流入流出人口（15歳以上）	19
11. 国籍別外国人住民数	20
12. 住民基本台帳人口	20
13. 戸籍届出件数	21
14. 戸籍謄・抄本等、住民票謄・抄本等発行件数	22
(1) 戸籍謄・抄本等発行件数	22
(2) 住民票謄・抄本等発行件数	23

3. 事 業 所

1. 事業所の推移	24
2. 従業者規模別事業所数・従業者数	25
3. 開設時期別事業所数（民営）	26

4. 農 林 業

1. 専兼業別農家数・農家人口	27
2. 経営耕地面積規模別農家数	27
3. 経営耕地面積	27
4. 農地転用状況	28
5. 森林所有区分別面積	28

5. 商工業・消費

1. 工場数、従業者数及び製造品出荷額等	29
2. 商業の推移	29
3. 卸売・小売業の概要	30

6. 観 光

1. 宿泊施設数	31
----------	----

2. 観光客数と消費額	32	(2) 用途地域別	48
3. 宿泊施設月別利用状況	33	7. 町営住宅	49
(1) 旅館・ホテル	33	8. 電気・ガス・水道	
(2) 寮・保養所	33	1. 電力発生量	50
4. 町立観光（教育を含む）施設	34	2. 用途別ガス消費量	50
(1) 箱根関所・箱根関所資料館	35	3. 町営水道	51
(2) 箱根湿生花園	36	(1) 給水状況	51
(3) 森のふれあい館	37	(2) 施設状況	51
(4) 箱根ジオミュージアム	38	4. 県営水道	51
(5) 畑宿寄木会館月別観覧者数	39	(1) 給水状況	51
(6) 箱根観光物産館月別観覧者数	39	(2) 施設状況	51
5. 温泉の状況	40	5. 公共下水道の計画及び整備状況	52
6. 温泉利用状況	41	9. 交通・運輸・通信	
7. 町営温泉供給事業	42	1. 小田急電鉄小田原駅月別乗降客数	53
(1) 源泉	42	2. 箱根登山鉄道各駅乗降客数	54
(2) 供給状況	42	3. バス路線別運行状況	55
7. 土木・建築		(1) 箱根登山バス	55
1. 町内の国・県道の状況	43	(2) 伊豆箱根バス	57
(1) 国道	43	4. ケーブルカー乗降客数（早雲山ケーブルカー）	58
(2) 県道	43	5. ロープウェイ乗降客数	58
2. 町道の状況	44	(1) 箱根ロープウェイ	58
3. 町道の橋りょうの状況	44	(2) 駒ヶ岳ロープウェー	58
4. 町道占用許可の状況	45	6. 船舶乗降客数	59
5. 住居の状況	46	(1) 箱根観光船	59
6. 建築確認申請件数	47	(2) 伊豆箱根船舶	59
(1) 建物用途別	47	7. 自動車保有台数	60

8. 軽自動車・原動機付自転車等保有台数	60	(2) 被保険者数の異動状況	71
10. 社会 保 障		(3) 受給者数	71
1. 福 祉	61	6. 児童手当	72
(1) 生活保護の状況	61	(1) 受給者数・児童数	72
(2) 身体障がい者数	61	(2) 児童扶養手当・特別児童扶養手当受給者数	72
(3) 知的障がい者数	62	7. 敬老祝品支給状況	73
(4) 高齢者の状況	62	11. 保健・衛生	
(5) 老人福祉センターやまなみ荘月別利用状況	63	1. 母子関係健診状況	74
(6) 町立認定こども園・保育園	64	(1) 妊婦健康診査（HB S抗原検査を含む）	74
2. 国民健康保険	65	(2) 4 か月児健康診査	74
(1) 加入状況	65	(3) 10 か月児健康診査	74
(2) 保険料収納状況	65	(4) 1 歳 6 か月児健康診査	75
(3) 療養諸費	65	(5) 3 歳 6 か月児健康診査	75
(4) 療養の給付	66	(6) 乳幼児歯科健康診査	75
(5) 診療費等の内訳	66	2. 成人関係健診状況	76
(6) 療養費等	67	(1) 一般健康診査	76
(7) 保険給付	67	(2) 胃がん検診	76
(8) 保健事業	68	(3) 大腸がん検診	76
3. 長寿健康診査	68	(4) 肺がん検診	76
4. 介護保険	68	(5) 子宮がん検診	77
(1) 第 1 号被保険者加入状況	68	(6) 乳がん検診	77
(2) 第 1 号被保険者保険料収納状況	68	(7) 前立腺がん検診	77
(3) 保険給付	69	(8) 胃がんリスク検診	77
(4) 要介護認定者数及び介護（介護予防）サービス受給者数	70	(9) 胃がん内視鏡検診	77
5. 国民年金	71	3. 健康教育・地域支援事業の状況	78
(1) 被保険者数	71	4. 健康相談状況	79

5. 家庭訪問状況	79
6. 予防接種状況	79
7. 献 血	80
8. 医療施設	80
9. 休日救急患者当番医月別取扱状況	80
10. 年齢別死亡者数	81
11. 主要死因別死亡者数	81
12. 畜犬登録	82
13. 清掃美化	83
(1) 月別ごみ搬入状況	83
(2) ごみ処理処分量	84
(3) し尿処理状況	84
(4) 月別し尿処理状況	85

12. 治安・災害

1. 地域別交通事故発生状況	86
2. 月別交通事故発生状況	87
3. 刑法犯発生状況	88
4. 窃盗手口別発生状況	89
5. 救急車の活動状況	90
(1) 地域別出動件数	90
(2) 事故種別出動件数	91
(3) 地域別搬送人員	92
(4) 事故種別搬送人員	92
6. 消防勢力状況	93
7. 消防水利施設状況	94
8. 消防団員数	95

9. 火災発生状況	95
10. 火災の原因別件数・損害額	95

13. 教育・文化

1. 学級数・児童生徒数・年度間増減数・年度内増減数	96
(1) 小学校	96
(2) 中学校	97
(3) 幼稚園	98
2. 教職員数	99
(1) 小学校	99
(2) 中学校	100
(3) 幼稚園	101
3. 教育費	102
(1) 小学校	102
(2) 中学校	102
(3) 幼稚園	102
4. 構造別施設別面積	103
(1) 小学校	103
(2) 中学校	103
(3) 幼稚園	104
5. 種類別教室数	104
(1) 小学校	104
(2) 中学校	105
(3) 幼稚園	105
6. 児童・生徒の発育状況	106
(1) 小学校	106

(2) 中 学 校	106
7. 卒業後の進路の状況	108
(1) 進路別卒業者数	108
(2) 産業別就職者数	109
8. 公民館利用状況	110
9. さくら館温水プール開設日数・利用状況	111
10. 総合体育館利用状況	111
11. 夜間照明利用状況	112
12. 郷土資料館入館状況	112
13. 文化財指定・登録状況	113
(1) 指定文化財	113
(2) 指定記念物	113
(3) 登録文化財	113
(4) 登録記念物	113

14. 財 政

1. 会計別決算額	114
2. 企業会計決算額	114
3. 一般会計歳入決算状況	115
4. 一般会計歳出性質別決算状況	116
5. 公有財産（土地及び建物）の状況	117
6. 町税徴収状況	118
7. 固定資産税評価状況	119
(1) 土 地	119
(2) 家 屋	119
(3) 償却資産	121

15. 選挙・議会・職員

1. 選挙人名簿登録者数	122
2. 各選挙投票状況	123
(1) 衆議院議員	123
(2) 参議院議員	124
(3) 県知事・県議会議員	125
(4) 町議会議員	126
(5) 町 長	127
3. 本会議の招集回数・開議日数及び付議件数	128
4. 委員会・協議会等の開催日数	128
5. 一般質問項目別件数	128
6. 議員年齢構成	129
7. 在職年数別議員数	129
8. 構成別職員数	130

付 録

1. 箱根町関係 50 選・100 選	132
2. 文化財指定・登録状況	133
(1) 国指定文化財	133
(2) 国指定記念物	134
(3) 国登録文化財	134
(4) 国登録文化	135
(5) 国登録記念	135
(6) 日本遺産	135
(7) 県指定文化財	136
(8) 町指定文化財	137
(9) 町登録特定歴史的建造物	138
3. 行政組織	139
4. 議会組織	140
5. 観光公園	140
6. 都市計画駐車場	141
7. 都市公園等	141
8. 老人福祉施設	142
9. 子どもの遊び場	142
10. 主な社会教育施設	143
11. 夜間照明施設	143
12. 第3次産業就業者数の割合全国ベスト10	144
13. 入湯客全国ベスト10	144
14. 町（関連）施設及び資料提供先一覧	145

箱根町の1日



出生 0.2人 (6年度)



死亡 0.8人 (6年度)



婚姻 0.4組 (6年度)



離婚 0.1組 (6年度)



転入 4.4人 (6年度)



転出 4.0人 (6年度)



観光客数 57,620人 (6年)



ゴミ搬入量 35.1t (6年度)



町営水道使用量 (1人当たり)

1.3 m³ (6年度)



火災 0.03件 (6年)



交通事故 0.2件 (6年)



救急車出動 5.8件 (6年)

(百万人)

観光客数及び消費額の推移

- 観光消費総額
- 宿泊費
- 観光客総数
- 日帰客延人員
- 宿泊客延人員

(億円)

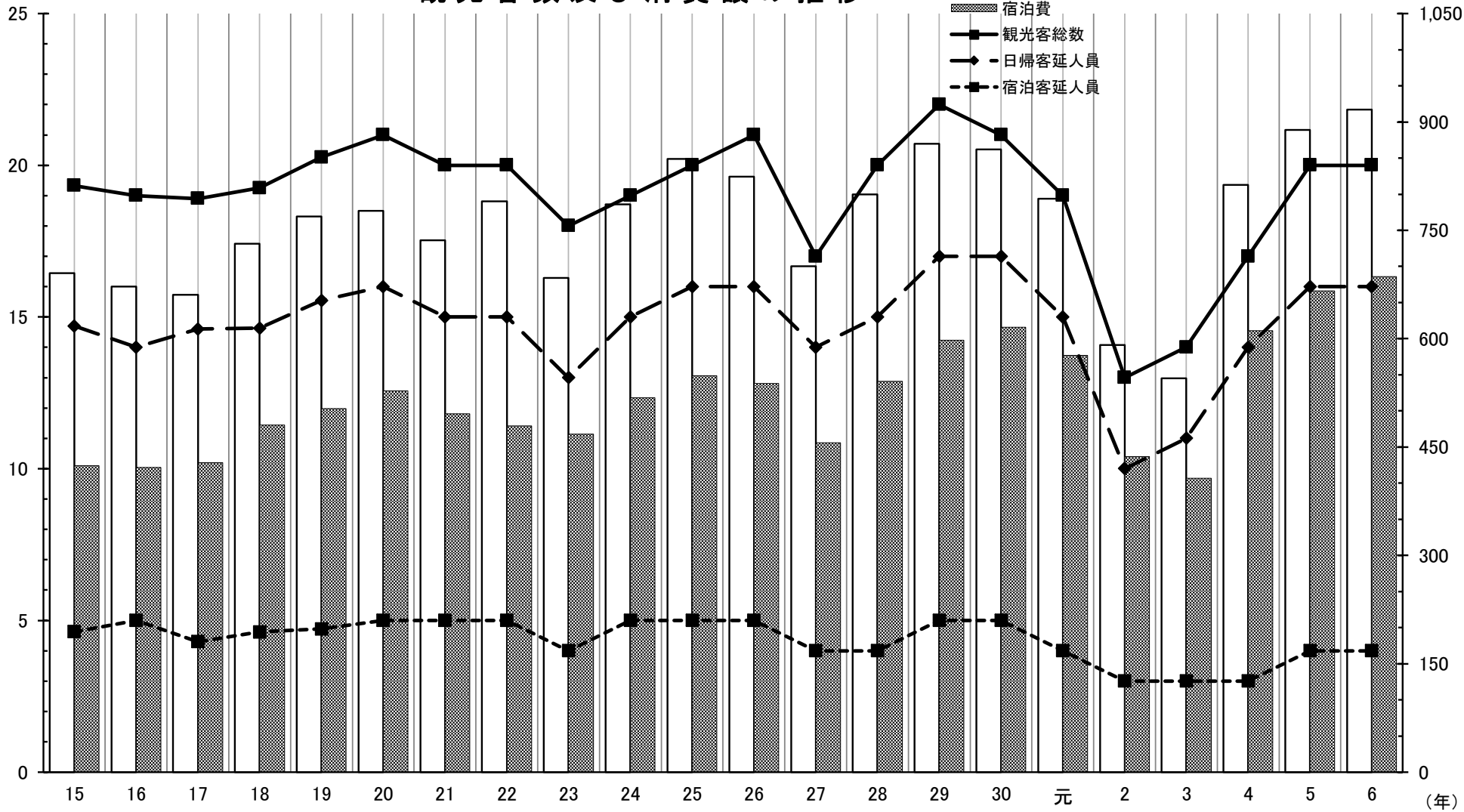

1. 土地・気象

1. 地 勢

箱根町の地勢は、箱根火山の複雑な形成史により起伏に富んだ多様な火山地形によって形作られており、町の行政区域は、標高1,000mほどの金時山・明星ヶ岳などの外輪山の内側に相当する。カルデラの内側には浅間山・鷹ノ巣山・屏風山などの前期中央火口丘群、そして主峰である神山（標高1,438m）をはじめ、駒ヶ岳・二子山を中心とした後期中央火口丘群で形成されている。

約3千年前の神山の山体が崩壊を起こし、その流れ出た土砂が当時の早川をせき止めてつくられた芦ノ湖などの湖沼・河川・草原を配し、壮大な景観が広がっている。

また、40万年以上に及ぶ箱根火山活動がもたらした自然を保全し、教育や観光などに活かしていく地域の活動が認められ、2012年に日本ジオパークに認定されている。

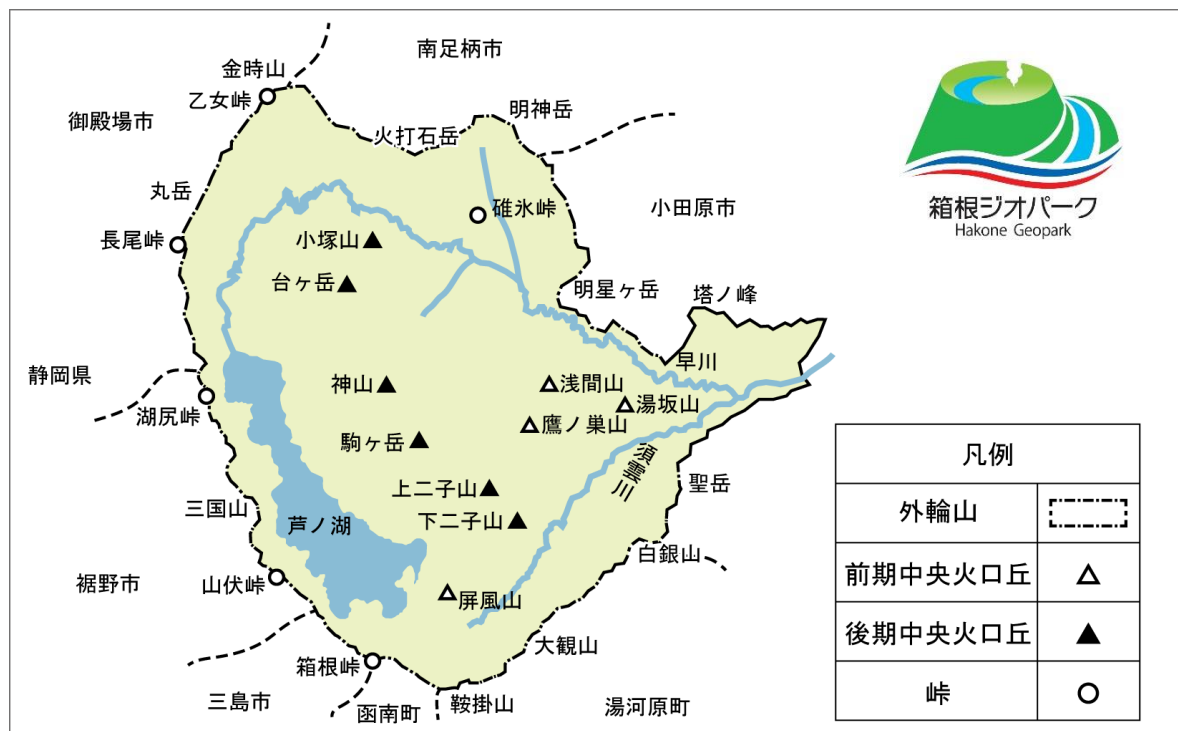

2. 位置

箱根町は神奈川県南西部に位置し、東京から約80kmの距離にあり、北は南足柄市、東は小田原市、南は湯河原町とそれぞれ接し、西側は静岡県3市2町と境しているが、町面積の大部分は、高原と山岳地帯から成り、隣接の市町村とは地形的に隔てられている。

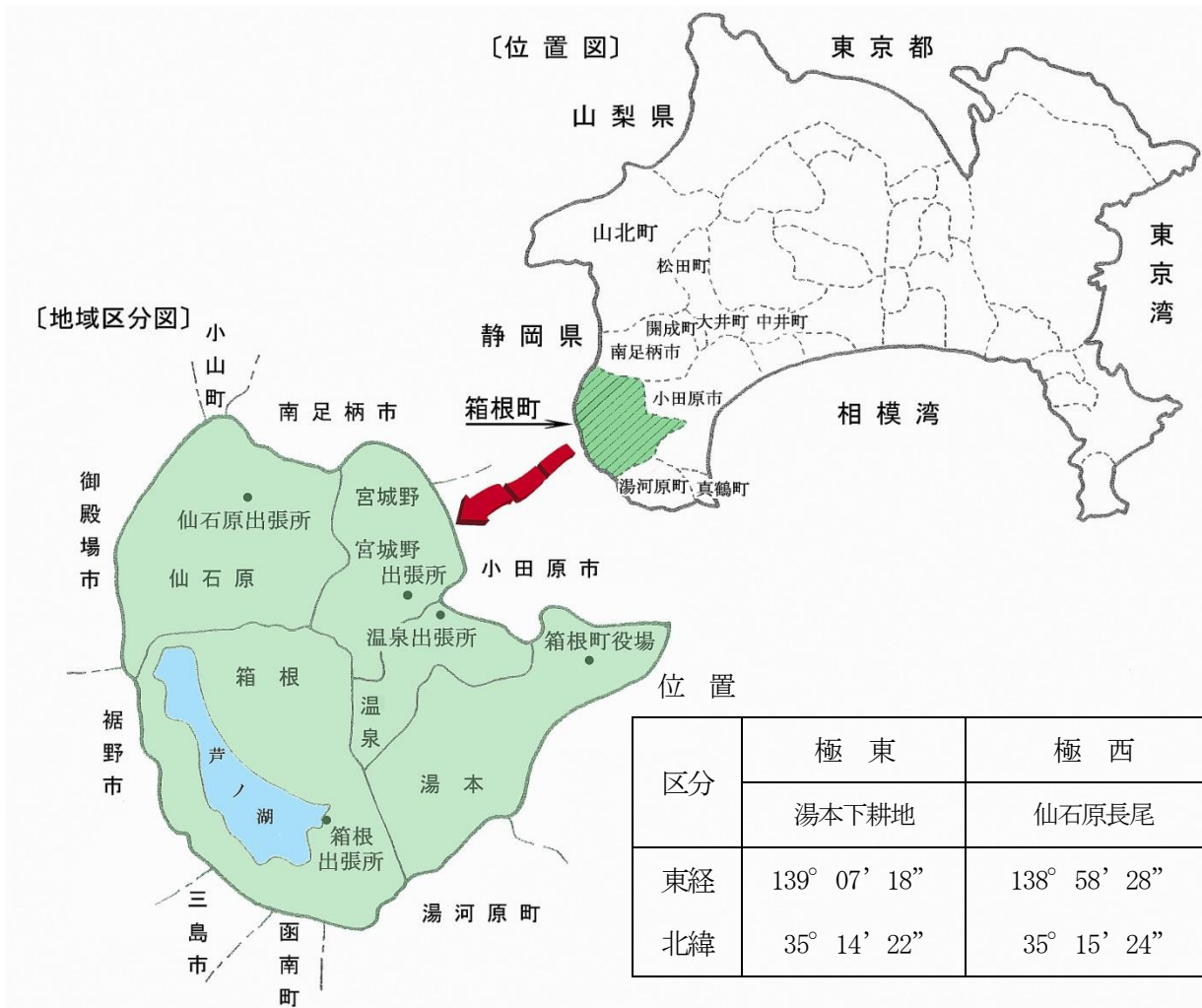

面積及び広がり (平成26年10月1日)

面積 (km ²)	広がり (km)	
	東西	南北
92.86	13.53	12.82

国土交通省国土地理院

区分	極東	極西	極南	極北	役場
	湯本下耕地	仙石原長尾	箱根鞍掛山	仙石原金時山	
東経	139° 07' 18"	138° 58' 28"	139° 01' 37"	139° 00' 18"	139° 06' 25"
北緯	35° 14' 22"	35° 15' 24"	35° 10' 32"	35° 17' 23"	35° 13' 57"

国土交通省国土地理院

3. 沿革

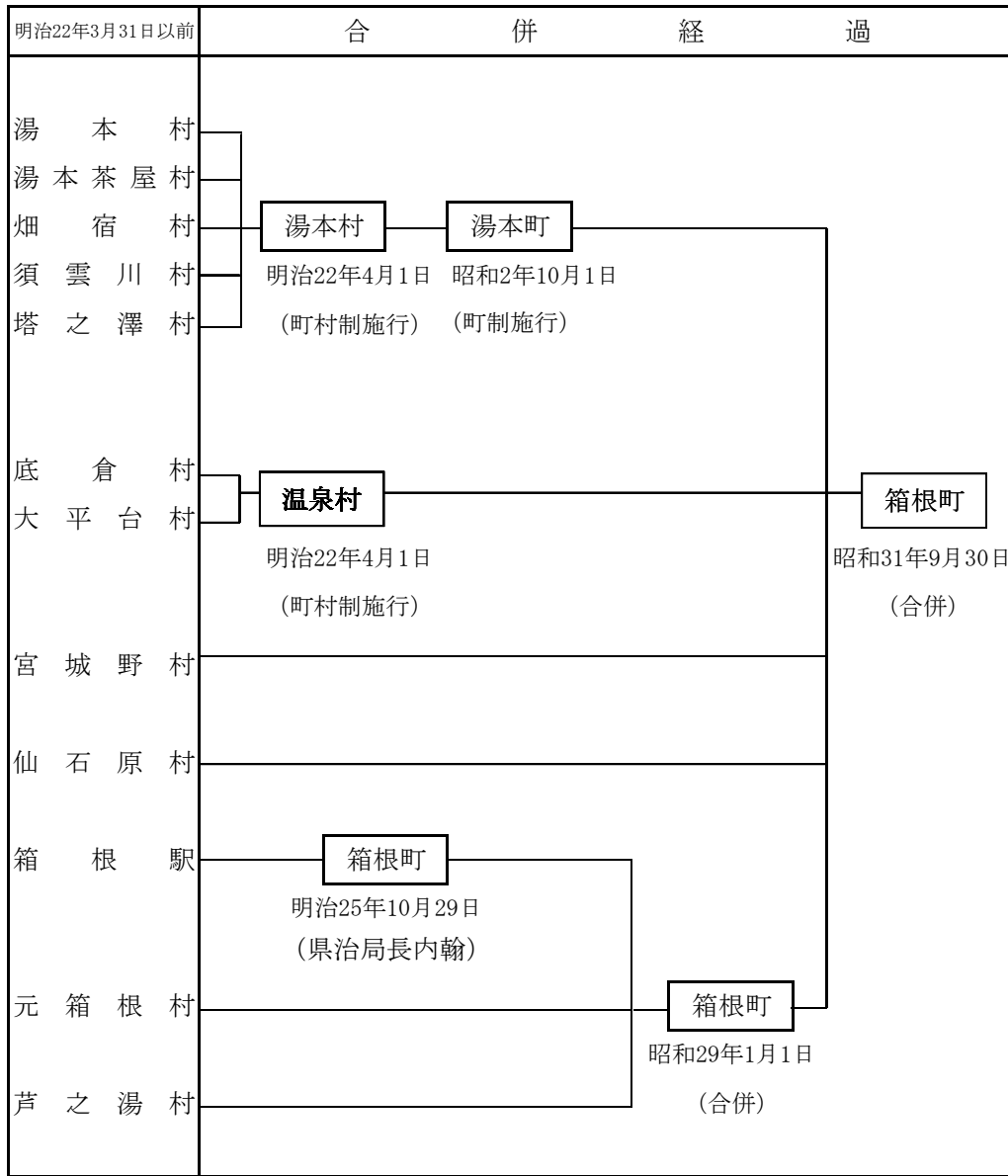

総務部総務防災課

4. 地目別土地面積

(単位 ha)

年次	総数	田	畑	宅地	鉱泉地
令和4年	9,286.0	2.9	23.4	764.2	0.3
5年	9,286.0	2.8	23.3	765.4	0.3
6年	9,286.0	2.8	23.4	766.4	0.3
7年	9,286.0	2.7	23.4	767.0	0.3

(単位 ha)

年次	池沼	山林	原野	雑種地	その他
4年	714.7	3,544.6	850.4	570.6	2,814.9
5年	714.7	3,577.2	850.1	569.9	2,782.3
6年	714.7	3,558.6	850.5	569.5	2,799.8
7年	714.7	3,589.3	850.3	572.5	2,765.8

注) 池沼は芦ノ湖を含み、山林は保安林を含む

総務部税務課

5. 都市計画区域等の変遷

(単位 ha)

項目	年月日	区域及び面積
都市計画区域	昭和 31年 4月23日	湯本町 (1,940)
	昭和 34年 3月31日 変更	箱根町湯本 (")
	昭和 46年12月28日 変更	箱根町全域 (9,403)
	平成 8年 8月 9日 変更	" (9,285)
	平成 15年 4月 1日 変更	" (9,282)
	平成 27年11月 1日 変更	" (9,286)
用途地域	昭和 50年 5月 1日	1,415
	昭和 55年 5月15日 変更	1,405
	昭和 57年10月 1日 変更	1,414
	平成 元年10月 1日 変更	1,412
	平成 8年 5月10日	1,412(新用途地域へ移行)
	平成 11年 8月 5日 変更	1,412
	平成 15年 1月 7日 変更	1,412
特別用途地区	昭和 50年 5月 1日	1,079
	昭和 55年 5月15日 変更	1,069
	昭和 57年10月 1日 変更	1,076
	平成 元年10月 1日 変更	1,073
	平成 8年 5月10日 変更	1,022
	平成 11年 8月 5日 変更	1,024
防火地域及び準防火地域	昭和 57年10月 1日	
	平成 元年10月 1日 変更	1.4 (防火地域) 506 (準防火地域)
	平成 8年 5月10日 変更	32 (") 596 (")
	平成 11年 8月 5日 変更	32 (") 596 (")

環境整備部都市整備課

6. 用途地域面積

(単位 ha)

用途地域	特別用途地区	面積		
		防火地域	準防火地域	
総数		1,412	32	596
第一種低層住居専用地域	第1種観光地区	288	-	-
第二種低層住居専用地域	-	39	-	-
"	第2種観光地区	432	-	-
第一種中高層住居専用地域	-	4	-	-
"	第2種観光地区	21	-	-
第一種住居地域	-	207	-	} 490
"	第3種観光地区	267	-	
"	特別工業地区	16	-	
近隣商業地域	-	28	-	28
商業地域	-	110	-	78

環境整備部都市整備課

7. 国立公園の面積

(単位 ha)

総数	特別保護地区	第1種	第2種	第3種	普通地域
		特別地域	特別地域	特別地域	
9,246	489	1,376	6,640	270	471

富士箱根伊豆国立公園計画書

8. 気象概況

(1) 湯本(標高97m)

年次・月別	気温(℃)					実効湿度 (%)	降雨(mm)・雪量(cm)			
	平均	最高	最高気温 当該日	最低	最低気温 当該日		総量	平均	降雨・雪日 平均	降雨・雪日 数(日)
令和3年	16.2	36.1	8/30	-1.5	1/10	71.7	2,892.5 (0.0)	7.9 (0.0)	20.5 (0.0)	141 (0)
4年	16.1	36.8	7/28・29・31・8/2	-1.1	2/6	73.8	2,650.5 (1.0)	7.3 (0.0)	18.5 (1.0)	143 (1)
5年	17.2	37.9	7/30	-3.6	1/25	73.1	2,401.5 (0.0)	6.6 (0.0)	21.4 (0.0)	112 (1)
6年	17.4	39.8	7/29	-0.8	1/25	73.3	3,375.0 (0.0)	9.2 (0.00)	23.4 (0.0)	144 (0)
1月	7.4	17.0	1/6・1/18	-0.8	1/25	62.4	95.5	3.1	13.6	7
2月	8.0	24.0	2/20	0.4	2/5	74.8	256.0	8.8	15.1	17
3月	9.7	25.9	3/31	1.3	3/22	66.6	336.0	10.8	25.8	13
4月	16.3	28.1	4/28	6.9	4/10	77.3	239.0	8.0	14.1	17
5月	19.4	31.0	5/5	9.3	5/10	74.0	384.5	12.4	25.6	15
6月	22.6	34.5	6/24	14.1	6/4	79.2	488.5	16.3	37.6	13
7月	28.6	39.8	7/29	21.7	7/13	75.0	150.5	4.9	12.5	12
8月	28.3	37.0	8/17	22.7	8/26	76.3	701.5	22.6	43.8	16
9月	26.3	35.9	9/20	16.7	9/25	76.4	123.5	4.1	17.6	7
10月	20.1	31.9	10/2	10.6	10/21	82.0	342.0	11.0	26.3	13
11月	13.7	24.0	11/17	5.2	11/25	77.0	251.5	8.4	19.3	13
12月	8.3	19.0	12/3	0.8	12/23	58.2	6.5	0.2	6.5	1

注) 降雨・雪量の()内はそれぞれ外数で降雪量、降雪日数

消防署湯本分署

(2) 宮ノ下 (標高526m)

年次・月別	気温 (°C)					実効湿度 (%)	降雨 (mm)・雪量 (cm)			
	平均	最高	最高気温 当該日	最低	最低気温 当該日		総量	平均	降雨・雪日 平均	降雨・雪日 数 (日)
令和 3年	13.5	32.0	8/30	-5.0	12/27	72.1	3,464.0 (1.0)	9.4 (0.00)	21.0 (1.0)	165 (1)
4年	13.0	33.8	6/29	-5.3	1/1	74.7	2,564.0 (14.0)	7.0 (0.0)	16.2 (4.7)	158 (3)
5年	14.1	33.8	7/30	-6.5	1/26	74.5	2,802.0 (0.0)	7.7 (0.0)	21.2 (0.0)	132 (3)
6年	14.5	34.5	7/29	-4.8	1/25	75.9	2,815.5 (4.0)	7.7 (0.01)	20.3 (1.0)	139 (4)
1月	4.6	13.1	1/18	-4.8	1/25	58.5	76.0	2.5	10.9	7
2月	4.9	20.8	2/20	-1.4	2/24	75.5	224.0(4.0)	7.7(0.14)	11.8(1.0)	19(4)
3月	6.6	21.2	3/31	-1.7	3/22	65.2	197.0	6.4	24.6	8
4月	13.3	23.8	4/28	3.5	4/11	77.8	145.5	4.9	12.1	12
5月	16.3	26.3	5/5	4.6	5/10	75.3	391.0	12.6	24.4	16
6月	19.5	30.1	6/24	11.9	6/4	81.4	411.0	13.7	31.6	13
7月	25.6	34.5	7/29	19.4	7/12・7/13	80.8	162.0	5.2	13.5	12
8月	25.3	32.3	8/10	20.4	8/26	85.7	653.5	21.1	46.7	14
9月	23.4	31.4	9/18	14.6	9/25	84.1	130.5	4.4	11.9	11
10月	17.6	27.5	10/1	7.7	10/21	86.4	231.0	7.5	16.5	14
11月	11.2	21.4	11/17	2.3	11/25	80.4	186.5	6.2	17.0	11
12月	5.5	15.0	12/3	-1.9	12/23	60.2	7.5	0.2	3.8	2

注) 降雨・雪量の () 内はそれぞれ外数で降雪量、降雪日数

消防本部

(3) 仙石原 (標高645m)

年次・月別	気温 (°C)					実効湿度 (%)	降雨 (mm)・雪量 (cm)			
	平均	最高	最高気温 当該日	最低	最低気温 当該日		総量	平均	降雨・雪日 平均	降雨・雪日 数 (日)
令和 3年	12.6	33.2	8/28	-9.7	1/9	75.8	3,342.0 (2.0)	9.1 (0.01)	23.2 (1.0)	144 2
4年	12.4	34.8	8/2	-9.1	1/1	77.7	2,652.0 (37.0)	7.3 (0.10)	16.7 (7.4)	159 (5)
5年	13.2	34.9	7/18	-11.3	1/26	76.8	2,612.0 (6.0)	7.2 (0.02)	22.3 (1.2)	117 (5)
6年	13.7	34.7	7/22	-7.6	1/14	76.2	3,191.0 (14.5)	8.7 (0.04)	21.6 (2.1)	148 (7)
1月	3.2	12.5	1/18	-7.6	1/14	62.1	40.0	1.3	8.0	5
2月	4.3	19.4	2/20	-4.8	2/11	74.8	127(13.5)	4.4(0.47)	9.1(2.7)	14(5)
3月	5.7	20.5	3/30	-6.2	3/22	66.1	196.5(1.0)	6.3(0.03)	21.8(0.5)	9(2)
4月	13.0	26.0	4/28	0.4	4/11	76.0	209.5	7.0	15.0	14
5月	15.6	27.4	5/24	1.2	5/10	76.3	488.0	15.7	27.1	18
6月	18.9	29.4	6/14	9.7	6/4	81.0	569.5	19.0	38.0	15
7月	25.0	34.7	7/22	18.7	7/5	82.2	233.5	7.5	18.0	13
8月	25.0	34.5	8/17	19.6	8/26	83.7	658.0	21.2	34.6	19
9月	23.0	32.5	9/11	13.5	9/25	83.0	124.5	4.2	9.6	13
10月	16.8	27.4	10/1	4.4	10/21	85.3	307.0	9.9	20.5	15
11月	10.3	22.1	11/17	-2.0	11/26	79.2	236.0	7.9	19.7	12
12月	3.4	14.5	12/3・12/4	-6.7	12/20	65.0	1.5	0.0	1.5	1

注) 降雨・雪量の () 内はそれぞれ外数で降雪量、降雪日数

消防署仙石原分署

(4) 箱 根 (標高726m)

年次・月別	気 温 (°C)					実 効 湿 度 (%)	降 雨 (mm) ・ 雪 量 (cm)			
	平 均	最 高	最高気温 当該日	最 低	最低気温 当該日		総 量	平 均	降雨・雪日 平均	降雨・雪日 数 (日)
令和 3 年	12.6	32.3	8/28	-8.1	1/9	78.7	3,134.0 (3.0)	8.5 (0.01)	20.9 (1.0)	150 (2)
4 年	12.2	32.1	6/30・8/3	-7.6	1/1	80.3	2,691.0 (34.0)	7.4 (0.09)	17.4 (11.3)	155 (3)
5 年	13.0	33.2	7/26	-8.8	1/26	81.1	2,886.5 (2.0)	7.9 (0.01)	21.9 (0.3)	132 (6)
6 年	14.0	34.6	7/4	-7.0	1/25	80.5	3,275.0 (21.5)	8.9 (0.06)	22.1 (3.1)	148 (7)
1 月	3.4	11.1	1/1	-7.0	1/25	67.3	84.0	2.7	14.0	6
2 月	4.8	18.9	2/20	-3.6	2/28	80.5	223.5(18.5)	7.7(0.64)	12.4(3.7)	18(5)
3 月	6.3	20.5	3/31	-4.1	3/22	71.7	191(3.0)	6.2(0.1)	19.1(1.5)	10(2)
4 月	13.7	25.2	4/28	1.5	4/11	81.1	156.5	5.2	13.0	12
5 月	16.4	27.6	5/24	2.3	5/10	82.4	423.5	13.7	28.2	15
6 月	21.0	31.8	6/14	12.8	6/5	86.6	533.0	17.8	33.3	16
7 月	25.5	34.6	7/4	20.7	7/30	87.9	199.5	6.4	16.6	12
8 月	23.9	31.6	8/17	19.2	8/26	86.7	772.0	24.9	42.9	18
9 月	22.1	29.6	9/19	13.7	9/24	85.8	132.0	4.4	13.2	10
10 月	16.6	25.3	10/1	6.8	10/31	86.1	283.0	9.1	20.2	14
11 月	10.2	20.3	11/2	-0.2	11/26	80.5	269.5	9.0	16.8	16
12 月	3.5	13.6	12/4	-5.2	12/23	68.8	7.5	0.2	7.5	1

注) 降雨・雪量の () 内はそれぞれ外数で降雪量、降雪日数

消防署箱根分署

2.人口

1.人口と世帯数の推移

(各年10月1日)

年次	世帯数	人口			女100人に対する男	人口密度1km ² 当たり	1世帯当たり人員
		総数	男	女			
昭和 10年	1,858	10,801	5,639	5,162	109.2	115	5.81
15年	2,021	10,673	5,344	5,329	100.3	114	5.28
22年	...	13,394	6,108	7,286	83.8	142	...
25年	2,859	14,498	6,693	7,805	85.8	154	5.07
30年	3,262	17,284	7,909	9,375	84.4	184	5.30
35年	4,327	20,972	9,754	11,218	86.9	223	4.85
40年	5,208	23,462	10,666	12,796	83.4	250	4.50
45年	5,168	21,299	9,579	11,720	81.7	227	4.12
50年	5,727	20,816	9,535	11,281	84.5	221	3.63
55年	8,038	19,882	9,195	10,687	86.0	211	2.47
60年	8,376	19,792	9,185	10,607	86.6	210	2.36
2年	8,531	19,365	9,056	10,309	87.8	206	2.27
平成 7年	8,682	18,411	8,690	9,721	89.4	198	2.12
12年	7,387	15,829	7,461	8,368	89.2	171	2.14
17年	6,820	14,206	6,781	7,425	91.3	153	2.01
22年	7,266	13,853	6,665	7,188	92.7	149	1.91
27年	6,088	11,786	5,619	6,167	91.1	127	1.94
令和 2年	6,360	11,293	5,423	5,870	92.3	122	1.78

注) 1. 昭和5年から昭和30年までは、現在の行政区域に組替え
 2. 昭和55年からの世帯数の大幅増は世帯の把握方法が昭和50年までと異なるため。

国勢調査

2. 地域別人口と世帯数

(各年10月1日)

年次	区分	総数	湯本	温泉	宮城野	仙石原	箱根
令和2年	世帯数	6,109	1,659	610	1,444	1,739	657
	総人口	10,877	2,749	1,038	2,605	3,451	1,034
	男	5,173	1,310	459	1,211	1,670	523
	女	5,704	1,439	579	1,394	1,781	511
	人口密度	117	148	197	211	153	30
3年	世帯数	6,357	1,647	600	1,689	1,785	636
	総人口	11,184	2,681	1,028	2,818	3,641	1,016
	男	5,359	1,284	462	1,346	1,755	512
	女	5,825	1,397	566	1,472	1,886	504
	人口密度	120	145	195	228	161	30
4年	世帯数	6,339	1,649	597	1,684	1,783	626
	総人口	10,978	2,635	997	2,767	3,591	988
	男	5,256	1,256	448	1,341	1,725	486
	女	5,722	1,379	549	1,426	1,866	502
	人口密度	118	142	189	224	160	29
5年	世帯数	6,458	1,660	607	1,752	1,780	659
	総人口	10,965	2,617	996	2,815	3,537	1,000
	男	5,232	1,242	452	1,352	1,698	488
	女	5,733	1,375	544	1,463	1,839	512
	人口密度	118	141	189	228	157	29
6年	世帯数	6,508	1,653	609	1,811	1,791	644
	総人口	10,865	2,563	996	2,842	3,514	950
	男	5,235	1,229	453	1,395	1,684	474
	女	5,630	1,334	543	1,447	1,830	476
	人口密度	117	138	189	230	156	28
7年	世帯数	6,561	1,647	617	1,820	1,804	673
	総人口	10,790	2,523	981	2,807	3,514	965
	男	5,208	1,212	432	1,373	1,694	497
	女	5,582	1,311	549	1,434	1,820	468
	人口密度	116	136	186	227	156	28

3.人口動態

年次	区分	人口増減	自然増減			社会増減			町内転居		
			増減	出生	死亡	増減	転入	転出	増減	転入	転出
令和元年度	総数	△ 238	△ 158	32	190	△ 80	1,454	1,534	0	393	393
	湯本	△ 76	△ 26	13	39	△ 53	345	398	3	86	83
	温泉	13	△ 15	3	18	32	151	119	△ 4	81	85
	宮城野	△ 119	△ 52	3	55	△ 55	414	469	△ 12	70	82
	仙石原	△ 5	△ 47	10	57	4	365	361	38	140	102
	箱根	△ 51	△ 18	3	21	△ 8	179	187	△ 25	16	41
2年度	総数	△ 122	△ 154	29	183	32	1,188	1,156	0	368	368
	湯本	△ 80	△ 46	6	52	△ 29	288	317	△ 5	78	83
	温泉	△ 10	△ 14	2	16	17	135	118	△ 13	17	30
	宮城野	△ 11	△ 51	4	55	38	345	307	2	87	85
	仙石原	25	△ 27	14	41	22	312	290	30	154	124
	箱根	△ 46	△ 16	3	19	△ 16	108	124	△ 14	32	46
3年度	総数	△ 245	△ 153	29	182	△ 92	1,001	1,093	0	332	332
	湯本	△ 96	△ 35	10	45	△ 62	227	289	1	73	72
	温泉	△ 44	△ 13	2	15	△ 27	91	118	△ 4	22	26
	宮城野	△ 72	△ 48	5	53	△ 15	290	305	△ 9	97	106
	仙石原	△ 6	△ 44	10	54	6	289	283	32	112	80
	箱根	△ 27	△ 13	2	15	6	104	98	△ 20	28	48
4年度	総数	△ 66	△ 187	18	205	122	1,271	1,149	△ 1	296	297
	湯本	9	△ 32	4	36	27	317	290	14	82	68
	温泉	3	△ 13	2	15	23	113	90	△ 7	14	21
	宮城野	△ 18	△ 57	3	60	56	372	316	△ 17	49	66
	仙石原	△ 61	△ 74	8	82	△ 9	332	341	22	133	111
	箱根	1	△ 11	1	12	25	137	112	△ 13	18	31
5年度	総数	△ 53	△ 139	38	177	87	1,418	1,331	△ 1	313	314
	湯本	△ 45	△ 40	8	48	△ 12	322	334	7	58	51
	温泉	△ 12	△ 14	4	18	1	123	122	1	22	21
	宮城野	45	△ 29	8	37	94	443	349	△ 20	47	67
	仙石原	△ 8	△ 39	17	56	6	378	372	25	163	138
	箱根	△ 33	△ 17	1	18	△ 2	152	154	△ 14	23	37
6年度	総数	△ 37	△ 180	29	209	143	1,575	1,432	0	334	334
	湯本	△ 21	△ 47	10	57	16	359	343	10	84	74
	温泉	△ 18	△ 17	1	18	△ 2	125	127	1	16	15
	宮城野	21	△ 54	5	59	87	496	409	△ 12	80	92
	仙石原	△ 4	△ 49	12	61	20	381	361	25	126	101
	箱根	△ 18	△ 13	1	14	22	214	192	△ 24	28	52

4. 15歳以上年齢階級別人口 - 配偶関係別 -

(各年10月1日)

年 齢 (5歳階級)	平成 27 年										令和 2 年									
	男					女					男					女				
	総 数	未 婚	有配偶	死 別	離 別	総 数	未 婚	有配偶	死 別	離 別	総 数	未 婚	有配偶	死 別	離 別	総 数	未 婚	有配偶	死 別	離 別
総 数	5,044	1,823	2,514	222	306	5,592	1,595	2,431	944	455	4,533	1,789	2,212	198	334	5,089	1,608	2,149	917	415
15～19歳	226	224	-	1	-	242	236	1	-	-	179	177	2	-	-	219	216	3	-	-
20～24	343	327	6	-	2	423	404	11	1	-	348	340	8	-	-	474	461	11	-	2
25～29	302	264	26	-	6	308	236	57	-	6	308	268	36	-	4	274	229	41	1	3
30～34	260	174	73	-	6	222	117	83	-	15	215	167	45	-	3	196	121	70	-	5
35～39	253	150	93	-	7	228	82	123	-	21	209	134	66	-	9	178	81	84	1	12
40～44	327	148	155	1	17	293	87	171	-	31	243	118	108	-	17	213	69	124	2	18
45～49	340	127	175	8	25	312	84	175	2	43	303	118	157	2	26	289	63	177	2	47
50～54	359	116	200	3	34	319	57	208	9	40	325	120	169	3	33	298	83	172	6	37
55～59	403	92	256	10	31	391	47	272	28	38	335	93	196	4	42	309	54	200	15	40
60～64	484	90	312	19	42	476	44	301	44	75	373	75	246	10	42	372	49	256	29	38
65～69	577	60	387	28	63	624	58	383	95	76	416	72	282	21	41	419	35	269	56	59
70～74	456	28	330	28	44	515	53	284	122	40	469	62	327	24	56	558	53	318	121	66
75～79	311	15	226	38	17	434	29	202	159	31	379	25	282	34	38	464	40	224	163	37
80～84	239	6	178	33	7	362	27	112	180	25	230	13	167	37	13	361	26	142	169	24
85歳以上	164	2	97	53	5	443	34	48	304	14	201	7	121	63	10	465	28	58	352	27

注) 総数には配偶関係不詳を含む

国勢調査

5. 年齢別人口

(令和7年1月1日)

年 齢	総 数	男	女	年 齢	総 数	男	女
総 数	10,835	5,203	5,632				
0～4	149	77	72	25～29	804	382	422
0	30	15	15	25	172	73	99
1	38	21	17	26	189	86	103
2	26	13	13	27	142	74	68
3	25	14	11	28	151	76	75
4	30	14	16	29	150	73	77
5～9	201	101	100	30～34	557	294	263
5	33	25	8	30	135	60	75
6	41	20	21	31	110	61	49
7	40	18	22	32	132	74	58
8	42	19	23	33	96	49	47
9	45	19	26	34	84	50	34
10～14	236	124	112	35～39	464	246	218
10	41	23	18	35	88	51	37
11	43	26	17	36	89	46	43
12	53	24	29	37	105	56	49
13	48	23	25	38	103	54	49
14	51	28	23	39	79	39	40
15～19	327	171	156	40～44	444	250	194
15	45	18	27	40	95	54	41
16	77	33	44	41	75	44	31
17	44	23	21	42	67	43	24
18	67	42	25	43	106	62	44
19	94	55	39	44	101	47	54
20～24	967	420	547	45～49	503	274	229
20	125	57	68	45	106	58	48
21	171	75	96	46	99	49	50
22	213	89	124	47	85	43	42
23	260	112	148	48	106	62	44
24	198	87	111	49	107	62	45

年 齡	総 数	男	女	年 齡	総 数	男	女
50～54	705	357	348	75～79	967	437	530
50	126	65	61	75	235	105	130
51	138	62	76	76	217	102	115
52	145	73	72	77	227	98	129
53	152	83	69	78	149	69	80
54	144	74	70	79	139	63	76
55～59	692	352	340	80～84	732	314	418
55	145	74	71	80	157	63	94
56	143	73	70	81	155	64	91
57	145	76	69	82	142	68	74
58	98	57	41	83	149	62	87
59	161	72	89	84	129	57	72
60～64	708	377	331	85～89	438	146	292
60	125	62	63	85	116	36	80
61	154	80	74	86	94	39	55
62	149	82	67	87	72	18	54
63	138	74	64	88	76	27	49
64	142	79	63	89	80	26	54
65～69	768	377	391	90～94	208	55	153
65	138	59	79	90	55	17	38
66	165	91	74	91	49	13	36
67	135	70	65	92	50	18	32
68	149	68	81	93	34	5	29
69	181	89	92	94	20	2	18
70～74	881	437	444	95～99	70	11	59
70	166	92	74	95	20	4	16
71	167	81	86	96	20	3	17
72	162	84	78	97	10	3	7
73	179	86	93	98	9	0	9
74	207	94	113	99	11	1	10
				100歳以上	14	1	13
				年齢不詳	0	0	0

6. 年齢3区分別人口

(各年1月1日)

年次	年少人口 (0～14歳)		生産年齢人口 (15～64歳)		老年人口 (65歳以上)	
	人口	構成比	人口	構成比	人口	構成比
令和 2年	683	6.3	6,092	56.2	4,073	37.5
3年	720	6.4	6,218	55.3	4,307	38.3
4年	674	6.1	6,133	55.6	4,225	38.3
5年	637	5.9	6,066	55.9	4,142	38.2
6年	596	5.5	6,149	56.4	4,162	38.2
7年	586	5.4	6,171	57.0	4,078	37.6

年齢別人口統計調査

7. 平均年齢

(各年1月1日)

年次	総数	男	女
令和 2年	50.62	49.33	51.81
3年	52.72	51.24	54.06
4年	52.53	50.61	53.85
5年	52.64	51.07	54.07
6年	52.41	50.98	53.72
7年	52.15	50.69	53.50

年齢別人口統計調査

8. 産業別男女別就業者数

(各年10月1日)

産 業 別	平成22年			平成27年			令和2年		
	総 数	男	女	総 数	男	女	総 数	男	女
総 数	8,463	4,443	4,020	6,753	3,477	3,276	6,274	3,204	3,070
第 1 次 産 業	50	35	15	72	58	14	69	51	18
農 業	45	32	13	70	56	14	66	48	18
林 業	4	3	1	2	2	-	3	3	-
漁 業	1	-	1	0	-	-	-	-	-
第 2 次 産 業	725	576	149	634	478	156	532	396	136
鉱 業	1	1	-	1	-	1	-	-	-
建 設 業	460	384	76	395	317	78	332	261	71
製 造 業	264	191	73	238	161	77	200	135	65
第 3 次 産 業	7,253	3,549	3,704	5,784	2,800	2,984	5,373	2,585	2,788
電気・ガス・熱供給・水道業	21	16	5	19	16	3	14	10	4
情 報 通 信 業	23	21	2	20	11	9	32	25	7
運 輸 ・ 通 信 業	199	160	39	177	137	40	164	129	35
卸売・小売業、飲食店	800	371	429	638	287	351	569	250	319
金 融 ・ 保 険 業	56	21	35	34	14	20	34	11	23
不 動 産 業	173	94	79	190	102	88	156	93	63
サ ー ビ ス 業	5,981	2,866	3,115	4,553	2,121	2,432	4,273	1,978	2,295
公 務	147	111	36	153	112	41	131	89	42
分 類 不 能 の 産 業	288	172	116	263	141	122	300	172	128

注) 総数には分類不能の産業を含む

国勢調査

9. 産業別年齢別就業者数

(令和2年10月1日)

区 分	総 数	農 業	林 業	漁 業	鉱 業	建 設 業	製 造 業	電気・ガス・熱供給・水道業	情報通信業	運輸・通信業	卸売・小売業、飲食店	金融・保険業	不動産業	サービス業	公 務	分類不能の産業
総 数	6,274	66	3	-	-	332	200	14	32	164	569	34	156	4,273	131	300
15～19歳	143	-	-	-	-	3	1	-	-	2	11	-	-	113	-	13
20～24	776	2	-	-	-	8	13	-	-	6	38	-	-	634	8	67
25～29	545	4	-	-	-	9	11	-	1	9	35	1	2	418	18	37
30～34	354	6	1	-	-	10	17	1	3	12	40	-	3	229	10	22
35～39	344	5	-	-	-	12	18	2	3	12	33	1	5	226	5	22
40～44	380	5	1	-	-	25	24	1	3	12	40	2	3	247	8	9
45～49	497	3	-	-	-	39	26	-	8	18	52	8	6	302	21	14
50～54	536	3	1	-	-	42	14	3	3	15	49	7	10	360	14	15
55～59	559	6	-	-	-	29	27	3	4	20	50	8	18	357	24	13
60～64	584	7	-	-	-	40	19	2	1	14	57	4	22	378	11	29
65～69	568	6	-	-	-	34	8	2	3	25	52	2	29	385	5	17
70～74	536	6	-	-	-	36	9	-	1	13	44	-	28	373	4	22
75～79	302	8	-	-	-	31	11	-	2	6	34	1	21	177	2	9
80～84	94	2	-	-	-	9	2	-	-	-	22	-	3	50	1	5
85歳以上	56	3	-	-	-	5	-	-	-	-	12	-	6	24	-	6

10. 従業地、通学地による人口

(1) 常住人口、昼間人口

(各年10月1日)

区 分	平成 22 年		27 年		令和 2 年	
	常住人口	昼間人口	常住人口	昼間人口	常住人口	昼間人口
総 数	13,853	20,645	11,018	17,349	9,926	15,940
従業も通学もしていない	3,754	3,754	3,467	3,754	2,979	2,979
自宅で従業	1,565	1,565	1,169	1,169	943	943
自宅外の町内で従業	5,730	5,730	4,422	4,422	4,154	4,154
自宅外の町内に通学	794	794	548	548	445	445
県内他市町村で従業	810	-	749	-	668	-
県内他市町村に通学	284	-	228	-	176	-
他県で従業	246	-	224	-	193	-
他県に通学	57	-	41	-	31	-
県内他市町村から町内で従業	-	5,872	-	5,194	-	5,156
県内他市町村から町内に通学	-	348	-	228	-	172
他県から町内で従業	-	1,891	-	1,823	-	1,721
他県から町内に通学	-	78	-	41	-	33
従業地が不詳	613	613	170	170	337	337

(2) 流入流出人口（15歳以上）

(各年10月1日)

県・市町村別	平成 27 年						令和 2 年					
	箱根町から町外（流出）			町外から箱根町（流入）			箱根町から町外（流出）			町外から箱根町（流入）		
	総数	就業者	通学者	総数	就業者	通学者	総数	就業者	通学者	総数	就業者	通学者
総数	1,243	992	251	7,133	7,017	116	1,053	861	192	6,965	6,877	88
県内計	957	749	208	5,283	5,194	89	830	668	162	5,229	5,156	73
横浜市	50	35	15	80	80	-	58	40	18	82	77	5
川崎市	7	5	2	17	16	1	7	5	2	34	32	2
平塚市	35	26	9	136	130	6	43	32	11	132	128	4
横須賀市	3	2	1	9	9	-	3	2	1	6	6	-
藤沢市	20	12	8	52	47	5	17	14	3	51	47	4
小田原市	593	492	101	3,282	3,243	39	473	399	74	3,301	3,274	27
茅ヶ崎市	9	8	1	52	50	2	7	6	1	58	56	2
相模原市	8	5	3	22	22	-	9	4	5	29	29	-
秦野市	28	19	9	237	228	9	33	31	2	265	257	8
厚木市	24	17	7	31	28	3	20	16	4	29	25	4
鎌倉市	3	1	2	10	10	-	7	4	3	16	16	-
伊勢原市	10	9	1	34	32	2	11	11	-	37	35	2
南足柄市	50	33	17	440	435	5	33	23	10	376	374	2
大磯町	8	7	1	57	50	7	5	2	3	50	46	4
二宮町	13	11	2	92	89	3	9	5	4	80	79	1
中井町	4	4	-	20	20	-	8	8	-	23	23	-
大井町	24	16	8	135	134	1	15	14	1	106	105	1
松田町	9	5	4	83	83	-	12	9	3	80	79	1
山北町	12	6	6	48	48	-	12	3	9	36	36	-
開成町	22	12	10	135	134	1	21	13	8	125	122	3
真鶴町	1	1	-	69	68	1	3	3	-	81	81	-
湯河原町	15	15	-	183	182	1	19	19	-	181	181	-
その他	9	8	1	59	56	3	5	5	-	51	48	3
県外計	265	224	41	1,850	1,823	27	223	193	30	1,736	1,721	15
東京都	89	59	30	108	99	9	78	58	20	109	105	4
沼津市	5	5	-	84	80	4	6	4	2	75	75	-
熱海市	16	16	-	64	64	-	11	11	-	59	59	-
三島市	9	5	4	358	357	1	7	4	3	284	283	1
御殿場市	84	79	5	603	598	5	79	77	2	613	608	5
函南町	1	1	-	113	112	1	-	-	-	107	107	-
小山市	15	14	1	98	98	-	12	12	-	84	84	-
その他	67	64	3	422	415	7	30	27	3	405	400	5

国勢調査

11. 国籍別外国人住民数

(各年3月31日：単位 人)

区 分	4 年	5 年	6 年	7 年
総 数	574	782	977	1,231
ネパール	226	266	318	363
ベトナム	96	132	154	180
中国	58	67	80	104
韓国・朝鮮	38	43	44	42
台湾	30	97	116	115
フィリピン	30	49	59	67
ミャンマー	28	43	48	105
インドネシア	16	25	65	126
ボリビア	8	8	6	3
ブラジル	8	5	4	5
タイ	6	5	11	20
アメリカ	4	3	4	7
インド	3	5	10	9
その他	23	34	58	85
無国籍	-	-	-	-

※平成30年は、住民基本台帳システム変更のため8月1日現在登録数

総務部町民課

12. 住民基本台帳人口

(各年3月31日)

区 分	住 民 登 録			
	世 帯 数	人 口		
		総 数	男	女
令和 4 年	世帯 6,738	人 10,958	人 5,264	人 5,694
5 年	6,806	10,887	5,183	5,704
6 年	6,866	10,816	5,184	5,632
7 年	6,963	10,766	5,169	5,597
町民課(湯本)	1,753	2,687	1,294	1,393
温泉出張所	599	972	461	511
宮城野出張所	1,855	2,753	1,296	1,457
仙石原出張所	2,128	3,406	1,649	1,757
箱根出張所	628	948	469	479

総務部町民課

(2) 住民票謄・抄本等発行件数

(単位 件)

区 分	令和5年度	6 年 度					
	総 数	総 数	町民課(湯本)	温 泉 出 張 所	宮 城 野 出 張 所	仙 石 原 出 張 所	箱 根 出 張 所
総 数	8,649	8,593	4,194	276	1,435	2,195	493
	(1,426)	(1,141)	(643)	(37)	(191)	(216)	(54)
住 民 票 謄 本	3,542	3,381	1,852	100	470	762	197
	(491)	(402)	(281)	(6)	(48)	(60)	(7)
住 民 票 抄 本	1,102	1,100	459	29	236	334	42
	(21)	(20)	(11)	(1)	(4)	(3)	(1)
住 民 票 除 票	618	712	404	29	109	136	34
	(216)	(172)	(80)	(6)	(36)	(43)	(7)
戸 籍 の 附 票 謄 本	239	249	120	11	37	59	22
	(622)	(500)	(247)	(23)	(94)	(103)	(33)
戸 籍 の 附 票 抄 本	78	120	69	8	29	10	4
	(11)	(30)	(16)	(1)	(4)	(3)	(6)
印 鑑 証 明	2,778	2,723	1,121	81	496	846	179
	(64)	(12)	(8)	(0)	(0)	(4)	(0)
身 分 証 明	135	151	68	16	31	26	10
	(0)	(4)	(0)	(0)	(4)	(0)	(0)
そ の 他 の 証 明	157	157	101	2	27	22	5
	(1)	(1)	(0)	(0)	(1)	(0)	(0)

注) () 内は公用

総務部町民課

13. 戸籍届出件数

(単位 件)

区 分	令和3年度	令和4年度	令和5年度	6 年 度					
				総 数	町民課(湯本)	温泉出張所	宮城野出張所	仙石原出張所	箱根出張所
総 数	614	606	598	601	545	1	12	42	1
出生	70	45	70	63	46	0	5	12	0
国籍留保	0	0	0	0	0	0	0	0	0
認知	2	3	4	1	1	0	0	0	0
養子縁組	14	11	6	5	5	0	0	0	0
養子離縁	2	2	4	3	0	0	0	3	0
婚姻	153	154	117	127	125	0	1	1	0
離婚	21	33	31	28	27	0	0	1	0
離婚の際に称している氏を称する届	7	10	16	7	7	0	0	0	0
親権・後見	1	1	1	0	0	0	0	0	0
死亡	243	255	240	274	250	1	1	21	1
失踪	0	0	2	1	1	0	0	0	0
復氏	0	0	0	1	1	0	0	0	0
姻族関係終了	0	0	0	0	0	0	0	0	0
入籍	20	13	20	19	19	0	0	0	0
分籍	6	5	1	6	6	0	0	0	0
国籍取得	0	0	0	0	0	0	0	0	0
国籍喪失	0	0	0	1	1	0	0	0	0
帰化	1	3	3	2	1	0	0	1	0
就籍	0	0	0	0	0	0	0	0	0
氏の変更	1	2	2	4	4	0	0	0	0
名の更	1	0	1	3	3	0	0	0	0
転籍	58	59	67	44	36	0	5	3	0
訂正・更正	6	10	10	9	9	0	0	0	0
追完	0	0	0	0	0	0	0	0	0
その他の	5	0	1	2	2	0	0	0	0
不受理	3	0	2	1	1	0	0	0	0

14. 戸籍謄・抄本等、住民票謄・抄本等発行件数

(1) 戸籍謄・抄本等発行件数

(単位 件)

区 分	令和5年度	6 年 度					
	総 数	総 数	町民課(湯本)	温 泉 出 張 所	宮 城 野 出 張 所	仙 石 原 出 張 所	箱 根 出 張 所
総 数	3,635 (1,284)	3,698 (1,166)	2,399 (789)	178 (51)	383 (157)	522 (125)	216 (44)
戸 籍 謄 本	1,536 (440)	1,474 (440)	873 (274)	62 (18)	174 (69)	275 (61)	90 (18)
戸 籍 抄 本	154 (12)	128 (9)	63 (7)	3 (0)	32 (0)	23 (0)	7 (2)
除 籍 謄 本	948 (360)	990 (276)	714 (206)	58 (14)	64 (24)	97 (22)	57 (10)
除 籍 抄 本	10 (4)	16 (6)	9 (5)	1 (0)	4 (1)	2 (0)	0 (0)
改 製 原 謄 本	885 (468)	944 (433)	641 (295)	53 (19)	95 (63)	93 (42)	62 (14)
改 製 原 抄 本	2 (0)	11 (2)	5 (2)	0 (0)	6 (0)	0 (0)	0 (0)
記 載 事 項 証 明	3 (0)	13 (0)	12 (0)	0 (0)	0 (0)	1 (0)	0 (0)
受 理 証 明	97 (0)	122 (0)	82 (0)	1 (0)	8 (0)	31 (0)	0 (0)

注) () 内は公用

総務部町民課

3.事業所

1.事業所の推移

産業別	(10月1日)		(2月1日)		(6月1日)	
	事業所数	従業者数	事業所数	従業者数	事業所数	従業者数
総数	1,403	13,623	1,358	13,348	1,325	12,922
農・林・漁業	4	29	7	56	10	72
鉱業	-	-	-	-	-	-
建設業	120	706	105	599	103	568
製造業	25	145	22	135	19	115
電気・ガス・熱供給・水道業	3	41	-	-	2	20
情報通信業	1	-	1	1	3	16
運輸業	30	537	30	459	31	518
卸売・小売業	226	1,288	242	1,457	224	1,271
金融・保険業	9	71	7	66	8	74
不動産業	94	264	98	228	97	256
飲食店、宿泊業	641	7,964	608	7,706	573	7,112
医療、福祉	37	478	35	643	35	690
教育、学習支援	29	515	29	349	39	580
複合サービス業	9	43	10	43	9	38
サービス業	175	1,542	164	1,606	172	1,592
公務	-	-	-	-	-	-

事業所・企業統計調査

経済センサスー活動調査

経済センサスー活動調査

2. 従業者規模別事業所数・従業者数

(令和3年6月1日)

産 業 別	令 和 3 年							
	1～4人		5～9人		10～29人		30人以上	
	事業所数	従業者数	事業所数	従業者数	事業所数	従業者数	事業所数	従業者数
	件	人	件	人	件	人	件	人
総 数	769	1,676	251	1,669	232	3,939	89	6,005
農 ・ 林 ・ 漁 業	7	18	2	16	2	42	-	-
鉱 業	-	-	-	-	-	-	-	-
建 設 業	60	152	32	208	10	153	1	38
製 造 業	12	25	2	14	6	93	-	-
電気・ガス・熱供給・水道業	2	5	-	-	1	17	-	-
情 報 通 信 業	2	4	-	-	1	12	-	-
運 輸 業	9	17	6	37	8	125	7	325
卸 売 ・ 小 売 業	140	306	46	297	36	514	5	210
金 融 ・ 保 険 業	3	9	2	17	2	30	-	-
不 動 産 ・ 物 品 賃 貸 業	80	132	5	31	4	81	-	-
飲 食 店 、 宿 泊 業	297	682	117	789	117	2,017	51	3,646
医 療 、 福 祉	15	39	7	49	5	96	6	480
教 育 、 学 習 支 援	12	27	8	55	14	298	4	200
複 合 サ ー ビ ス 業	6	20	3	18	-	-	-	-
サ ー ビ ス 業	114	220	19	124	21	377	13	872
公 務	10	20	2	14	5	84	2	234

3. 開設時期別事業所数（民営）

（令和3年6月1日：単位 件）

産 業 別	昭和59年 以前	昭和60年～ 平成6年	平成7～ 16年	平成17～ 26年	27年	28年	29年	30年	令和1年	2年	3年	不詳
総 数	568	148	174	283	17	30	20	25	20	11	6	19
農 ・ 林 ・ 漁 業	4	1	1	2	-	-	-	2	-	-	-	-
鉱 業	-	-	-	-	-	-	-	-	-	-	-	-
建 設 業	52	29	8	12	1	-	1	-	-	-	-	-
製 造 業	12	4	2	1	-	1	-	-	-	-	-	-
電気・ガス・熱供給・水道業	-	-	1	-	-	-	-	-	-	-	-	-
情 報 通 信 業	-	-	1	1	-	-	-	1	-	-	-	-
運 輸 業	24	1	2	3	-	-	-	-	-	-	-	-
卸 売 ・ 小 売 業	123	18	22	39	4	7	3	5	1	-	3	2
金 融 ・ 保 険 業	3	-	3	1	-	-	-	-	-	-	-	-
不 動 産 業	35	23	17	11	-	-	2	2	-	-	-	-
飲 食 店 、 宿 泊 業	199	57	87	161	10	15	12	13	14	10	3	15
医 療 、 福 祉	11	3	4	9	-	2	1	-	1	-	-	-
教 育 、 学 習 支 援	8	3	4	7	-	-	1	-	2	-	-	1
複 合 サ ー ビ ス 業	1	-	1	7	-	-	-	-	-	-	-	-
サ ー ビ ス 業	96	9	21	29	2	5	-	2	2	1	-	1

4. 農 林 業

1. 専兼業別農家数・農家人口

年次	専兼業別農家数					農家人口			農家就業人口		
	総数	専業	兼業			総数	男	女	総数	男	女
			総数	第1種兼業 (農業が主)	第2種兼業 (兼業が主)						
令和元年	3
2年	3
3年	3
4年	3
5年	3
6年	3

注) 数字は農業センサスをもとにしているが、平成27年から内訳が閲覧不可になったため
総数のみを表記しているもの

農業センサス

2. 経営耕地面積規模別農家数

年次	総数	0.1ha	0.1 ~	0.3	0.5	1.0	1.5	2.0
		未満	0.3ha 未満	~ 0.5	~ 1.0	~ 1.5	~ 2.0	~ 2.5
令和元年	3
2年	3
3年	3
4年	3
5年	3
6年	3

注) 数字は農業センサスをもとにしているが、平成27年から内訳が閲覧不可になったため
総数のみを表記しているもの

農業センサス

3. 経営耕地面積

年次	総面積	田		畑		樹園地	
		農家数	面積	農家数	面積	農家数	面積
令和元年	a	戸	a	戸	a	戸	a
2年
3年
4年
5年
6年

注) 数字は農業センサスをもとにしていたが、平成27年から閲覧不可になったもの

農業センサス

4. 農地転用状況

年 度	区 分	総 数		住 宅		倉庫・材料		植 林		そ の 他	
		筆 数	面 積	筆 数	面 積	筆 数	面 積	筆 数	面 積	筆 数	面 積
			㎡		㎡		㎡		㎡		㎡
令 和 3 年 度	総 数	7	3,791	0	0	0	0	0	0	7	3,791
	田	7	3,791	0	0	0	0	0	0	7	3,791
	畑	0	0	0	0	0	0	0	0	0	0
4 年 度	総 数	1	610	0	0	0	0	0	0	1	610
	田	0	0	0	0	0	0	0	0	0	0
	畑	1	610	0	0	0	0	0	0	1	610
5 年 度	総 数	0	0	0	0	0	0	0	0	0	0
	田	0	0	0	0	0	0	0	0	0	0
	畑	0	0	0	0	0	0	0	0	0	0
6 年 度	総 数	1	703	0	0	0	0	0	0	1	703
	田	0	0	0	0	0	0	0	0	0	0
	畑	1	703	0	0	0	0	0	0	1	703

企画観光部観光課

5. 森林所有区分別面積

(各年4月：単位 ha)

年 次	総 数	国 有 林	県 有 林	町 有 林	財産区有林	私 有 林
令 和 3 年	6,968	1,405	1,317	253	59	3,934
4 年	6,968	1,405	1,317	253	59	3,934
5 年	6,968	1,405	1,317	253	59	3,934
6 年	6,968	1,405	1,317	253	59	3,934

地域森林計画書

5. 商工業・消費

1. 工場数、従業者数及び製造品出荷額等

各年12月31日

区 分	事業所数	従 業 者							現 金 給与額	原材料 使用額 等	製造品出荷額等			
		総 数	常用労働者			個人事業主・家族従業者					総 額	製造品 出荷額	加工賃 収入額	修理料 収入額
			計	男	女	計	男	女						
平成 30 年	5	59	59	37	22	-	-	-	24,398	43,823	82,199	82,199	-	-
令和 元年	5	63	63	40	23	-	-	-	23,900	40,300	73,900	73,900	-	-
令和 2 年	5	61	61	-	-	-	-	-	22,773	62,209	120,753	120,753	-	-
食料品製造業	1	5	5	-	-	-	-	-	x	x	x	x	-	-
木材・木製品製造業 (家具を除く)	2	25	25	-	-	-	-	-	x	x	x	x	-	-
家具・装備品製造業	-	-	-	-	-	-	-	-	-	-	-	-	-	-
出版・印刷・同関連産業	-	-	-	-	-	-	-	-	-	-	-	-	-	-
窯業・土石製品製造業	1	13	13	-	-	-	-	-	x	x	x	x	-	-
輸送用機械器具製造業	-	-	-	-	-	-	-	-	-	-	-	-	-	-
その他の製造業	1	18	18	-	-	-	-	-	x	x	x	x	-	-

注) 4人以上の事業所についてのみ集計したもの(特定業種を除く)

工業統計調査

注) 令和3年は経済センサス活動調査実施年だったため、中止となったもの。

2. 商業の推移

平成28年7月1日、令和3年6月1日

区 分	総 数			卸 売 業			小 売 業		
	商店数	従業員数	年間販売額	商店数	従業員数	年間販売額	商店数	従業員数	年間販売額
平成 28 年	182	917	1,492,800	19	89	185,400	163	828	1,307,400
令和 3 年	188	1,026	1,356,400	21	90	204,800	167	936	1,151,600

経済センサス-活動調査

3.卸売・小売業の概要

28年6月1日、令和3年6月1日

区 分	総 数	売場面積	年間商品販売額	商品手持額	従業者数
		m ²	万円	万円	人
平成28年度	182	9,924	1,492,800	-	917
卸 売 業	19	-	185,400	-	89
小 売 業	163	9,924	1,307,400	-	828
各種商品小売業	-	-	-	-	-
織物・衣服・身の回り品小売業	16	676	22,800	-	32
飲食料品小売業	78	6,485	873,400	-	528
機械器具小売業	-	-	-	-	-
その他の小売業	67	2,763	X	-	265
無店舗小売業	2	-	X	-	3
令和3年度	188	13,508	1,356,400	-	1,026
卸 売 業	21	-	204,800	-	90
小 売 業	167	13,508	1,151,600	-	936
各種商品小売業	-	-	-	-	-
織物・衣服・身の回り品小売業	17	716	29,700	-	40
飲食料品小売業	83	8,838	791,700	-	637
機械器具小売業	2	X	X	-	3
その他の小売業	60	X	X	-	235
無店舗小売業	5	-	7,400	-	21

経済センサス-活動調査

6. 観 光

1. 宿泊施設数

(各年6月)

地 域 別	総 数		旅館・ホテル		寮・保養所		国民宿舎・ユースホステル		ペンション・民宿		キャンプ場・コテージ	
	軒 数	収容人数	軒 数	収容人数	軒 数	収容人数	軒 数	収容人数	軒 数	収容人数	軒 数	収容人数
平成 28 年	415	27,268	191	18,272	179	7,712	2	112	38	671	5	501
29 年	408	27,636	196	19,364	167	7,067	3	125	37	595	5	485
30 年	406	26,637	203	18,477	163	6,989	3	125	31	556	6	490
令和 元 年	382	25,845	200	18,309	144	6,368	3	125	28	522	7	521
2 年	372	25,916	196	18,683	138	6,219	3	103	27	389	8	522
3 年	364	24,889	202	18,239	139	5,889	3	103	12	156	8	502
4 年	335	23,249	207	18,406	82	3,732	2	112	35	490	9	509
5 年	338	24,373	215	20,037	77	3,225	2	112	35	490	9	509
6 年	330	24,252	216	20,322	72	2,991	2	112	32	446	8	381
7 年	356	25,631	217	20,940	84	3,639	2	92	45	579	8	381
湯 本	57	6,131	51	6,057	0	0	0	0	5	58	1	16
温 泉	52	4,172	36	3,425	8	661	0	0	7	78	1	8
宮 城 野	95	6,033	50	4,498	31	1,326	1	40	13	169	0	0
仙 石 原	110	6,860	63	5,150	33	1,148	1	52	8	159	5	351
箱 根	42	2,435	17	1,810	12	504	0	0	12	115	1	6

注) 湖尻は仙石原を含む

企画観光部観光課

2. 観光客数と消費額

年次・月別	観光客数											観光客消費額			
	総数	日帰客 延人員	宿泊延人員						宿泊客内訳			総額	宿泊費	飲食費	その他
			総数	旅館・ ホテル	民宿・国民宿舎・ ユースホテル・民泊	ペンション	キャンプ場・ コテージ	寮・保養所	一般	外国人	修学旅行者				
人	人	人	人	人	人	人	人	人	人	人	人	千円	千円	千円	千円
令和3年	13,500,000	10,959,009	2,540,991	2,301,344	6,352	1,260	31,191	200,844	2,528,578	4,028	8,385	54,516,706	40,682,945	9,592,337	4,241,424
4年	17,360,000	13,910,000	3,450,000	3,094,892	7,659	1,761	27,272	318,416	3,386,502	41,564	21,934	81,323,173	61,096,727	14,844,627	5,381,819
5年	19,510,000	15,572,000	3,938,000	3,538,356	13,177	918	22,703	362,846	3,569,754	343,826	24,420	89,941,352	66,551,319	17,868,553	5,521,480
6年	20,310,000	16,325,610	3,984,390	3,582,355	12,349	1,404	27,792	360,490	3,462,891	492,667	28,832	91,684,664	68,630,761	17,289,063	5,764,840
1月	1,358,985	1,080,754	278,231	251,138	791	179	860	25,263	255,416	22,769	46	6,508,183	4,873,244	1,212,523	422,415
2月	1,198,374	915,867	282,507	259,026	739	227	1,116	21,399	254,001	27,934	572	6,489,183	4,916,475	1,175,565	397,144
3月	1,739,308	1,351,761	387,547	350,314	1,262	141	2,800	33,030	343,459	43,068	1,020	8,714,583	6,577,097	1,621,313	516,174
4月	1,808,968	1,469,305	339,663	307,411	1,011	99	1,735	29,407	282,261	53,012	4,390	7,896,706	5,931,324	1,471,730	493,652
5月	1,837,274	1,505,221	332,053	296,806	1,247	76	2,924	31,000	284,224	43,911	3,918	7,713,023	5,742,335	1,483,301	487,387
6月	1,550,267	1,270,132	280,135	252,574	685	83	1,586	25,207	240,350	35,976	3,809	6,452,188	4,695,581	1,317,968	438,639
7月	1,611,390	1,291,356	320,034	285,899	914	83	2,057	31,081	277,960	39,424	2,650	7,144,436	5,274,493	1,405,894	464,049
8月	1,903,455	1,498,691	404,764	355,946	1,244	114	4,988	42,472	367,456	34,687	2,621	8,736,152	6,610,251	1,621,906	503,994
9月	1,578,747	1,265,235	313,512	281,830	929	85	3,259	27,409	273,421	37,621	2,470	7,156,915	5,363,550	1,330,553	462,811
10月	1,868,812	1,503,589	365,223	332,344	1,128	79	2,254	29,418	302,322	59,401	3,500	8,814,521	6,683,685	1,593,184	537,652
11月	2,149,011	1,766,431	382,580	345,058	1,268	127	2,485	33,642	326,871	52,449	3,260	9,242,006	6,935,867	1,729,293	576,846
12月	1,705,409	1,407,268	298,141	264,009	1,131	111	1,728	31,162	255,150	42,415	576	6,816,770	5,026,859	1,325,832	464,079

3. 宿泊施設月別利用状況

(1) 旅館・ホテル

(単位 人)

年次・月別	総数	地域名				
		湯本	温泉	宮城野	仙石原	箱根
令和3年	2,301,344	618,110	355,994	505,731	687,272	134,237
4年	3,094,892	861,710	447,629	687,639	910,497	187,417
5年	3,538,356	1,016,078	513,512	774,985	986,146	247,635
6年	3,582,355	1,041,535	426,292	771,777	1,080,460	262,291
1月	251,138	77,494	28,191	58,683	72,375	14,395
2月	259,026	81,502	26,304	61,487	72,887	16,846
3月	350,314	106,100	40,680	74,697	103,712	25,125
4月	307,411	87,826	37,349	66,360	92,696	23,180
5月	296,806	80,871	36,193	66,602	90,914	22,226
6月	252,574	74,829	31,916	53,575	74,740	17,514
7月	285,899	79,326	34,311	62,774	88,626	20,862
8月	355,946	98,819	44,626	75,719	111,254	25,528
9月	281,830	79,734	35,260	60,679	86,390	19,767
10月	332,344	94,449	40,865	70,459	99,953	26,618
11月	345,058	98,928	42,064	70,779	103,480	29,807
12月	264,009	81,657	28,533	49,963	83,433	20,423

注) 湖尻は仙石原を含む

企画観光部観光課

(2) 寮・保養所

(単位 人)

年次・月別	総数	地域名				
		湯本	温泉	宮城野	仙石原	箱根
令和3年	200,844	0	55,287	79,863	46,947	18,747
4年	318,416	0	91,413	132,449	69,715	24,839
5年	362,846	0	99,363	146,359	80,114	37,010
6年	360,490	0	105,271	130,778	84,931	39,510
1月	25,263	0	6,706	9,876	5,874	2,807
2月	21,399	0	6,155	8,210	4,483	2,551
3月	33,030	0	8,141	13,478	7,851	3,560
4月	29,407	0	9,141	10,389	6,672	3,205
5月	31,000	0	9,410	10,950	7,500	3,140
6月	25,207	0	8,155	8,263	6,235	2,554
7月	31,081	0	8,921	10,034	8,473	3,653
8月	42,472	0	11,366	15,262	10,885	4,959
9月	27,409	0	8,426	9,779	5,653	3,551
10月	29,418	0	9,530	10,160	6,840	2,888
11月	33,642	0	10,009	12,345	7,913	3,375
12月	31,162	0	9,311	12,032	6,552	3,267

企画観光部観光課

4. 町立観光(教育を含む)施設

(令和7年4月1日現在)

名 称	開設年月日	観 覧 料 (円)							開 館 時 間
		個 人		団 体 (20人以上)					
		大 人	小 人	大 人	高校生	中学生	小学生	園 児	
箱根関所・箱根関所資料館	昭和40年5月28日	500	250	350	150	120	100	-	9時～17時 冬季 (12/1～2月末日) 9時～16時30分
箱 根 湿 生 花 園	昭和51年5月21日	700	400	500	350	300	300	200	9時～17時 (12/1～3/19) 冬季休園
森 の ふ れ あ い 館	平成3年7月20日	650	400	550	450	200	200	150	9時～17時 冬季 (12/1～2月末日) 9時～16時30分
箱根ジオミュージアム	平成26年4月17日	100	100	100	100	100	100	-	9時～16時 年中無休
畑 宿 寄 木 会 館	昭和47年4月27日	-	-	-	-	-	-	-	9時30分～16時30分 (月曜日、12/28～1/3 休館)
箱根旧街道休憩所	昭和47年7月1日	-	-	-	-	-	-	-	9時～17時 冬季 (12/1～2月末日) 9時～16時30分

企画観光部観光課・教育委員会生涯学習課

(1) 箱根関所・箱根関所資料館
ア. 個人・団体別観覧者数

(単位 人)

年 度	総 数	個 人	団 体			一日平均	最 高 (当該日)	最 低 (当該日)	
			総 数	大 人	高校生				小・中学生
令 和 3 年	127,024	98,135	28,889	1,424	1,041	26,424	348	1,462 (11/11)	0 (7/3 7/4)
4 年	198,174	158,619	39,555	7,293	1,672	30,590	543	1,557 (10/21)	0 (2/10)
5 年	226,172	179,427	46,745	15,041	1,245	30,459	620	1,831 (11/16)	0 (2/6 2/25)
6 年	223,775	175,548	48,227	19,602	1,350	27,275	613	1,863 (10/31)	0 (8/30)

注) 個人は特割、フリーパス、共済等含み、団体は定期観光を含む

イ. 月別観覧者数・観覧料

区 分	令 和 3 年 度		4 年 度		5 年 度		6 年 度	
	観覧者数	観覧料	観覧者数	観覧料	観覧者数	観覧料	観覧者数	観覧料
総 数	人 127,024	円 47,511,829	人 198,174	円 77,713,024	人 226,172	円 90,457,695	人 223,775	円 89,383,236
個 人	98,135	44,115,860	158,619	71,801,654	179,427	81,915,925	175,548	79,592,346
団 体	28,889	3,395,969	39,555	5,911,370	46,745	8,541,770	48,227	9,790,890
4 月	7,339	3,132,510	12,368	5,284,477	16,536	7,066,660	19,265	8,186,075
5 月	7,754	3,371,010	19,366	7,840,210	20,859	8,429,364	21,913	8,817,314
6 月	5,540	2,215,470	13,893	5,167,580	16,342	6,106,692	17,485	6,797,674
7 月	6,280	2,567,100	12,577	5,285,240	15,925	6,670,027	15,328	6,397,705
8 月	10,296	4,464,280	19,981	8,827,890	20,813	9,169,494	19,112	8,415,498
9 月	6,596	3,002,410	16,528	5,864,937	21,916	8,265,382	18,961	7,284,720
10 月	13,731	4,561,450	26,134	8,482,456	29,268	10,049,916	29,345	10,174,491
11 月	24,509	7,588,050	26,636	9,254,532	30,689	10,988,221	29,053	10,165,815
12 月	17,376	5,491,430	14,045	5,892,527	13,273	5,722,777	14,780	6,447,764
1 月	6,982	2,880,910	8,263	3,631,208	10,529	4,617,646	9,223	4,037,022
2 月	5,673	2,288,500	9,912	4,253,807	9,427	4,208,091	11,381	4,818,727
3 月	14,948	5,948,709	18,471	7,928,160	20,595	9,163,425	17,929	7,840,431

(2) 箱根湿生花園

ア. 個人・団体別観覧者数

(単位 人)

年 度	総 数	個 人	団 体			一日平均	最 高 (当該日)	最 低 (当該日)	
			総 数	大 人	高校生				園児・小・中学生
令和3年	59,751	46,990	12,761	12,095	522	144	235	740 (5/4)	2 (7/2)
4年	65,925	50,628	15,297	14,032	695	570	256	707 (5/4)	6 (6/6)
5年	55,620	42,730	12,890	11,836	766	288	214	533 (5/5)	12 (5/7)
6年	50,080	35,589	14,491	13,410	713	368	192	532 (10/13)	1 (5/13)

注) 個人は特割、フリーパス、共済等含み、団体は定期観光を含む

イ. 月別観覧者数・観覧料

区 分	3 年 度		4 年 度		5 年 度		6 年 度	
	観覧者数	観覧料	観覧者数	観覧料	観覧者数	観覧料	観覧者数	観覧料
	人	円	人	円	人	円	人	円
総 数	59,751	36,310,700	65,925	39,810,250	55,620	33,751,700	50,080	30,364,050
個 人	46,990	30,037,300	50,628	32,355,400	42,730	27,460,600	35,589	23,291,300
団 体	12,761	6,273,400	15,297	7,454,850	12,890	6,291,100	14,491	7,072,750
4 月	8,295	5,120,600	9,649	5,900,400	8,212	5,087,600	6,771	4,245,500
5 月	8,708	5,419,800	11,106	6,761,800	8,270	5,112,200	7,541	4,726,000
6 月	7,065	4,386,000	9,224	5,644,150	6,739	4,182,900	6,641	4,122,900
7 月	4,876	2,990,800	5,791	3,531,300	5,350	3,257,800	5,414	3,177,800
8 月	6,100	3,681,300	7,207	4,337,900	5,370	3,245,450	4,750	2,884,800
9 月	6,558	4,077,000	6,331	3,910,600	5,397	3,235,100	4,599	2,861,000
10 月	8,097	5,027,300	7,389	4,553,300	7,736	4,778,850	5,972	3,762,500
11 月	6,840	3,652,100	6,102	3,343,600	5,528	2,967,300	5,577	2,920,150
12 月	冬期休園期間		冬期休園期間		冬期休園期間		冬期休園期間	
1 月	冬期休園期間		冬期休園期間		冬期休園期間		冬期休園期間	
2 月	(12月1日～3月19日)		(12月1日～3月17日)		(12月1日～3月15日)		(12月1日～3月14日)	
3 月	3,212	1,955,800	3,126	1,827,200	3,018	1,794,500	2,815	1,663,400

企画観光部観光課

(3) 森のふれあい館

ア. 個人・団体別観覧者数

(単位 人)

年 度	総 数	個 人	団 体				一日平均	最 高 (当該日)	最 低 (当該日)	
			総 数	大 人	高校生	小・中学生				園 児
令 和 3 年	11,730	6,653	5,077	87	0	4,685	305	33	238 (8/11)	0 (3/24)
4 年	12,206	6,367	5,839	129	0	5,366	344	34	349 (7/18)	0 (3/16)
5 年	11,025	5,868	5,157	73	2	4,753	329	43	185 (6/15)	0 (4/6)
6 年	11,915	6,514	5,401	533	0	4,196	672	33	223 (11/8)	0 (1/2)

注) 個人は特割、フリーパス、共済等含む。無料入館者含めず。

イ. 月別観覧者数・観覧料

区 分	令 和 3 年 度		4 年 度		5 年 度		6 年 度	
	観覧者数	観覧料	観覧者数	観覧料	観覧者数	観覧料	観覧者数	観覧料
	人	円	人	円	人	円	人	円
総 数	11,730	4,654,750	12,206	4,645,500	11,025	4,180,250	11,915	4,786,157
個 人	6,653	3,624,150	6,367	3,449,750	5,868	3,139,250	6,514	3,553,007
団 体	5,077	1,030,600	5,839	1,195,750	5,157	1,041,000	5,401	1,233,150
4 月	294	105,100	468	158,250	425	146,900	769	232,100
5 月	472	195,050	654	216,900	808	260,250	596	228,150
6 月	343	131,650	894	235,950	1,265	318,750	852	276,972
7 月	1,614	766,200	2,229	993,700	1,951	869,450	2,126	886,900
8 月	2,956	1,580,950	3,138	1,474,100	3,215	1,454,000	2,649	1,281,850
9 月	542	307,750	874	361,450	1,260	456,700	1,041	412,277
10 月	1,187	300,750	1,047	269,700	831	259,650	1,133	319,900
11 月	2,211	587,300	1,442	375,700	1,147	350,000	1,301	532,858
12 月	1,138	325,700	650	217,500	0	0	655	246,950
1 月	304	96,300	328	115,800	0	0	402	151,700
2 月	92	52,200	131	70,700	0	0	136	77,650
3 月	577	205,800	351	155,750	123	64,550	255	138,850

企画観光部観光課

(4) 箱根ジオミュージアム
ア. 個人・団体別観覧者数

(単位 人)

年 度	総 数	個 人	団 体				一日平均	最 高 (当該日)	最 低 (当該日)	
			総 数	大 人	高校生	小・中学生				園 児
令 和 3 年	81,724	78,100	3,624	63	0	3,561	-	228	712	2
4 年	123,648	120,253	3,395	1,510	0	1,885	-	343	920	11
5 年	153,763	150,785	2,978	646	0	2,332	-	424	910	36
6 年	169,116	165,531	3,585	1,965	0	1,620	-	467	1,196	53
									(4/19)	(8/30)

注) 個人は減免、共済等含む

イ. 月別観覧者数・観覧料

区 分	令 和 3 年 度		4 年 度		5 年 度		6 年 度	
	観覧者数	観覧料	観覧者数	観覧料	観覧者数	観覧料	観覧者数	観覧料
	人	円	人	円	人	円	人	円
総 数	81,724	8,029,800	123,648	12,130,000	150,785	15,110,300	169,116	16,345,100
個 人	78,100	7,675,800	120,253	11,807,800	150,785	14,838,400	165,531	15,910,300
団 体	3,624	354,000	3,395	322,200	2,978	271,900	3,585	334,800
4 月	5,494	540,800	7,920	768,700	13,189	1,289,200	18,335	1,464,000
5 月	5,549	546,700	10,601	1,040,100	12,207	1,199,100	14,495	1,428,800
6 月	4,586	453,000	7,378	717,700	11,701	1,144,500	12,498	1,228,000
7 月	5,586	542,900	9,679	941,100	14,772	1,444,000	14,810	1,450,300
8 月	8,571	846,700	16,040	1,585,000	18,466	1,816,900	16,302	1,610,500
9 月	5,967	589,100	9,644	943,700	12,941	1,272,300	13,832	1,362,400
10 月	6,844	671,500	10,688	1,046,500	13,829	1,356,800	16,747	1,636,100
11 月	10,068	980,400	11,384	1,115,700	13,234	1,303,700	15,279	1,498,400
12 月	9,603	941,800	11,153	1,094,200	11,635	1,143,500	11,912	1,177,700
1 月	5,994	592,600	7,725	763,600	9,103	897,600	9,122	902,000
2 月	4,453	441,900	7,247	714,100	8,258	816,000	10,395	1,022,000
3 月	9,009	882,400	14,189	1,399,600	14,428	1,426,700	15,389	1,464,900

注) 1. 平成29年4月から、料金改定を行い、入館料を一律100円とした。

企画観光部観光課

(5) 畑宿寄木会館月別観覧者数

(単位 人)

区 分	令和3年度	4年度	5年度	6年度
総 数	7,422	9,695	10,955	12,082
4 月	331	947	756	807
5 月	488	1,041	825	1,137
6 月	282	643	662	727
7 月	372	566	653	643
8 月	569	784	972	703
9 月	328	1,062	1,479	1,066
10 月	905	920	1,300	1,722
11 月	1,511	1,384	1,411	2,193
12 月	1,249	866	607	826
1 月	531	641	817	747
2 月	266	260	756	782
3 月	590	581	717	729

※令和2年5月は新型コロナウイルス感染拡大のため休館

企画観光部観光課

(6) 箱根観光物産館月別観覧者数

(単位 人)

区 分	令和3年度	4年度	5年度	6年度
総 数	-	-	-	-
4 月	-	-	-	-
5 月	-	-	-	-
6 月	-	-	-	-
7 月	-	-	-	-
8 月	-	-	-	-
9 月	-	-	-	-
10 月	-	-	-	-
11 月	-	-	-	-
12 月	-	-	-	-
1 月	-	-	-	-
2 月	-	-	-	-
3 月	-	-	-	-

※令和2年3月31日廃館

企画観光部観光課

5. 温泉の状況

温泉地別	総源泉数				利用源泉数								未利用源泉数								枯渇等源泉数			
					自噴泉				動力泉				自噴泉				動力泉							
	令和3年度	4年度	5年度	6年度	令和3年度	4年度	5年度	6年度	令和3年度	4年度	5年度	6年度	令和3年度	4年度	5年度	6年度	令和3年度	4年度	5年度	6年度	令和3年度	4年度	5年度	6年度
総数	480	481	482	477	68	68	68	67	181	179	178	181	51	51	51	51	48	45	47	44	132	138	138	134
湯本	98	98	98	98	2	2	2	2	67	67	67	67	0	0	0	0	6	6	6	6	23	23	23	23
塔之澤	11	11	11	11	0	0	0	0	9	9	9	9	0	0	0	0	2	2	2	2	0	0	0	0
大平台	9	9	9	9	0	0	0	0	4	4	4	5	0	0	0	0	5	5	5	4	0	0	0	0
宮ノ下	26	26	26	26	1	1	1	1	15	15	15	15	3	3	3	3	2	2	2	2	5	5	5	5
底倉	47	47	47	47	17	17	17	17	2	2	2	2	16	16	16	16	0	0	0	0	12	12	12	12
堂ヶ島	8	8	8	8	0	0	0	0	0	0	0	2	3	3	3	3	4	4	4	2	1	1	1	1
小涌谷	27	27	27	27	0	0	0	0	17	16	14	14	0	0	0	0	5	5	7	7	5	6	6	6
木賀	21	21	21	21	2	2	2	2	6	6	6	6	6	6	6	6	1	1	1	1	6	6	6	6
宮城野	4	4	4	4	0	0	0	0	3	3	3	3	0	0	0	0	1	1	1	1	0	0	0	0
強羅	45	45	45	45	1	1	1	1	21	19	19	19	1	1	1	1	7	7	7	7	15	17	17	17
二ノ平	46	46	46	46	8	8	8	8	15	15	15	15	1	1	1	1	8	6	6	6	14	16	16	16
仙石原	97	98	99	99	29	29	29	29	6	7	7	7	15	15	15	15	3	3	4	4	44	44	44	44
湖尻	10	10	10	10	0	0	0	0	8	8	9	9	0	0	0	0	2	2	1	1	0	0	0	0
姥子	5	5	5	5	3	3	3	3	2	2	2	2	0	0	0	0	0	0	0	0	0	0	0	0
芦ノ湖	1	1	1	1	0	0	0	0	1	1	1	1	0	0	0	0	0	0	0	0	0	0	0	0
湯ノ花沢	9	9	9	4	2	2	2	1	0	0	0	0	2	2	2	2	0	0	0	0	5	5	5	1
芦之湯	11	11	11	11	3	3	3	3	2	2	2	2	4	4	4	4	1	1	1	1	1	1	1	1
蛸川	5	5	5	5	0	0	0	0	3	3	3	3	0	0	0	0	1	0	0	0	1	2	2	2

- 注) 1. 大涌谷(温泉供給)・大涌谷土木は仙石原を含む
 2. 早雲山土木は強羅を含む
 3. 枯渇等は休止源泉・利用不能源泉の合計

6. 温泉利用状況

温泉別	施設数				収容人員(人) (A)				年間延入湯客数(人)				浴槽数				温泉使用量(L/分) (B)				1人当たりの 利用量 (B/A)			
	令和3 年度	4年度	5年度	6年度	令和3 年度	4年度	5年度	6年度	令和3 年度	4年度	5年度	6年度	令和3 年度	4年度	5年度	6年度	令和3 年度	4年度	5年度	6年度	令和3 年度	4年度	5年度	6年度
総数	435	441	445	461	33,178	32,771	34,291	33,140	3,334,861	4,430,161	4,955,417	5,099,481	3,894	3,984	4,087	4,338	16,501	16,723	17,130	17,796	0.50	0.51	0.50	0.54
	(103)	(105)	(110)	(110)																				
湯本	46	46	45	46	7,814	7,757	8,327	7,634	1,176,535	1,521,840	1,694,999	1,719,764	887	932	934	944	5,375	5,348	5,190	5,334	0.69	0.69	0.62	0.70
	(23)	(24)	(24)	(24)																				
塔之澤	9	9	9	9	625	625	625	625					133	133	134	134	670	670	670	670	1.07	1.07	1.07	1.07
	(2)	(2)	(2)	(2)																				
大平台	25	26	26	27	856	877	862	870					73	72	72	73	512	542	515	524	0.59	0.60	0.62	0.60
	(4)	(4)	(4)	(4)																				
宮ノ下	17	18	18	18	2,118	2139	2139	2,139					283	284	285	285	1,047	1,043	1,043	1,043	0.49	0.49	0.49	0.49
	(3)	(3)	(3)	(3)																				
底倉	1	1	1	1	70	70	70	70	365,603	446,305	482,459	491,042	5	5	5	5	12	12	12	12	0.17	0.17	0.17	0.17
	(1)	(1)	(1)	(1)																				
堂ヶ島	0	0	1	1	0	0	55	55					0	0	27	27	0	0	266	266			4.84	4.84
小涌谷	18	18	20	22	1,062	941	1524	1,699					117	126	145	221	970	1,097	1,177	1,138	0.91	1.17	0.77	0.67
	(4)	(4)	(5)	(5)																				
木賀	4	4	3	4	435	435	413	413					129	129	125	134	134	134	124	134	0.31	0.31	0.30	0.32
	(1)	(1)	(1)	(1)																				
宮城野	21	24	24	22	919	983	1213	859	827,604	1,186,097	1,384,992	1,443,183	94	100	100	115	395	443	443	432	0.43	0.45	0.36	0.50
	(5)	5	(5)	(5)																				
強羅	107	97	95	99	6,364	5989	6006	6,032					708	703	707	717	2,593	2,558	2,751	2,728	0.41	0.43	0.46	0.45
	(26)	(26)	(26)	(26)																				
二ノ平	13	15	16	19	1,387	1417	1426	1,456					373	376	388	393	1,522	1,570	1,625	1,853	1.10	1.11	1.14	1.27
	(6)	7	(9)	(9)																				
仙石原	130	131	130	135	7,853	7963	8033	7,767	605,414	761,525	830,388	886,773	786	816	831	879	1,821	1,896	1,858	1,976	0.23	0.24	0.23	0.25
	(24)	(24)	(26)	(26)																				
湖尻	16	15	16	18	963	897	904	806					85	81	82	87	408	398	387	400	0.42	0.44	0.43	0.50
	(0)	(0)	(0)	(0)																				
姥子湖	3	4	4	3	160	168	168	160					9	10	10	9	43	46	46	43	0.27	0.27	0.27	0.27
芦ノ湖	27	28	28	29	1,570	1528	1535	1,747	359,705	514,394	562,579	558,719	150	154	173	221	333	340	353	392	0.21	0.22	0.23	0.22
	(1)	(1)	(1)	(1)																				
湯ノ花沢	1	1	1	0	240	240	240	0					2	2	2	0	57	57	57	0	0.24	0.24	0.24	
芦之湯	3	3	4	4	332	332	341	398					43	43	49	76	394	355	397	634	1.19	1.07	1.16	1.59
	(2)	(2)	(2)	(2)																				
蛸川	4	4	4	4	410	410	410	410					17	18	18	18	217	217	217	217	0.53	0.53	0.53	0.53
	(1)	(1)	(1)	(1)																				

注) 施設数の()内は外数で公衆浴場等の数値。平成30年度の収容人員(人)は宿泊施設のみを計上。

年間入湯客数: 総務部税務課、その他: 神奈川県小田原保健福祉事務所

7. 町営温泉供給事業

(1) 源泉

(令和8年1月1日)

区分	動力泉			自噴泉						
	1号泉	2号泉	3号泉	蒸気1号井	蒸気2号井	蒸気3号井	蒸気4号井	蒸気5号井	蒸気6号井	蒸気7号井
着手年月日	昭和 37.8.22	昭和 39.5.25	昭和 41.6.25	昭和 46.6.19	昭和 57.6.8	昭和 58.2.16	昭和 59.8.28	平成 2.5.22	平成 4.5.2	平成 7.6.13
終了年月日	〃 38.12.18	〃 40.6.30	〃 42.6.8	〃 46.8.16	〃 57.10.12	〃 58.6.1	〃 59.12.3	〃 3.1.25	〃 4.10.19	〃 7.11.30
標高 (m)	924	895	945	963.0	963.6	984.7	979.7	962.1	963.0	963.0
深度 (m)	300	350	424	256.3	1,000	542.0	310	700	444.5	450.0
水位 (m) (上限)	73.6	50	84.6	-	-	-	-	-	-	-
許可量 (ℓ/分)	90	103	57	昭和56年度 廃坑	平成5年度 廃坑	平成13年度 廃坑	平成5年度 廃坑	平成14年度 廃坑	平成10年度 廃坑	造成可能量 5,564
温度 (℃)	77.1	68.0	76.2	-	-	-	-	-	-	蒸気温度 142.9
泉質	カルシウム・ナトリウム・マグネシウム-硫酸塩・炭酸水素塩泉 (弱アルカリ性低張性高温泉)	同左	石膏泉 (カルシウム)	-	-	-	-	-	-	単純硫黄温泉 (硫化水素型) 弱酸性・低張性 高温泉

環境整備部上下水道温泉課

(2) 供給状況

区分	総数	芦之湯 (1)	芦之湯 (2)	大芝	元箱根	箱根
軒数	109	9	27	36	10	27

環境整備部上下水道温泉課

7. 土木・建築

1. 町内の国・県道の状況

(1) 国 道

(令和7年4月1日：単位 m)

路線番号	路線名または区間	総延長	道路延長	橋りょう延長 ※	隧道延長
1	1号	21,839	21,408	331	100
138	138号	9,940	9,122	320	498

注) 1. 1号の隧道延長は函嶺洞門の延長

県西土木事務所小田原土木センター

2. 138号の隧道延長は碓氷洞門90mを加えた延長

(2) 県 道

(令和7年4月1日：単位 m)

路線番号	路 線 名	総延長	道路延長	橋りょう延長 ※	隧道延長
75	湯 河 原 箱 根 仙 石 原	19,228	19,148	80	—
723	関 本 小 涌 谷	4,760	4,738	22	—
731	矢 倉 沢 仙 石 原	3,484	3,452	32	—
732	湯 本 元 箱 根	10,740	10,504	236	—
733	仙 石 原 強 羅 停 車 場	5,649	5,609	40	—
734	大 涌 谷 小 涌 谷	6,278	6,236	42	—
735	大 涌 谷 湖 尻	2,550	2,550	—	—
736	御 殿 場 箱 根	3,287	3,221	14	52
737	長 尾 芦 川	14,452	14,437	15	—
738	仙 石 原 新 田	595	595	—	—

県西土木事務所小田原土木センター

※ 側道橋は除く

2. 町道の状況

(各年3月31日)

年次	路線数	総延長	重用延長	実 延 長												歩道 延長		
				総 計	橋りょう 延 長	市 員 別 実 延 長								路面別実延長				
						規 格 改 良 済				未 改 良				計	未舗装		セメント系 舗装	アスファルト系 舗装
						計	車道5.5m 以上	車道5.5m 未満	計	車道5.5m 以上	車道3.5m 以上	車道3.5m 未満						
令和4年	769	200,698.2	2,410.8	198,287.4	1,061.1	65,414.5	19,562.7	45,851.8	132,872.9	110.8	462.2	132,299.9	198,287.4	108,787.7	20,394.9	69,104.8	9,095.0	
5年	767	200,670.6	2,412.0	198,258.6	1,059.5	65,468.2	19,580.6	45,887.6	132,790.4	110.8	457.7	132,221.9	198,258.6	108,762.6	20,294.6	69,201.4	9,095.3	
6年	768	201,151.9	2,412.0	198,739.3	1,062.0	66,047.0	19,593.5	46,453.5	132,692.3	110.8	457.7	132,123.8	198,739.3	108,411.7	20,387.0	69,940.6	9,059.2	
7年	767	201,106.9	2,414.0	198,692.9	1,062.0	66,429.1	19,568.3	46,860.8	132,263.8	110.8	462.5	131,690.5	198,692.9	108,292.9	20,365.6	70,034.4	9,094.7	

環境整備部都市整備課

3. 町道の橋りょうの状況

(各年3月31日)

年次	区分	総 数				鋼 橋				コンクリート橋				木 橋			
		総 計	30m以上 100m未満	15m以上 30m未満	15m未満	計	30m以上 100m未満	15m以上 30m未満	15m未満	計	30m以上 100m未満	15m以上 30m未満	15m未満	計	30m以上 100m未満	15m以上 30m未満	15m未満
令和4年	橋数	110	8	13	89	15	2	4	9	83	5	9	69	12	1	-	11
	橋長 (m)	(1) 1,090.9 (15.2)	(1) 350.0 (15.2)	(1) 258.0 (15.2)	(1) 482.9 (15.2)	(1) 222.4 (15.2)	(1) 63.6 (15.2)	(1) 73.1 (15.2)	(1) 85.7 (15.2)	(1) 785.0 (15.2)	(1) 255.9 (15.2)	(1) 184.9 (15.2)	(1) 344.2 (15.2)	(1) 83.5 (15.2)	(1) 30.5 (15.2)	(1) -	(1) 53.0 (15.2)
5年	橋数	110	8	13	89	15	2	4	9	83	5	9	69	12	1	-	11
	橋長 (m)	(1) 1,090.9 (15.2)	(1) 350.0 (15.2)	(1) 258.0 (15.2)	(1) 482.9 (15.2)	(1) 222.4 (15.2)	(1) 63.6 (15.2)	(1) 73.1 (15.2)	(1) 85.7 (15.2)	(1) 785.0 (15.2)	(1) 255.9 (15.2)	(1) 184.9 (15.2)	(1) 344.2 (15.2)	(1) 83.5 (15.2)	(1) 30.5 (15.2)	(1) -	(1) 53.0 (15.2)
6年	橋数	110	8	13	89	15	2	4	9	83	5	9	69	12	1	-	11
	橋長 (m)	(1) 1,090.9 (15.2)	(1) 350.0 (15.2)	(1) 258.0 (15.2)	(1) 482.9 (15.2)	(1) 222.4 (15.2)	(1) 63.6 (15.2)	(1) 73.1 (15.2)	(1) 85.7 (15.2)	(1) 785.0 (15.2)	(1) 255.9 (15.2)	(1) 184.9 (15.2)	(1) 344.2 (15.2)	(1) 83.5 (15.2)	(1) 30.5 (15.2)	(1) -	(1) 53.0 (15.2)
7年	橋数	110	8	13	89	15	2	4	9	83	5	9	69	12	1	-	11
	橋長 (m)	(1) 1,090.9 (15.2)	(1) 350.0 (15.2)	(1) 258.0 (15.2)	(1) 482.9 (15.2)	(1) 222.4 (15.2)	(1) 63.6 (15.2)	(1) 73.1 (15.2)	(1) 85.7 (15.2)	(1) 785.0 (15.2)	(1) 255.9 (15.2)	(1) 184.9 (15.2)	(1) 344.2 (15.2)	(1) 83.5 (15.2)	(1) 30.5 (15.2)	(1) -	(1) 53.0 (15.2)

注) () 内は内数で歩道橋の数値

環境整備部都市整備課

4. 町道占用許可の状況

区 分	令和4年		5年		6年		7年		
	件数	延長、面積、本数	件数	延長、面積、本数	件数	延長、面積、本数	件数	延長、面積、本数	
電柱、電線、変圧塔、郵便差出箱、公衆電話所、広告塔など	電柱 (本)	293	-	293	-	292	-	297	-
	支線または支線柱 (本)	45	165	45	165	45	165	46	166
	街路照明柱 (本)								
	その他の柱類 (本)								
	広告塔 (㎡)								
	送電塔 (㎡)								
	その他 (m)	77	14,118.9	79	14,119.0	79	14,119.0	79	14,119.0
〃 (㎡)	50	1,074.3	50	1,074.3	50	1,074.3	50	1,074.3	
水道管、下水道管、ガス管など	外口径0.1m未満 (m)	1,544	84,848	1,567	84,997	1,571	85,037	1,583	85,060
	外口径0.1m以上0.15m未満 (m)	640	27,702	647	28,496	651	28,911	663	28,871
	外口径0.15m以上0.2m未満 (m)	762	10,246	774	10,269	776	10,276	785	10,308
	外口径0.2m以上0.4m未満 (m)	858	14,952	864	15,115	864	15,115	865	15,115
	外口径0.4m以上1m未満 (m)	118	1,130	118	1,130	118	1,130	118	1,130
	外口径1m以上 (m)							0	0
歩廊、雪どけなど	公共用 (㎡)	-	-	-	-	-	-		
地下室、地下街、通路など	通路 (㎡)	19	1,322	19	1,322	19	1,322	19	1,322
道路法第32条第1項第7号に規定する道路の構造または交通に支障を及ぼすところにある工作物	看板 (基)	28	47	28	47	28	47	28	47
	標識 (本)	87	120	87	120	87	120	87	120
	(標柱、停留所、標識、店頭)								
その他		-	-	-	-	-	-	-	-

5. 住居の状況

(各年10月1日)

区 分	平成 27 年							令和 2 年						
	世帯数	世帯人数	1世帯当 たり人員	1世帯当 たり室数	1人当 たり室数	1世帯当 たり延べ 面積 (㎡)	1人当 たり延べ 面積 (㎡)	世帯数	世帯人数	1世帯当 たり人員	1世帯当 たり室数	1人当 たり室数	1世帯当 たり延べ 面積 (㎡)	1人当 たり延べ 面積 (㎡)
総 数	6,088	11,786	1.93	-	-	-	-	6,360	11,293	1.78	-	-	-	-
住宅にすむ一般世帯	4,824	9,854	1.84	-	-	-	-	4,595	8,899	1.94	-	-	-	-
主 世 帯	4,768	9,760	2.05	-	-	-	-	4,488	8,736	1.95	-	-	-	-
持 ち 家	2,783	6,726	2.42	-	-	-	-	2,777	6,252	2.25	-	-	-	-
公 営 借 家	185	342	1.85	-	-	-	-	145	253	1.74	-	-	-	-
民 営 借 家	911	1,466	1.61	-	-	-	-	938	1,382	1.47	-	-	-	-
給 与 住 宅	889	1,226	1.38	-	-	-	-	628	849	1.35	-	-	-	-
間 借 り	56	94	1.68	-	-	-	-	107	163	1.52	-	-	-	-
1 人 世 帯	33	33	1.00	-	-	-	-	-	-	-	-	-	-	-
2 人 以 上 の 世 帯	23	61	2.65	-	-	-	-	-	-	-	-	-	-	-
そ の 他 の 一 般 世 帯	1,253	1,317	1.05	-	-	-	-	1,753	1,813	1.03	-	-	-	-
施 設 等 の 世 帯	11	615	-	-	-	-	-	12	581	-	-	-	-	-
寮・寄宿舎の学生・生徒	1	26	-	-	-	-	-	-	-	-	-	-	-	-
病院・療養所の入院者	1	216	-	-	-	-	-	1	146	-	-	-	-	-
社会施設の入所者	8	372	-	-	-	-	-	7	431	-	-	-	-	-
そ の 他	1	1	-	-	-	-	-	4	4	-	-	-	-	-

6. 建築確認申請件数

(1) 建物用途別

(単位 件)

区 分	総 数	専用住宅	別 荘	保養所	店 舗	併用住宅	共同住宅	旅 館	宿 舎	公益上の建物	その他
令 和 3 年	29	15	1	0	3	4	3	0	0	0	3
4 年	56	25	2	0	3	0	6	13	1	0	6
5 年	61	33	2	0	0	0	5	13	3	2	3
6 年	63	20	0	0	5	0	8	23	1	0	6
湯 本 地 域	8				1		2	4			1
湯 本	6				1		2	2			1
塔 之 澤											
湯 本 茶 屋	2							2			
須 雲 川											
畑 宿											
温 泉 地 域	4	2						2			
大 平 台	1	1									
宮 ノ 下	1							1			
底 倉											
小 涌 谷	2	1						1			
宮 城 野 地 域	14	5			2			4	1		2
木 賀	1							1			
宮 城 野	2	1			1						
強 羅	7	1						3	1		2
二 ノ 平	4	3			1						
仙 石 原 地 域	23	11			2		5	3			2
箱 根 地 域	14	2					1	10			1
箱 根											
元 箱 根	13	2					1	9			1
芦 之 湯	1							1			

(2) 用途地域別

(単位 件)

	第一種 低層住 居専用 地 域	第二種低層 住居専用地域		第一種中高層 住居専用地域		第一種住居地域			近 隣 商 業 地 域	商 業 地 域	無指定
	第1種 観 光 地 区		第2種 観 光 地 区		第2種 観 光 地 区		第3種 観 光 地 区	特 別 工 業 地 区			
令 和 3 年	4	1	8	0	0	9	1	0	2	4	0
4 年	12	0	11	0	0	13	15	0	1	4	0
5 年	6	0	25	0	1	8	8	0	3	1	9
6 年	2	2	20	0	0	15	14	0	2	3	5
湯 本 地 域						5	1			2	
湯 本 地 域						1	1				
湯 塔 之 澤						4				2	
湯 本 茶 屋											
須 雲 川											
畑 宿											
温 泉 地 域			1				2			1	
大 平 台										1	
宮 ノ 下							1				
底 倉											
小 涌 谷			1				1				
宮 城 野 地 域	1	2	3			1	7				
木 宮 城 野							1				
強 野 羅			1				6				
二 ノ 平		2	2								
仙 石 原 地 域	1		10			8	2		2		1
箱 根 地 域			6			1	2				4
箱 根 地 域											
元 箱 根			6			1	2				4
芦 之 湯											

7. 町営住宅

建設年度	団地名	所在地	戸数			家賃	
			総数	木造	非木造		
総数			221	-	221	円	
昭和41年度	湯本1	湯本857	10	-	10	5,000 ~	7,500
〃	湯本2	湯本850	10	-	10	4,300 ~	6,400
43年度	上河原BC	宮城野904	10	-	10	10,500 ~	15,600
〃	〃 AD	〃	10	-	10	9,700 ~	14,400
45年度	〃 FGIJ	〃	13	-	13	10,900 ~	16,200
〃	〃 EH	〃	7	-	7	10,100 ~	15,000
50年度	仙石原AB	仙石原533	24	-	24	10,900 ~	16,300
52年度	宮城野	宮城野426	32	-	32	12,200 ~	18,200
55年度	小涌谷A	小涌谷439	12	-	12	15,800 ~	23,500
〃	〃 B	〃	12	-	12	14,500 ~	21,600
57年度	前田	湯本162	28	-	28	17,500 ~	26,100
61年度	仙石原CD	仙石原533	28	-	28	17,100 ~	25,500
平成10年度	第2上河原3DK	宮城野890-1	15	-	15	26,000 ~	38,700
〃	〃 1DK	〃	10	-	10	12,700 ~	18,900

福祉部福祉課

8. 電気・ガス・水道

1. 電力発生量

(単位 MWh)

区 分	令和3年度	4年度	5年度	6年度
早川発電所	7,457.1	6,397.6	7,622.2	10,134.4

注) 1MWh=1,000kWh

県企業庁酒匂川水系ダム管理事務所

2. 用途別ガス消費量

(単位45MJ)

区 分	令和3年度		4年度		5年度		6年度	
	戸数	消費量	戸数	消費量	戸数	消費量	戸数	消費量
総 数	1,003	2,861	1,008	3,055	1,006	3,218	1,004	3,674
家 庭 用	792	193	796	180	798	173	797	172
工 業 用	4	49	4	53	4	37	4	23
商 業 用	194	2,602	195	2,804	191	2,991	190	3,462
そ の 他	13	17	13	18	13	17	13	17

注) 1 戸数は各年度3月末現在の数値 (供給は湯本のみ)

小田原ガス㈱

3. 町 営 水 道

(1) 給水状況

年 度	給水区域内人口 (人)		給 水 戸 数 (戸)	計 画 一 日 最 大 給 水 量 (m ³)	年 間 配 水 量 (m ³)	年 間 有 収 水 量 (m ³)	一 日 平 均 配 水 量 (m ³)	一 日 平 均 有 収 水 量 (m ³)	一 日 一 人 平 均 有 収 水 量 (ℓ)	給 水 収 益 (円)	漏 水 修 理 件 数 (件)	給 水 区 域
	区 域 内 人 口	給 水 人 口										
令和3年度	5,070	4,521	3,330	9,620	1,787,832	1,499,991	4,898	4,110	909	305,244,596	13	湯本・湯本茶屋・須雲川・畑宿・塔之澤・大平 台・宮ノ下・底倉・小涌谷・木賀・(宇木賀・新 田・川向を除く)・二ノ平・芦之湯・箱根・元箱 根(宇旧札幌・三右エ門平・禅月山・神宮山を除 く)
4年度	5,885	4,576	3,339	9,915	1,916,222	1,611,543	5,249	4,415	964	337,583,379	11	
5年度	5,075	4,530	3,415	10,057	2,006,304	1,685,296	5,482	4,617	1,019	360,972,308	19	
6年度	5,027	4,481	3,413	10,514	2,002,032	1,669,695	5,485	4,574	1,021	359,813,244	17	

環境整備部上下水道温泉課

(2) 施設状況

年 度	水 源 施 設		配 水 池		導 送 配 水 管 (m)			ポ ン プ			
	水 源	水 源 名	数 量	有 効 容 量 (m ³)	総 計	導 送 水 管	配 水 管	数 量	設 置 場 所	年 間 使 用 電 力 量 (kWh)	
令和3年度	湧水・表流水・地下水	初花水源他17ヶ所		34	7,901	88,201	35,614	52,587	20	13	1,151,538
4年度	〃	〃		34	7,901	88,201	35,614	52,587	20	13	1,157,297
5年度	〃	〃		34	7,901	88,201	35,614	52,587	20	13	1,219,948
6年度	〃	〃		34	7,901	88,201	35,614	52,587	20	13	1,247,384

環境整備部上下水道温泉課

4. 県 営 水 道

(1) 給水状況

年 度	給水区域内人口 (人)		給 水 戸 数 (戸)	計 画 一 日 最 大 給 水 量 (m ³)	年 間 配 水 量 (m ³)	年 間 有 収 水 量 (m ³)	一 日 平 均 配 水 量 (m ³)	一 日 平 均 有 収 水 量 (m ³)	一 日 一 人 平 均 有 収 水 量 (ℓ)	給 水 収 益 (円)	漏 水 修 理 件 数 (件)	給 水 区 域
	区 域 内 人 口	給 水 人 口										
令和3年度	5,947	5,374	4,331	20,000	2,414,060	2,037,060	6,611	5,581	1,039	597,291,283	50	仙石原・宮城野・強羅・木賀(宇木賀・新田及び 川向に限る)及び元箱根(宇旧札幌・三右エ門 平・禅月山及び神宮山に限る)
4年度	5,820	5,257	4,346	20,000	2,573,748	2,181,473	7,051	5,977	1,137	657,308,724	35	
5年度	5,798	5,237	4,418	20,000	2,797,396	2,284,001	7,643	6,240	1,192	694,993,241	75	
6年度	5,796	5,247	4,426	20,000	2,755,175	2,340,118	7,548	6,411	1,222	751,138,460	63	

県企業庁箱根水道センター

(2) 施設状況

年 度	水 源 施 設		配 水 池		導 送 配 水 管 (m)			ポ ン プ		
	水 源	水 源 名	数 量	有 効 容 量 (m ³)	総 計	導 送 水 管	配 水 管	数 量	設 置 場 所	年 間 使 用 電 力 量 (kWh)
令和3年度	湧水(地下水)	イタリ、品ノ木 滝沢、水土野 (うち休止中 1ヶ所)	15ヶ所24池 (うち休止中1池)	11,836	93,179	16,875	76,304	41	10	3,949,601
4年度	〃	〃	15ヶ所24池 (うち休止中1池)	11,836	92,681	16,875	75,806	41	10	4,454,007
5年度	〃	イタリ、品ノ木 水土野	15ヶ所24池 (うち休止中1池)	11,836	92,690	16,856	75,834	41	14	4,537,969
6年度	〃	〃	15ヶ所24池 (うち休止中1池)	11,836	93,023	16,876	76,147	41	14	4,203,570

県企業庁箱根水道センター

5. 公共下水道の計画及び整備状況

年 度	区 分	排除方式	処理場施設		ポンプ 場施設	計画人口 A (人)	計画面積 B (ha)	処理区域 面 積 C (ha)	処理区域 人 口 D (人)	水洗化 人 口 E (人)
			処理能力 (m ³ /日)	処理方式						
令和2年度	第1号公共下水道 (平成元年10月処理開始)	分流式	11,000 (計画)	標準活性 汚泥法	3	2,990	540 (事業計画307)	240	2,376	1,943
	8,640 (現在)		第2号公共下水道 (昭和60年10月処理開始)							
3年度	第1号公共下水道 (平成元年10月処理開始)	"		11,000 (計画)	"	3	2,990	540 (事業計画307)	244	2,329
	8,640 (現在)		第2号公共下水道 (昭和60年10月処理開始)	8						
4年度	第1号公共下水道 (平成元年10月処理開始)	"			11,000 (計画)	"	3	2,990	540 (事業計画307)	245
	8,640 (現在)		第2号公共下水道 (昭和60年10月処理開始)	8	3,950					
5年度	第1号公共下水道 (平成元年10月処理開始)	"				11,000 (計画)	"	3	2,990	540 (事業計画307)
	8,640 (現在)		第2号公共下水道 (昭和60年10月処理開始)	8	3,950	893 (事業計画693)				
6年度	第1号公共下水道 (平成元年10月処理開始)	"					11,000 (計画)	"	3	2,990
	8,640 (現在)		第2号公共下水道 (昭和60年10月処理開始)	8	3,950	893 (事業計画693)	542			

9. 交通・運輸・通信

1. 小田急電鉄小田原駅月別乗降客数

(単位 人)

年次・月別	総数	定期外乗車券人員			定期乗車券人員		
		総数	乗車	降車	総数	乗車	降車
令和3年	16,239,827	6,812,387	3,372,653	3,439,734	9,427,440	4,713,720	4,713,720
4年	18,598,832	8,694,032	4,306,708	4,387,324	9,904,800	4,952,400	4,952,400
5年	20,158,904	10,139,924	5,022,392	5,117,532	10,018,980	5,009,490	5,009,490
6年	20,548,389	10,556,529	5,222,781	5,333,748	9,991,860	4,995,930	4,995,930
1月	1,634,377	827,917	418,531	409,386	806,460	403,230	403,230
2月	1,629,085	844,045	417,716	426,329	785,040	392,520	392,520
3月	1,707,105	995,565	492,404	503,161	711,540	355,770	355,770
4月	1,776,660	901,020	445,200	455,820	875,640	437,820	437,820
5月	1,812,672	934,092	462,737	471,355	878,580	439,290	439,290
6月	1,735,320	832,620	412,380	420,240	902,700	451,350	451,350
7月	1,664,021	813,161	401,326	411,835	850,860	425,430	425,430
8月	1,635,825	852,345	420,422	431,923	783,480	391,740	391,740
9月	1,685,340	808,740	400,110	408,630	876,600	438,300	438,300
10月	1,740,044	877,424	433,101	444,323	862,620	431,310	431,310
11月	1,814,940	934,020	461,790	472,230	880,920	440,460	440,460
12月	1,713,000	935,580	457,064	478,516	777,420	388,710	388,710

小田急電鉄株

2. 箱根登山電車各駅乗降客数

(単位 人)

区 分	総 数	普通乗車券人員			定期乗車券人員		
		総 数	乗 車	降 車	総 数	乗 車	降 車
令和3年度	9,575,978	6,841,738	3,420,869	3,420,869	2,734,240	1,367,120	1,367,120
4年度	12,130,274	9,354,834	4,677,417	4,677,417	2,775,440	1,387,720	1,387,720
5年度	13,463,420	10,710,780	5,355,390	5,355,390	2,752,640	1,376,320	1,376,320
6年度	13,904,218	11,101,498	5,550,749	5,550,749	2,802,720	1,401,360	1,401,360
小 田 原	5,793,931	4,537,831	2,497,900	2,039,931	1,256,100	628,050	628,050
箱 根 板 橋	771,255	315,315	159,941	155,374	455,940	227,970	227,970
風 祭	551,481	303,381	154,683	148,698	248,100	124,050	124,050
入 生 田	347,435	201,395	101,906	99,489	146,040	73,020	73,020
箱 根 湯 本	3,476,747	3,011,447	1,437,813	1,573,634	465,300	232,650	232,650
塔 ノ 沢	37,847	34,547	11,024	23,523	3,300	1,650	1,650
大 平 台	95,295	82,155	43,920	38,235	13,140	6,570	6,570
宮 ノ 下	192,752	175,772	78,899	96,873	16,980	8,490	8,490
小 涌 谷	181,852	144,652	77,282	67,370	37,200	18,600	18,600
彫 刻 の 森	329,834	304,394	162,983	141,411	25,440	12,720	12,720
強 羅	2,125,789	1,990,609	824,398	1,166,211	135,180	67,590	67,590

3. バス路線別運行状況

(1) 箱根登山バス

路線名	起 点	経 由 地	終 点	備 考	1日往復回数	年間輸送人員 (R6.4~R7.3)
						総 数
箱 根 町 線	小 田 原 駅		箱 根 町 港		9.0	351,464
	〃		元 箱 根 港	本年運行なし	0.0	2,646
	箱 根 湯 本 駅		箱 根 町 港		1.0	13,187
	〃		元 箱 根 港	増発運行のみ	0.0	5,696
	小 田 原 駅	ユ ネ ッ サ ン	箱 根 町 港		4.0	197,463
	箱 根 湯 本 駅	〃	〃		0.5	14,329
	小 田 原 駅	(神 社 通 過)	箱 根 町 港		10.0	299,614
	小 田 原 駅	(神 社 通 過)	元 箱 根 港	本年運行なし	0.0	2,646
	箱 根 湯 本 駅	(神 社 通 過)	箱 根 町 港		15.5	524,731
	箱 根 湯 本 駅		強 羅 駅		0.5	1,305
	元 箱 根 港		山 の ホ テ ル	本年運行なし	0.0	0
箱 根 新 道 線	小 田 原 駅	箱 根 新 道	元 箱 根 港		0.5	11,175
	箱 根 湯 本 駅	〃	〃		9.0	153,979
	小 田 原 駅	〃	箱 根 町 港		0.5	4,616
	箱 根 湯 本 駅	〃	〃		1.5	8,769
	〃	畑 宿 ・ 箱 根 新 道	元 箱 根 港		0.5	6,914
旧 街 道 線	山 崎	箱 根 湯 本 駅	畑 宿		1.0	14,937
	箱 根 湯 本 駅		〃		7.0	84,930
	〃	畑 宿	お 玉 ヶ 池		0.5	8,337
	〃	畑 宿	元 箱 根 港	(神 社 通 過)	11.0	131,151
	強 羅 駅	箱 根 湯 本 駅	畑 宿		0.5	4,984

路線名	起 点	経 由 地	終 点	備 考	1日往復回数	年間輸送人員 (R6.4~R7.3)
						総 数
桃源台線	小 田 原 駅		湖 尻		2.0	64,817
	〃		桃 源 台		35.0	1,427,627
観光施設めぐり線	〃		仙 石		3.5	63,204
	箱 根 湯 本 駅		桃 源 台		11.0	411,159
	天 悠	宮 城 野	湿 生 花 園 前		1.0	5,359
	ユ ネ ッ サ ン 前	〃	湖 尻		0.5	6,837
	天 悠	小 塚 林 道	湿 生 花 園 前		18.5	259,377
	強 羅 駅	〃	〃		0.5	27,510
	天 悠	宮 城 野	御 殿 場 プレミアム アウトレット		10.0	47,435
強 羅 駅	宮 城 野	〃		0.5	5,593	
アウトレット・時之栖線	箱 根 湯 本 駅	仙	石 御 殿 場 プレミアム アウトレット		2.5	44,691
御 殿 場 線	天 悠	宮 城 野	御 殿 場 駅		1.0	18,047
	〃	〃	御 殿 場 駅 箱 根 乙 女 口		3.5	19,672

(2) 伊豆箱根バス

路線名	起 点	経 由 地	終 点	1日往復回数	年間輸送人員(R6.4~R7.3)		
					総 数	定期券利用	定期券外利用
箱 根 線	小 田 原 駅	国 道	箱 根 町	0.0	0	0	0
	〃	〃	関 所 跡	17.5	91,955	7,380	84,575
	〃	湯の花	関 所 跡	0.5	3,114	318	2,796
	〃	国 道	箱 根 園	1.5	16,303	763	15,540
	〃	箱 根 新 道	〃	0.5	13,372	700	12,672
湖 尻 ・ 箱 根 園 線	小 田 原 駅	大 涌 谷 ・ 湖 尻	〃	15.0	403,904	19,279	384,625
	〃	湖 尻	〃	4.5	47,626	2,863	44,763
	〃	早 雲 山	湖 尻	6.0	25,462	7,126	18,336
熱 海 ・ 箱 根 線	熱 海 駅	十 国 峠	元 箱 根	6.0	41,564	3,947	37,617

注) 記載値は年度報告系統別輸送実績より

伊豆箱根バス(株)

4. ケーブルカー乗降客数(早雲山ケーブルカー) (単位 人)

区 分	年 間 乗 降 客 数		
	総 数	乗 車	降 車
令和 3 年 度	1,161,016	580,508	580,508
4 年 度	2,138,048	1,069,024	1,069,024
5 年 度	2,947,660	1,473,830	1,473,830
6 年 度	3,030,432	1,515,216	1,515,216
強 羅	1,474,128	942,416	531,712
公園下	33,168	7,466	25,702
公園上	30,770	4,066	26,704
中強羅	23,564	3,242	20,322
上強羅	44,206	16,522	27,684
早雲山	1,424,596	541,504	883,092

(株)小田急箱根

5. ロープウェイ乗降客数

(1) 箱根ロープウェイ (単位 人)

区 分	年 間 乗 降 客 数		
	総 数	乗 車	降 車
令和 3 年 度	1,890,354	945,177	945,177
4 年 度	3,259,480	1,629,740	1,629,740
5 年 度	4,762,762	2,381,381	2,381,381
6 年 度	5,193,306	2,596,653	2,596,653

(株)小田急箱根

(2) 箱根駒ヶ岳ロープウェイ (単位 人)

区 分	年 間 乗 降 客 数		
	総 数	乗 車	降 車
令和 3 年 度	470,208	235,104	235,104
4 年 度	625,792	312,896	312,896
5 年 度	令和5年度以降データ掲載不可		
6 年 度			

(株)西武・プリンスホテルズワールドワイド

6. 船舶乗降客数

(1) 箱根海賊船

(単位 人)

区 分	年 間 乗 降 客 数		
	総 数	乗 船	下 船
令 和 3 年 度	915,406	457,703	457,703
4 年 度	1,920,368	960,184	960,184
5 年 度	3,322,024	1,661,012	1,661,012
6 年 度	3,706,942	1,853,471	1,853,471
箱根町	630,994	337,636	293,358
元箱根	1,222,477	537,975	684,502
桃源台	1,853,471	977,860	875,611

(株)小田急箱根

(2) 箱根遊船

(単位 人)

区 分	年 間 乗 降 客 数		
	総 数	乗 車	降 車
令 和 3 年 度	237,918	118,959	118,959
4 年 度	386,674	193,337	193,337
5 年 度	534,500	267,250	267,250
6 年 度	634,000	317,000	317,000
箱根関所跡	192,400	96,200	96,200
元箱根	230,000	115,000	115,000
箱根園	204,000	102,000	102,000
湖 尻	7,600	3,800	3,800

箱根遊船(株)

8. 自動車保有台数

(各年3月31日：単位 台)

区 分	総 数	乗 用			貨 物			乗 合			特 種	大 型 特 殊	貨 物 被けん引
		総 計	普 通	小 型	総 計	普 通	小 型	総 計	普 通	小 型			
令 和 3 年 度	5,809	4,752	2,496	2,256	693	206	487	79	25	54	208	72	5
4 年 度	5,760	4,697	2,515	2,182	673	206	467	96	45	51	208	72	14
5 年 度	5,705	4,649	2,547	2,102	666	203	463	94	42	52	207	70	19
6 年 度	5,716	4,654	2,617	2,037	668	199	449	99	45	54	205	70	20
自 家 用	5,610	4,640	2,617	2,023	640	173	447	54	8	46	186	70	20
営 業 用	106	14	0	14	28	26	2	45	37	8	19	0	0

関東運輸局神奈川運輸支局

9. 軽自動車・原動機付自転車等保有台数

(各年3月31日：単位 台)

区 分	総 数	原 動 機 付 自 転 車					小 型 特 殊 自 動 車			軽 自 動 車						二 輪 の 小 型 自 動 車
		総 計	50cc 以下	50ccを 超え90cc 以下	90ccを 超え125cc 以下	ミ ニ カ	総 計	農 耕 作 業 用	フ ォ ー ク リ フ ト な ど 、 そ の 他	総 計	二 輪	四 輪				
												乗 用		貨 物		
												自 家 用	営 業 用	自 家 用	営 業 用	
令 和 3 年 度	3,948	590	410	35	129	16	48	2	46	3,189	164	2,045	-	958	22	121
4 年 度	3,920	597	405	35	138	19	47	2	45	3,157	163	2,028	-	949	17	119
5 年 度	3,918	585	397	36	133	19	47	2	45	3,158	152	2,030	1	958	17	128
6 年 度	3,948	583	395	32	134	22	47	1	46	3,192	148	2,045	1	981	17	126

総務部税務課

10. 社会 保障

1. 福 祉

(1) 生活保護の状況

(各年1月1日)

区 分	4 年		5 年		6 年		7年	
	世帯数	人 員	世帯数	人 員	世帯数	人 員	世帯数	人 員
保護の総数	237	256	225	244	215	232	202	222
生活扶助	189	204	181	196	169	181	161	174
住宅扶助	195	210	183	194	177	187	163	173
教育扶助	4	5	3	3	1	1	1	1
介護扶助	81	81	73	73	77	77	67	68
医療扶助	200	210	186	189	179	190	168	177
保護率(%)	2.33		2.24		2.12		20.46	

福祉部福祉課

(2) 身体障がい者数

(各年4月1日)

区 分	4 年		5 年		6 年		7年	
総 数	427	(1)	404	(1)	413	(2)	396	(2)
うち施設入所	5		5		3		5	
1 級	183	(1)	176	(1)	180	(1)	173	(1)
2 級	66	(-)	56	(-)	56	(1)	52	(1)
3 級	51	(-)	49	(-)	48	(-)	49	(-)
4 級	95	(-)	93	(-)	97	(-)	92	(-)
5 級	15	(-)	14	(-)	14	(-)	13	(-)
6 級	17	(-)	16	(-)	18	(-)	17	(-)

注) 1. 箱根町身体障がい者名簿からの数

福祉部福祉課

2. () 内は、内数で児童数

(3) 知的障がい者数

(各年4月1日)

年次	区分	総数	最重度 IQ20以下	重度 IQ21～35	中度 IQ36～50	軽度 IQ51～70
令和4年	総数	108 (13)	13	24	33	38
	18歳未満	14 (1)	1	1	1	11
	18歳以上	94 (12)	12	23	32	27
5年	総数	108 (13)	13	20	31	44
	18歳未満	18 (2)	1	0	0	17
	18歳以上	90 (11)	12	20	31	27
6年	総数	112 (13)	13	20	28	51
	18歳未満	19 (2)	1	0	0	18
	18歳以上	93 (11)	12	20	28	33
7年	総数	110 (12)	11	20	30	49
	18歳未満	20 (2)	1	0	2	17
	18歳以上	90 (10)	10	20	28	32

注) ()内は、内数で施設入所者数

福祉部福祉課

(4) 高齢者の状況

(各年1月1日：単位 人)

年次	総数	60歳以上	65歳以上	70歳以上	独居高齢者 (65歳以上)	施設措置者 (注)
		65歳未満	70歳未満			
令和4年	5,003	778	865	3,360	1,658	1
5年	4,908	766	827	3,315	1,639	1
6年	4,900	738	820	3,342	1,663	0
7年	4,786	708	768	3,310	1,673	1

福祉部福祉課

(5) 老人福祉センターやまなみ荘月別利用状況

(単位 人)

年度・月別	浴室利用者数	部屋利用者数	合 計
令和3年度	18,777	2,389	21,166
4年度	19,963	2,551	22,514
5年度	22,668	2,344	25,012
6年度	24,584	1,911	26,495
4月	2,066	212	2,278
5月	1,784	196	1,980
6月	2,043	189	2,232
7月	1,947	207	2,154
8月	2,002	154	2,156
9月	1,924	152	2,076
10月	2,241	116	2,357
11月	2,049	143	2,192
12月	1,996	118	2,114
1月	2,173	134	2,307
2月	2,104	123	2,227
3月	2,255	167	2,422

(6) 町立認定こども園・保育園

ア. 児童及び職員数

(各年4月1日：単位 人)

区 分	児 童 数								実施内容		職 員 数
	定員数	総 数	0 歳	1 歳	2 歳	3 歳	4 歳	5 歳	実 施	私 的	
令 和 4 年	337	152	3	17	21	35	36	40	143	9	38
5 年	337	148	3	18	17	37	37	36	145	3	38
6 年	337	143	6	14	24	25	37	37	139	4	32
7 年	337	148	10	27	18	28	28	37	145	3	34
湯本幼児学園	117	52	2	6	7	9	10	18	52	0	11
宮城野保育園	100	37	3	7	5	7	7	8	34	3	10
仙石原幼児学園	120	59	5	14	6	12	11	11	59	0	13

注) 児童数には、管外受託児含む

イ. 身 長

(令和7年4月：単位 cm)

区 分	0 歳		1 歳		2 歳		3 歳		4 歳		5 歳	
	男	女	男	女	男	女	男	女	男	女	男	女
全 国 平 均	—	—	79.6	76.6	89.0	88.2	95.6	95.7	103.7	102.9	110.5	107.5
町 平 均	73.1	68.4	80.8	80.2	87.5	87.1	96.6	95.1	104.2	102.2	111.0	107.0

ウ. 体 重

(令和7年4月：単位 cm)

区 分	0 歳		1 歳		2 歳		3 歳		4 歳		5 歳	
	男	女	男	女	男	女	男	女	男	女	男	女
全 国 平 均	—	—	10.3	9.7	12.2	12.3	13.8	13.9	16.4	16.5	18.2	17.7
町 平 均	9.4	8.7	11.0	10.7	13.1	12.6	15.2	14.1	17.8	15.6	19.6	17.9

注) 1. 全国平均値は、令和5年度の数値を掲載しています。

2. 平成26年度から座高が児童の健康診断項目から外れたため、座高の数値はありません。

福祉部子育て支援課

2. 国民健康保険

(1) 加入状況

区 分	加入世帯数	世帯数に対する割合	加入被保険者数	人口に対する割合
	世帯	%	人	%
令和3年度	1,843	27.4	2,532	23.1
4年度	1,682	24.7	2,255	20.7
5年度	1,652	24.1	2,187	20.2
6年度	1,599	23.1	2,107	19.6

福祉部保険健康課

(2) 保険料収納状況

区 分	調 定 額	収入済額	収 納 率	一世帯当たり 調 定 額	一人当たり 調 定 額
	千円	千円	%	円	円
令和3年度	268,791	228,989	85.19	142,746	102,985
4年度	246,154	213,929	86.91	138,288	101,591
5年度	235,395	203,437	86.42	141,124	105,653
6年度	236,884	208,522	88.03	148,145	112,428
現 年 度 分	208,451	198,737	95.34	130,363	98,933
滞 納 繰 越 分	28,433	9,785	34.41	17,782	13,495

注) 一世帯当たり及び一人当たりの調定額は、国保加入者の年度間平均 (1,599世帯、2,107人) により算定したもの。

福祉部保険健康課

(3) 療養諸費

年 度	件 数	費 用 額	保険者負担額
	件	円	円
令和3年度	41,217	1,091,832,274	807,037,242
4年度	38,327	1,013,018,559	743,459,920
5年度	36,555	923,049,247	680,457,221
6年度	34,464	848,508,767	619,635,640

福祉部保険健康課

(4) 療養の給付

年 度	総 数		診 療 費 等			薬 剤 支 給	
	件 数	費 用 額	件 数	費 用 額	受 診 率	件 数	費 用 額
	件	円	件	円	%	件	円
令 和 3 年 度	40,578	1,084,789,141	26,707	902,910,261	1,023.3	13,871	181,878,880
4 年 度	37,763	1,004,793,986	24,757	836,991,466	1,021.0	13,006	167,802,520
5 年 度	36,106	918,300,254	22,970	756,264,464	1,031.0	13,136	162,035,790
6 年 度	33,931	842,302,316	21,673	688,324,676	1,028.6	12,258	153,977,640

福祉部保険健康課

(5) 診療費等の内訳

ア. 入院（食事療養費を含む）

年 度	件 数	日 数	費 用 額	受 診 率	1 人当たり費用額
	件	日	円	%	円
令 和 3 年 度	720	12,183	484,607,817	27.6	185,673
4 年 度	624	10,883	441,863,566	25.8	182,362
5 年 度	513	8,430	355,418,680	23.0	166,183
6 年 度	458	6,979	308,803,406	21.7	146,561

イ. 入院外等

年 度	件 数	日 数	費 用 額	受 診 率	1 人当たり費用額
	件	日	円	%	円
令 和 3 年 度	21,198	31,772	354,269,974	812.2	135,736
4 年 度	19,556	29,701	337,857,300	807.1	139,438
5 年 度	18,200	27,768	331,618,430	816.9	148,841
6 年 度	17,130	26,012	327,894,560	813.0	155,622

ウ. 歯 科

年 度	件 数	日 数	費 用 額	受 診 率	1 人当たり費用額
	件	日	円	%	円
令 和 3 年 度	4,789	8,074	64,032,470	183.5	24,534
4 年 度	4,577	7,432	57,270,600	188.9	23,636
5 年 度	4,257	6,848	54,390,810	191.1	24,412
6 年 度	4,085	6,464	51,626,710	193.9	24,502

福祉部保険健康課

(6) 療養費等

年 度	総 数		診 療 費 等		その他（柔道整復等）	
	件 数	費 用 額	件 数	費 用 額	件 数	費 用 額
	件	円	件	円	件	円
令 和 3 年 度	639	7,043,133	14	107,830	625	6,935,303
4 年 度	564	8,224,573	40	887,510	524	7,337,063
5 年 度	449	4,784,993	20	184,470	429	4,564,523
6 年 度	533	6,206,451	55	1,067,924	474	5,138,527

福祉部保険健康課

(7) 保険給付
ア. 高額療養費

年 度	件 数	高額療養費	1 件当たり支給額
	件	円	円
令 和 3 年 度	1,924	117,299,455	60,966
4 年 度	1,703	107,117,788	62,899
5 年 度	1,981	105,933,548	53,475
6 年 度	1,602	100,589,593	62,790

イ. 出産育児一時金

年 度	件 数	支給基準額	支 給 額
	件	円	円
令 和 3 年 度	3	420,000	1,260,000
4 年 度	3	420,000	1,260,000
5 年 度	4	500,000	2,000,000
6 年 度	1	500,000	500,000

ウ. 葬 祭 費

年 度	件 数	支給基準額	支 給 額
	件	円	円
令 和 3 年 度	23	50,000	1,150,000
4 年 度	20	50,000	1,000,000
5 年 度	19	50,000	950,000
6 年 度	16	50,000	800,000

福祉部保険健康課

(8) 保健事業
ア. 特定健康診査

年 度	対象者数	受診者数	受診率
	人	人	%
令 和 5 年 度	1,511	552	36.5
6 年 度	1,421	533	37.5

イ. 特定保健指導

年 度	積極的支援				動機付け支援			
	対象者数	利用者数	終了者数	実施率 *	対象者数	利用者数	終了者数	実施率 *
	人	人	人	%	人	人	人	%
令 和 5 年 度	13	2	1	7.7	38	10	10	26.3
6 年 度	18	6	2	11.1	35	13	11	31.4

注) 実施率は、終了者数/対象者数により算出。

福祉部保険健康課

3. 長寿健康診査

年 度	対象者数	受診者数	受診率
	人	人	%
令 和 5 年 度	2,283	791	34.6
6 年 度	2,290	815	35.6

福祉部保険健康課

4. 介護保険

(1) 第1号被保険者加入状況

区 分	令和6年3月31日現在		令和7年3月31日現在	
	人	%	人	%
総 数	4,129	100.0%	4,129	100.0%
湯 本	954	23.1%	947	22.9%
温 泉	419	10.1%	413	10.0%
宮 城 野	1,037	25.1%	1,034	25.0%
仙 石 原	1,282	31.0%	1,282	31.0%
箱 根	377	9.1%	374	9.1%
住所地特例	60	1.5%	79	1.9%

福祉部福祉課

(2) 第1号被保険者保険料収納状況

区 分	調 定 額	収入済額	収 納 率
	千円	千円	%
令 和 3 年 度	318,931	311,618	97.71
4 年 度	315,532	310,630	98.45
5 年 度	315,650	307,762	97.50
6 年 度	328,462	321,543	97.89

福祉部福祉課・保険健康課

(3) 保険給付

ア 介護サービス等給付費

区分	件数	介護費用額	保険給付額
	件	円	円
令和 3 年度	16,626	1,273,022,342	1,136,035,740
居宅サービス	13,337	454,004,922	405,768,471
地域密着型サービス	1,211	177,266,252	157,693,812
施設サービス	2,078	641,751,168	572,573,457
4 年度	18,169	1,307,389,558	1,167,304,527
居宅サービス	15,017	508,594,237	454,685,499
地域密着型サービス	1,160	182,383,383	162,378,373
施設サービス	1,992	616,411,938	550,240,655
5 年度	18,492	1,370,138,388	1,220,139,566
居宅サービス	15,367	539,980,267	481,153,678
地域密着型サービス	1,054	174,412,691	154,531,156
施設サービス	2,071	655,745,430	584,454,732
6 年度	18,941	1,384,516,436	1,234,631,059
居宅サービス	15,959	576,695,521	513,164,987
地域密着型サービス	803	118,695,887	105,364,600
施設サービス	2,179	689,125,028	616,101,472

イ 高額介護サービス等費

区分	件数	保険給付額	1件あたり給付額
	件	円	円
令和 3 年度	2,703	36,652,282	13,560
4 年度	2,505	32,563,762	13,000
5 年度	2,881	40,782,142	14,156
6 年度	2,763	35,707,729	13,924

ウ 特定入所者介護サービス等費

区分	件数	保険給付額	1件あたり給付額
	件	円	円
令和 3 年度	2,658	43,753,265	16,461
4 年度	2,392	32,610,109	13,633
5 年度	2,274	30,555,574	13,437
6 年度	2,385	33,220,797	13,929

エ 高額医療合算介護（介護予防）サービス費

区分	件数	保険給付額	1件あたり給付額
	件	円	円
令和 3 年度	119	4,442,235	37,330
4 年度	119	3,804,716	31,972
5 年度	102	2,534,699	24,850
6 年度	110	3,040,808	27,644

福祉部福祉課

(4) 要介護認定者数及び介護（介護予防）サービス受給者数

(各年度3月報告分)

(単位 人)

介護度		要支援1	要支援2	要介護1	要介護2	要介護3	要介護4	要介護5	合計
3 年 度	認定者数	100	92	169	133	98	95	71	758
	受給者数	46	67	168	136	118	78	63	676
	居宅介護（介護予防）受給者数	46	65	118	88	44	28	22	411
	地域密着型（介護予防）サービス受給者数	0	2	38	27	25	5	4	101
	施設介護サービス受給者数	0	0	12	21	49	45	37	164
	介護老人福祉施設	0	0	0	8	29	26	26	89
	介護老人保健施設	0	0	10	8	12	15	7	52
	介護療養型医療施設	0	0	0	0	0	0	0	0
介護医療院	0	0	2	5	8	4	4	23	
4 年 度	認定者数	85	98	175	126	113	92	75	764
	受給者数	44	60	178	124	120	95	65	686
	居宅介護（介護予防）受給者数	44	58	132	85	55	33	24	431
	地域密着型（介護予防）サービス受給者数	0	2	35	18	24	4	7	90
	施設介護サービス受給者数	0	0	11	21	41	58	34	165
	介護老人福祉施設	0	0	0	5	26	35	21	87
	介護老人保健施設	0	0	8	8	10	16	6	48
	介護療養型医療施設	0	0	0	0	0	0	0	0
介護医療院	0	0	3	8	5	7	7	30	
5 年 度	認定者数	72	95	205	120	124	103	85	804
	受給者数	36	64	173	122	133	97	77	702
	居宅介護（介護予防）受給者数	36	63	135	79	72	31	31	447
	地域密着型（介護予防）サービス受給者数	0	1	28	17	18	7	8	79
	施設介護サービス受給者数	0	0	10	26	43	59	38	176
	介護老人福祉施設	0	0	0	7	23	31	20	81
	介護老人保健施設	0	0	7	8	13	19	7	54
	介護療養型医療施設	0	0	0	0	0	0	0	0
介護医療院	0	0	3	11	7	9	11	41	
6 年 度	認定者数	83	96	221	121	127	93	65	806
	受給者数	36	51	200	124	133	82	56	682
	居宅介護（介護予防）受給者数	36	50	163	84	65	28	20	446
	地域密着型（介護予防）サービス受給者数	0	1	27	15	12	3	2	60
	施設介護サービス受給者数	0	0	10	25	56	51	34	176
	介護老人福祉施設	0	0	1	5	33	30	17	86
	介護老人保健施設	0	0	9	14	14	12	7	56
	介護療養型医療施設	0	0	0	0	0	0	0	0
介護医療院	0	0	0	6	9	9	10	34	

5. 国民年金

(1) 被保険者数

(単位 人)

年 度	被 保 険 者 数				免 除		付 加 年 金	
	総 数	第1号	任 意	第3号	法 定	申 請	強 制	任 意
令 和 3 年 度	1,515	1,147	21	347	84	319	-	40
4 年 度	1,427	1,074	18	335	77	310	-	42
5 年 度	1,397	1,047	20	330	80	318	-	45
6 年 度	1,348	998	18	332	75	336		39

福祉部保険健康課

(2) 被保険者の異動状況

(各年3月31日：単位 人)

年 度	被保険者数	年 度 中 増 減				
		増 減	増		減	
			取 得	転 入	喪 失	転 出
令 和 3 年 度	1,515	△ 23	419	211	520	133
4 年 度	1,427	△ 88	446	181	582	133
5 年 度	1,397	△ 30	566	250	707	139
6 年 度	1,348	△ 44	611	162	679	138

福祉部保険健康課

(3) 受給者数

(単位 人)

区 分	令 和 3 年 度		4 年 度		5 年 度		6 年 度	
	抛 出	福 祉	抛 出	福 祉	抛 出	福 祉	抛 出	福 祉
死亡一時金	3	-	0	-
総 数	4,021	92	3,990	86	3,994	83	3,918	77
老 齢	3,926	-	3,899	-	3,905	-	3,842	-
障 害	79	92	73	86	69	83	65	77
母 子	-	-	-	-	-	-	-	-
寡 婦	2	-	2	-	2	-	2	-
遺 族	14	-	16	-	18	-	9	-

福祉部保険健康課

6. 児童手当

(1) 受給者数・児童数

年 度	区 分		算定基礎児童別受給者数（世帯）						児童数 （人）		
			総 数	1人	2人	3人	4人	5人		6人	
令和3年度	総 数		523	419	90	14	0	0	0	641	
	年 齢 区 分	3 歳 未 満	被 用 者	68	63	5	0	0	0	0	73
			非 被 用 者	17	17	0	0	0	0	0	17
		3 歳 以 上	被 用 者	203	131	62	10	0	0	0	285
			小 学 校 修 了 前	57	40	13	4	0	0	0	78
			小 学 校 終 了 後	142	132	10	0	0	0	0	152
中 学 校 終 了 前			36	36	0	0	0	0	0	36	
4 年 度	総 数		440	333	94	13	0	0	0	560	
	年 齢 区 分	3 歳 未 満	被 用 者	59	50	8	1	0	0	0	69
			非 被 用 者	9	9	0	0	0	0	0	9
		3 歳 以 上	被 用 者	167	103	55	9	0	0	0	240
			小 学 校 修 了 前	61	42	16	3	0	0	0	83
			小 学 校 終 了 後	115	101	14	0	0	0	0	129
中 学 校 終 了 前			29	28	1	0	0	0	0	30	
5 年 度	総 数		417	305	98	14	0	0	0	541	
	年 齢 区 分	3 歳 未 満	被 用 者	75	63	11	1	0	0	0	88
			非 被 用 者	15	14	1	0	0	0	0	16
		3 歳 以 上	被 用 者	170	108	52	10	0	0	0	242
			小 学 校 修 了 前	59	37	19	3	0	0	0	84
			小 学 校 終 了 後	79	66	13	0	0	0	0	92
中 学 校 終 了 前			19	17	2	0	0	0	0	19	
6 年 度	総 数		428	338	83	14	0	0	0	526	
	年 齢 区 分	3 歳 未 満	被 用 者	78	74	4	0	0	0	0	82
			非 被 用 者	14	12	2	0	0	0	0	16
		3 歳 以 上	被 用 者	167	107	55	4	1	0	0	233
			小 学 校 修 了 前	44	31	11	2	0	0	0	59
			小 学 校 終 了 後	96	87	9	0	0	0	0	105
中 学 校 終 了 前			29	27	2	0	0	0	0	31	

注) 被用者には特例給付者を含むもの。

福祉部子育て支援課

(2) 児童扶養手当・特別児童扶養手当受給者数

(単位 人)

年 度	総 数	児童扶養手当	特別児童扶養手当
令 和 3 年 度	85	81	4
4 年 度	68	66	2
5 年 度	65	63	2
6 年 度	63	60	3

福祉部子育て支援課

7. 敬老祝金支給状況

区 分	金 額	該 当 者	支 給 総 額
	円	人	円
令 和 3 年 度		244	1,580,000
4 年 度		235	1,570,000
5 年 度		203	1,365,000
6 年 度		212	1,420,000
80 歳	5,000	154	770,000
90 歳	10,000	51	510,000
100 歳	20,000	7	140,000

福祉部福祉課

11. 保健・衛生

1. 母子関係健診状況

(1) 妊婦健康診査（HB S抗原検査を含む）

(単位 人)

年 度	受診券交付数	延受診者数						
		1回目	2回目	3回目	4回目	5回目	6回目	7回目
令和 3 年度	430	33	32	35	32	30	32	28
4 年度	462	35	30	30	27	24	20	21
5 年度	546	34	39	37	38	37	38	39
6 年度	453	36	37	33	30	29	30	28

(単位 人)

年 度	受診券交付数	延受診者数							
		8回目	9回目	10回目	11回目	12回目	13回目	14回目	計
令和 3 年度	430	28	29	26	25	21	16	13	380
4 年度	462	18	17	16	16	14	11	9	288
5 年度	546	34	30	30	30	26	19	17	488
6 年度	453	27	30	30	29	27	23	21	410

福祉部子育て支援課

(2) 4か月児健康診査

(単位 人)

年 度	対象者数	受 診 者 数						受診率 (%)
		総 数	湯 本	温 泉	宮城野	仙石原	箱 根	
令和 3 年度	24	23	3	3	4	10	3	95.8
4 年度	25	26	9	3	3	11	0	104.0
5 年度	34	32	8	2	7	14	1	94.1
6 年度	27	29	5	5	3	16	0	107.4

福祉部子育て支援課

(3) 10か月児健康診査

(単位 人)

年 度	対象者数	受 診 者 数						受診率 (%)
		総 数	湯 本	温 泉	宮城野	仙石原	箱 根	
令和 3 年度	26	25	5	3	3	12	2	96.2
4 年度	31	30	10	1	5	12	2	96.8
5 年度	21	22	7	4	3	8	0	104.8
6 年度	36	35	7	3	7	17	1	97.2

福祉部子育て支援課

(4) 1歳6か月児健康診査

(単位 人)

年 度	対象者数	受 診 者 数						受診率(%)
		総 数	湯 本	温 泉	宮城野	仙石原	箱 根	
令和 3 年 度	30	27	8	2	4	11	2	90.0
4 年 度	25	24	2	4	6	9	3	96.0
5 年 度	28	29	12	1	4	12	0	103.6
6 年 度	30	31	9	1	8	12	1	103.3

福祉部子育て支援課

(5) 3歳6か月児健康診査

(単位 人)

年 度	対象者数	受 診 者 数						受診率(%)
		総 数	湯 本	温 泉	宮城野	仙石原	箱 根	
令和 3 年 度	36	32	7	1	5	16	3	88.9
4 年 度	31	34	9	3	8	12	2	109.7
5 年 度	32	32	12	2	6	10	2	100.0
6 年 度	21	20	1	4	4	8	3	95.2

福祉部子育て支援課

(6) 乳幼児歯科健康診査

(単位 人)

年 度	対象者数	受 診 者 数						受診率(%)
		総 数	湯 本	温 泉	宮城野	仙石原	箱 根	
令和 3 年 度	91	75	24	6	13	29	3	82.4
4 年 度	93	80	25	6	13	31	5	86.0
5 年 度	66	58	13	8	6	26	5	87.9
6 年 度	78	63	19	3	13	28	0	80.8

福祉部子育て支援課

2. 成人関係検診状況

(1) 一般健康診査

(単位 人)

年 度	受 診 者 数						異常なし	所見あり
	総 数	湯 本	温 泉	宮城野	仙石原	箱 根		
令 和 3 年 度	18	10	1	5	2	0	1	17
4 年 度	15	8	0	4	3	0	0	15
5 年 度	12	6	0	4	2	0	0	12
6 年 度	11	5	0	5	1	0	0	11

福祉部保険健康課

(2) 胃がん検診

(単位 人)

年 度	受 診 者 数						異常なし	要精検者	精検受診者			
	総 数	湯 本	温 泉	宮城野	仙石原	箱 根			総 数	異常なし	所見あり	がん患者
令 和 3 年 度	252	53	23	55	97	24	246	6	6	0	0	
4 年 度	218	38	27	51	83	19	213	5	4	2	0	
5 年 度	222	40	18	59	87	18	218	4	4	1	0	
6 年 度	218	38	20	59	82	19	212	6	5	2	0	

福祉部保険健康課

(3) 大腸がん検診

(単位 人)

年 度	受 診 者 数						異常なし	要精検者	精検受診者				
	総 数	湯 本	温 泉	宮城野	仙石原	箱 根			総 数	異常なし	所見あり	がん疑い	がん患者
令 和 3 年 度	1,329	356	118	324	389	142	1,223	106	61	12	46	0	3
4 年 度	1,229	311	119	307	377	115	1,131	98	64	18	39	1	6
5 年 度	1,263	326	117	328	368	124	1,181	82	53	12	36	0	5
6 年 度	1,259	314	114	317	377	137	1,168	91	53	10	42	0	1

福祉部保険健康課

(4) 肺がん検診

(単位 人)

年 度	受 診 者 数						異常なし	要精検者	精検受診者				
	総 数	湯 本	温 泉	宮城野	仙石原	箱 根			総 数	異常なし	所見あり	がん疑い	がん患者
令 和 3 年 度	1,325	382	94	279	433	137	1,245	80	59	31	26	2	0
4 年 度	1,351	340	126	330	427	128	1,290	61	47	27	15	2	3
5 年 度	1,409	345	122	392	414	136	1,366	43	35	13	20	1	1
6 年 度	1,385	333	124	366	413	149	1,323	62	53	24	23	4	2

福祉部保険健康課

(5) 子宮がん検診

(単位 人)

年 度	受 診 者 数						体部がん 受診者 (再掲)	異常なし	要治療 要経過観察 (がんを除く)	要精検者	精検受診者				
	総 数	湯 本	温 泉	宮城野	仙石原	箱 根					総 数	異常なし	所見あり	がん疑い	がん患者
令 和 3 年 度	498	102	41	147	167	41	35	493	0	5	3	1	2	0	0
4 年 度	477	92	45	148	157	35	36	475	0	2	2	2	0	0	0
5 年 度	518	101	44	163	177	33	42	511	0	7	7	3	3	0	1
6 年 度	516	93	43	148	191	41	41	508	2	6	4	2	2	0	0

※ 令和5年度・令和6年度の体部がん検診で各1名要精密検査となり、令和5年度の精密検査受診者にがんが発見されたもの。

福祉部保険健康課

(6) 乳がん検診

(単位 人)

年 度	受 診 者 数						異常なし	要治療 要経過観察 (がんを除く)	要精検者	精検受診者				
	総 数	湯 本	温 泉	宮城野	仙石原	箱 根				総 数	異常なし	所見あり	がん疑い	がん患者
令 和 3 年 度	297	56	33	82	101	25	276	0	21	18	10	8	0	0
4 年 度	303	51	28	98	102	24	282	2	19	15	5	7	0	3
5 年 度	325	53	36	96	121	19	241	63	21	18	9	8	0	1
6 年 度	331	56	29	106	109	31	288	17	26	23	18	3	2	0

福祉部保険健康課

(7) 前立腺がん検診

(単位 人)

年 度	受 診 者 数						異常なし	要精検者	精検受診者				
	総 数	湯 本	温 泉	宮城野	仙石原	箱 根			総 数	異常なし	所見あり	がん疑い	がん患者
令 和 3 年 度	548	128	57	135	163	65	482	66	26	5	17	2	2
4 年 度	510	114	51	127	163	55	444	66	34	10	21	0	3
5 年 度	518	120	49	143	149	57	444	74	39	14	20	1	4
6 年 度	525	115	54	143	149	64	456	69	28	10	13	3	2

福祉部保険健康課

(8) 胃がんリスク検診

(単位 人)

年 度	受 診 者 数						異常なし	要精検者	精検受診者				
	総 数	湯 本	温 泉	宮城野	仙石原	箱 根			総 数	異常なし	所見あり	がん疑い	がん患者
令 和 3 年 度	43	7	4	14	16	2	30	13	8	3	5	0	0
4 年 度	53	9	3	15	22	4	37	16	13	5	8	0	0
5 年 度	35	9	3	10	10	3	20	15	12	1	11	0	0
6 年 度	13	4	0	5	4	0	7	6	5	0	5	0	0

福祉部保険健康課

(9) 胃がん内視鏡検診

(単位 人)

年 度	受 診 者 数						異常なし (所見あるも 経過観察不要 を含む)	要経過観察	要精検者	予診のみ	精検受診者				
	総 数	湯 本	温 泉	宮城野	仙石原	箱 根					総 数	異常なし	所見あり	がん疑い	がん患者
令 和 4 年 度	25	3	2	9	8	3	20	4	1	5	1	0	1	0	0
5 年 度	33	2	4	9	14	4	21	11	1	3	1	0	1	0	0
6 年 度	35	7	7	11	6	4	20	12	3	0	3	1	2	0	0

※ 令和4年9月1日から実施したもの。

福祉部保険健康課

(10)成人歯科健康診査

(単位 人)

年 度	受 診 者 数						異常なし	要指導	要精検者	要精検の内容 (延べ数)				
	総 数	湯 本	温 泉	宮城野	仙石原	箱 根				歯石除去	歯肉治療	う蝕治療	補綴処理	その他
令和3年度	7	1	1	2	3	0	2	0	5	4	4	2	1	2
4年度	13	0	0	3	10	0	3	1	9	9	3	3	1	3
5年度	24	4	7	2	10	1	6	6	12	8	11	5	1	0
6年度	10	1	1	4	3	1	5	1	4	3	2	1	0	0

福祉部保険健康課

3.健康教育・地域支援事業の状況

(単位 人)

区 分	令和3年度	4年度	5年度	6年度
健 康 教 育	1,168	1,797	1,792	2,271
ブレママ・パパ教室 (出産前教室)	8	7	4	6
育児教室「たんぽぽの会」				
すこやか親子教室	41	84	76	72
赤ちゃん和妈妈パパの教室	51	134	152	174
離乳食教室 (モグモグゴックン、かみかみパクパク)	51	134	152	174
はつらつ町民健康教室	95	110	86	204
食文化継承事業	4	12	7	14
乳房自己触診教育	230	231	244	257
健康づくり各種測定	275	574	508	667
健康づくり推進委員研修及び地区活動支援	84	127	104	137
ゲートキーパー養成講座	中止	40	31	22
「いきいきHAKONE体操」普及講習会	108	100	133	194
食育推進事業	183	184	187	215
健康支援プログラム事業	-	22	78	114
ゲートキーパーフォローアップ研修会	38	38	30	21
地 域 支 援 事 業	2,155	2,155	1,960	2,179
ゆっくりゆったり運動教室	151	151	13	114
脳と体の若返り教室	133	133	72	40
にこにこ運動教室	1,855	1,855	1,791	1,694
コグニサイズ教室	16	16	84	331
保健と介護予防の一体化事業	72	72	95	170
ポピュレーションアプローチ (運動指導)	22	22	43	62
ポピュレーションアプローチ (口腔指導)	30	30	40	52
ポピュレーションアプローチ (栄養指導)				38
ハイリスクアプローチ (栄養指導)	8	8	8	9
ハイリスクアプローチ (口腔指導)	12	12	4	9

福祉部福祉課・子育て支援課・保険健康課

注) 1. はつらつ町民健康教室は、働く世代のための健康づくり教室、若い世代の健康づくり教室、脳血管疾患 (脳卒中) 予防教室、疾病予防セミナーの4事業を包括した名称。

2. 食育推進事業は、こどもの食育クッキング※災害時の食の備え

3. 令和3年度から保健と介護予防の一体化事業を実施。令和6年度からポピュレーションアプローチ (栄養指導) も加えて実施。

4. 健康相談状況

(単位 人)

年 度	総 数	所内指導	老 人 健康相談	老人クラブ 健康相談	畑 宿 健康の日	その他
令 和 3 年 度	2,573	2,489	76	中止	8	0
4 年 度	1,160	1,105	55	中止	-	0
5 年 度	2,933	2,903	30	0	-	0
6 年 度	2,917	2,835	82		-	0

注) 1. 畑宿健康相談は、令和3年度で終了したもの。

福祉部福祉課・保険健康課・子育て支援課

2. 所内指導は、がん検診を未受診の方に、電話や文書による勧奨を実施したもの。

5. 家庭訪問状況

(単位 人)

年 度	総 数	乳幼児	生活習慣病		その他
			39歳以下	40歳以上	
令 和 3 年 度	210	20	-	16	174
4 年 度	105	30	-	7	68
5 年 度	272	42	0	2	228
6 年 度	332	43	0	2	287

福祉部福祉課・保険健康課・子育て支援課

6. 予防接種状況

(単位 人)

年 度	四 種 混 合	三 種 混 合	二 種 混 合	麻しん風しん 混 合	麻しん	風しん	日 本 脳 炎	B C G	不活化 ポリオ
令 和 3 年 度	110	0	25	70	0	0	98	27	0
4 年 度	114	0	30	59	0	0	126	24	0
5 年 度	140	0	21	59	0	0	116	32	0
6 年 度	103	31	21	66	0	0	114	31	0

年 度	高齢者 インフルエンザ	高齢者 肺炎球菌	ヒブ	小児用 肺炎球菌	子宮頸がん	水痘	B 型 肝 炎	ロタウイルス ワクチン	大人の風疹	帯状疱疹
令 和 3 年 度	2,165	106	106	107	23	56	86	69	4	-
4 年 度	2,078	109	93	95	45	43	65	55	2	-
5 年 度	1,978	122	131	130	75	45	92	83	7	114
6 年 度	1,860	43	26	132	250	54	94	72	3	69

注) 1. 平成19年4月1日生まれの方が20歳になるまで、公費負担での日本脳炎接種対象期間を拡大したもの。

福祉部保険健康課

2. 平成26年10月1日から経過措置（5年間）として、70～100歳の5歳刻みの方及び101歳以上の方（初年度のみ）

に高齢者肺炎球菌を実施。さらに、令和5年度まで据置延長し、令和6年度から65歳を対象の定期接種として実施しているもの。

3. 五種混合ワクチンは、令和6年度から導入となったもの。

7. 献 血

(単位 人)

年 度	受 付 数			不 適 数			献 血 数		
	総 数	200ml	400ml	総 数	200ml	400ml	総 数	200ml	400ml
令 和 3 年 度	178	4	174	23	2	21	155	2	153
4 年 度	151	7	144	18	1	17	133	6	127
5 年 度	155	9	146	14	0	14	141	9	132
6 年 度	170	9	161	19	3	16	151	6	145

福祉部保険健康課

8. 医療施設

(各年3月31日)

年 次	病院診療所数	病 床 数	歯科診療所数
令 和 3 年 度	6	191	6
4 年 度	6	191	5
5 年 度	6	191	4
6 年 度	7	191	4

福祉部保険健康課

9. 休日救急患者当番医月別取扱状況

(単位 人)

年 度	総 数	4月	5月	6月	7月	8月	9月	10月	11月	12月	1月	2月	3月
令 和 3 年 度	106	5	13	3	19	4	11	1	7	1	27	3	12
4 年 度	136	4	11	6	17	22	11	18	5	4	26	7	5
5 年 度	215	6	4	17	9	25	11	24	9	39	37	14	20
6 年 度	213	4	10	6	13	28	21	9	15	19	57	14	17

福祉部保険健康課

10. 年齢別死亡者数

(単位 人)

年次	総数	1歳未満	1～9歳	10～19歳	20～29歳	30～39歳	40～49歳	50～59歳	60～69歳	70～79歳	80歳以上
令和2年度	180	-	-	-	1	1	2	6	16	47	107
3年度	178	-	-	1	-	-	5	1	11	34	126
4年度	206	-	-	-	-	1	2	6	14	51	132
5年度	165	-	1	-	-	-	3	10	14	36	101

福祉部保険健康課

11. 主要死因別死亡者数

(単位 人)

区分	令2元年	3年	4年	5年
総数	180	178	206	165
悪性新生物(※)	52	40	62	40
脳血管疾患(※)	11	13	13	8
心疾患(※)	27	25	44	22
肺炎	13	12	8	6
腎不全(腎炎を含む)	4	-	5	1
不慮の事故	9	7	3	10
糖尿病	1	1	3	1
肝疾患	3	2	1	5
老衰	18	21	21	17
自殺	2	3	1	1
高血圧性疾患	2	3	1	1
先天異常	1	-	-	-
その他	37	51	44	53

注) (※) は生活習慣病主要原因である。

福祉部保険健康課

12. 畜犬登録

(単位 頭)

年 度	登 録 数					
	総 数	湯 本	温 泉	宮城野	仙石原	箱 根
令 和 3 年 度	453	102	30	129	141	51
4 年 度	464	97	31	133	153	50
5 年 度	430	89	21	120	154	46
6 年 度	413	85	23	114	147	44

環境整備部環境課

13. 清掃美化

(1) 月別ごみ搬入状況

(単位 トン)

年度・月別	総 数		可 燃 物		不 燃 物	
	搬 入 量	1日当たり 搬 入 量	搬 入 量	1日当たり 搬 入 量	搬 入 量	1日当たり 搬 入 量
令和3年度	11,483.09	31.46	10,567.10	29.00	915.99	2.51
4年度	12,579.92	34.47	11,589.47	31.75	990.45	2.71
5年度	12,836.80	35.26	11,806.18	32.43	1,030.62	2.83
6年度	12,793.38	35.02	11,742.56	32.14	1,050.82	2.88
4月	1,016.31	33.88	922.22	30.74	94.09	3.14
5月	1,102.24	35.56	1,009.69	32.57	92.55	2.99
6月	1,072.22	35.74	990.52	33.02	81.70	2.72
7月	1,145.59	36.95	1,059.90	34.19	85.69	2.76
8月	1,171.01	37.77	1,077.90	34.77	93.11	3.00
9月	1,011.01	33.70	926.90	30.90	84.11	2.80
10月	1,102.22	35.56	1,013.87	32.71	88.35	2.85
11月	1,119.13	37.30	1,026.10	34.20	93.03	3.10
12月	1,124.53	36.28	1,030.33	33.24	94.20	3.04
1月	1,017.07	32.81	935.88	30.19	81.19	2.62
2月	873.75	31.21	797.67	28.49	76.08	2.72
3月	1,038.30	33.49	951.58	30.70	86.72	2.80

(2) ごみ処理処分量

令和6年度

(単位 トン)

区 分	焼 却	資源回収	埋 立	計
可 燃 物	12,631.82	-	-	12,631.82
不 燃 物	-	152.17	-	152.17
総 量	12,631.82	152.17	-	12,783.99
日 平 均	34.61	0.42	-	35.02
構 成 比	98.81%	1.19%	-	100.00%
焼 却 残 灰	-	-	645.45	645.45
焼 却 残 渣	-	-	662.10	662.10
総 量	-	-	1,307.55	1,307.55

注) 粗大可燃・不燃物に含有される焼却分を含む

環境整備部環境課

(3) し尿処理状況

(各年3月31日)

区 分	令和3年度		4年度		5年度		6年度	
	戸数	人口	戸数	人口	戸数	人口	戸数	人口
総 数	3,222	5,249	3,215	5,150	3,310	5,269	3,424	5,267
汲 取 式 便 所					38	62	34	58
下 水 道	3,222	5,249	3,215	5,150	3,272	5,207	3,390	5,209

環境整備部環境課・上下水道温泉課

(4) 月別し尿処理状況

(単位 kℓ)

年度・月別	総 数		生 し 尿		浄 化 槽 汚 泥	
	搬 入 量	1日当たり 搬 入 量	搬 入 量	1日当たり 搬 入 量	搬 入 量	1日当たり 搬 入 量
令和3年度	8,056.9	22.1	247.3	0.7	7,809.6	21.4
4年度	8,337.8	22.8	277.0	0.8	8,060.8	22.1
5年度	9,774.5	27.2	301.7	1.2	9,472.8	26.0
6年度	8,926.8	34.8	320.7	1.3	8,606.1	33.5
4月	807.6	36.7	27.8	1.3	779.8	35.4
5月	842.7	36.6	40.7	1.8	802.0	34.8
6月	753.5	37.7	21.4	1.1	732.1	36.6
7月	989.9	43.0	25.4	1.1	964.5	41.9
8月	600.4	27.2	28.9	1.3	571.5	25.9
9月	733.8	34.9	20.3	1.0	713.5	33.9
10月	588.2	25.6	21.2	0.9	567.0	24.7
11月	792.5	37.7	31.7	1.5	760.8	36.2
12月	647.0	30.8	26.0	1.2	621.0	29.6
1月	718.1	32.6	22.4	1.0	695.7	31.6
2月	681.3	35.8	27.3	1.4	654.0	34.4
3月	771.8	38.7	27.6	1.4	744.2	37.3

12.治安・災害

1.地域別交通事故発生状況

区 分	令和 3 年			4 年			5 年			6 年		
	件 数	死 者	傷 者	件 数	死 者	傷 者	件 数	死 者	傷 者	件 数	死 者	傷 者
総 数	81	3	122	103	1	141	77	0	124	68	1	95
湯 本	11	0	15	16	0	22	13	0	17	11	0	14
湯 本 茶 屋	1	0	1	3	0	3	1	0	1	2	0	2
塔 之 澤	4	0	6	3	0	4	1	0	1	4	0	5
須 雲 川	0	0	0	3	0	6	5	0	10	2	0	3
畑 宿 台	4	0	5	6	0	11	4	0	20	9	0	12
大 平	5	0	8	8	0	12	3	0	5	5	0	11
宮 ノ 下	5	0	7	5	0	8	3	0	7	1	0	1
底 倉 谷	0	0	0	0	0	0	0	0	0	0	0	0
小 涌 谷	1	0	1	1	0	1	2	0	2	1	0	1
宮 城 野	3	0	4	2	0	3	5	0	7	2	0	2
木 賀 羅	1	0	1	2	0	2	3	0	4	3	0	4
強 ノ 平	4	2	8	4	0	5	6	0	7	2	0	2
二 ノ 平	0	0	0	1	0	1	3	0	3	1	0	1
仙 石 原	22	1	34	19	1	24	12	0	17	10	0	17
箱 根	13	0	21	16	0	20	9	0	13	10	1	13
元 箱 根	7	0	11	13	0	18	6	0	9	4	0	6
芦 之 湯	0	0	0	1	0	1	1	0	1	1	0	1

2. 月別交通事故発生状況

年度・月別	件数	死者	傷者
	件	人	人
令和 3 年	81	3	122
4 年	103	1	141
5 年	77	0	124
6 年	68	1	95
1 月	5	0	5
2 月	7	0	12
3 月	1	0	2
4 月	4	1	4
5 月	10	0	17
6 月	9	0	14
7 月	2	0	2
8 月	5	0	5
9 月	2	0	3
10 月	10	0	13
11 月	6	0	8
12 月	7	0	10

小田原警察署

3. 刑法犯発生状況

(単位 件)

年 度	総 数	凶 悪 犯				粗 暴 犯				窃 盗	知 能 犯			風 俗 犯		その他
		強 盗	放 火	強 制 性 交 等	殺 人	暴 行	傷 害	脅 迫	恐 喝		詐 欺	横 領	偽 造	と ば く	わ い せ つ	
令和 3 年 度	45	0	0	0	0	1	5	0	0	26	6	0	0	0	1	6
4 年 度	37	0	0	0	0	0	7	0	0	20	2	0	1	0	0	7
5 年 度	43	0	0	0	1	4	1	0	0	30	4	0	0	0	0	3
6 年 度	38	0	0	1	0	0	1	0	0	29	2	0	1	0	0	4

小田原警察署

4. 窃盗手口別発生状況

(令和6年度：単位 件)

交 番 別	総 数	侵 入 窃 盗								乗 り 物 盗			非 侵 入 盗						
		事 務 所 荒 し	旅 館 荒 し	出 店 荒 し	倉 庫 荒 し	空 き 巣	忍 込 み	居 空 き	そ の 他	自 動 車 盗	オ ー ト バ イ 盗	自 転 車 盗	詐 欺 盗	車 上 ね らい	工 事 場 ね らい	万 引	す り	客 室 ね らい	そ の 他
総 数	29					1			3	2				1	2	2		3	5
湯 本	12					1			1									3	7
宮 ノ 下	5														1	1			3
宮 城 野	0																		
仙 石 原	5								1	1					1				2
高 原	0																		
箱 根	1																		1
元 箱 根	6								1	1				1	1				2

小田原警察署

5. 救急車の活動状況
 (1) 地域別出動件数

(単位 件)

年次・月別	総数	湯本	温泉	宮城野	仙石原	箱根	管外
令和3年	1,380	341	140	353	382	161	3
4年	1,839	474	183	469	529	177	7
5年	2,018	529	234	496	560	188	11
6年	2,088	560	228	506	570	215	9
1月	211	60	27	51	49	24	
2月	141	39	19	29	41	12	1
3月	168	48	16	41	43	18	2
4月	156	42	13	39	41	19	2
5月	200	55	20	42	58	25	
6月	150	30	19	35	44	22	
7月	175	41	22	48	47	15	2
8月	179	46	18	48	49	18	
9月	144	33	11	46	41	13	
10月	188	54	28	41	53	11	1
11月	174	46	15	45	45	23	
12月	202	66	20	41	59	15	1

(2) 事故種別出動件数

年次・月別	総数	火災	自然災害	水難	交通	労働災害	運動競技	一般負傷	加害	自損行為	急病	その他
令和3年	1,380	-	-	3	125	27	1	353	5	12	823	31
	(135)	-	-	-	(12)	-	-	(16)	(2)	(6)	(93)	(6)
4年	1,839	2	-	2	132	41	3	463	9	10	1,123	54
	(179)	-	-	(1)	(9)	(1)	-	(25)	(1)	(4)	(129)	(9)
5年	2,018	1	-	-	114	41	9	489	3	3	1,311	47
	(229)	-	-	-	(11)	(1)	-	(39)	-	-	(166)	(12)
6年	2,088	3	-	1	133	56	3	520	3	12	1,323	34
	(208)	(2)	-	(1)	(13)	-	-	(29)	-	(3)	(155)	(5)
1月	211				16	9		46	1	2	135	2
2月	141				11	2		34			94	
3月	168	1			13	1	1	43	1	1	104	3
4月	156				7	4		46		2	94	3
5月	200	2			14	7		44		1	128	4
6月	150				14	1		53		2	77	3
7月	175				10	8		40		1	109	7
8月	179				7	4		48		1	117	2
9月	144				4	5		35		1	99	
10月	188				18	5		37			124	4
11月	174			1	12	6		48			106	1
12月	202				7	4	2	46	1	1	136	5

注) () 内は内数で不搬送件数である。

消防本部

(3) 地域別搬送人員

(単位 人)

年 度	令 和 3 年				4 年				5 年				6 年			
	総 数	居住者	観光客	その他	総 数	居住者	観光客	その他	総 数	居住者	観光客	その他	総 数	居住者	観光客	その他
総 数	1,272	587	534	151	1,688	678	781	229	1,824	682	816	326	1,902	720	772	410
湯 本	310	158	128	24	420	169	192	59	487	169	240	78	513	192	215	106
温 泉	129	59	52	18	171	61	93	17	210	80	101	29	204	72	91	41
宮 城 野	325	178	109	38	439	200	189	50	461	200	178	83	458	188	167	103
仙 石 原	348	141	148	59	482	202	200	80	485	176	209	100	531	208	206	117
箱 根	158	51	95	12	169	46	103	20	170	57	80	33	188	60	90	38
管 外	2	-	2	-	7	-	4	3	11	-	8	3	8	-	3	5

消防本部

(4) 事故種別搬送人員

(単位 人)

年 度	令 和 3 年				4 年				5 年				6 年			
	総 数	居住者	観光客	その他	総 数	居住者	観光客	その他	総 数	居住者	観光客	その他	総 数	居住者	観光客	その他
総 数	1,272	587	534	151	1,688	678	781	229	1,824	682	816	326	1,902	720	772	410
火 災	-	-	-	-	2	-	2	-	2	2	-	-	2	-	-	2
自 然 災 害	-	-	-	-	-	-	-	-	-	-	-	-	-	-	-	-
水 難	3	-	2	1	1	-	1	-	-	-	-	-	-	-	-	-
交 通	137	23	98	16	145	19	90	36	126	15	84	27	136	23	76	37
労 働 災 害	27	10	-	17	40	8	-	32	40	15	-	25	56	15	-	41
運 動 競 技	1	-	-	1	3	-	-	3	9	1	-	8	3	1	1	1
一 般 負 傷	339	118	200	21	441	142	276	23	453	117	285	51	493	146	267	80
加 害	3	2	1	-	9	4	3	2	3	2	-	1	4	1	1	2
自 損 行 為	6	3	-	3	6	2	1	3	3	1	-	2	9	3	1	5
急 病	731	420	231	80	996	478	408	110	1,153	512	445	196	1,170	511	426	233
そ の 他	25	11	2	12	45	25	-	20	35	17	2	16	29	20	-	9

消防本部

6. 消防勢力状況

(各年4月1日)

区 分	人 員	消 防 ポンプ 自動車	小 型 動 力 ポンプ	小型動力 ポンプ付 積載車	救助工作車	救 急 車	指令車 (査察車) (広報車)	資機材搬送車	消 防 無 線		
									基 地 局	移 動 局	携 帯 局
令和 4 年	406	13	19	9	1	5	3	3	4	21	20
5 年	418	13	19	9	1	5	3	3	4	21	20
6 年	427	13	19	9	1	5	3	3	4	21	20
7 年	419	13	20	10	1	5	3	3	4	21	20
消 防 本 部	15						3		1	4	2
消 防 署 本 署	44	2			1	2		2		8	9
湯 本 分 署	20	1				1				3	3
仙 石 原 分 署	12					1				2	3
箱 根 分 署	12	1				1				3	3
そ の 他									3		
計	103	4			1	5	3	2	4	20	20
消 防 団 本 部	7							1			
第 1 分 団	24	1	2								
第 2 分 団	50	1	1	3							
第 3 分 団	15			2							
第 4 分 団	18	1	2								
第 5 分 団	36	1	3	1							
第 6 分 団	27	1	2								
第 7 分 団	30	1	2	1							
第 8 分 団	33	1	1	1						1	
第 9 分 団	19	1	2	1							
第 10 分 団	29		3	1							
第 11 分 団	28	1	2								
計	316	9	20	10				1		1	

7. 消防水利施設状況

(各年4月1日)

管 区 別	公 設			私 設			プー ル	池
	消火栓	防火水槽		消火栓	防火水槽			
		40m ³ 以上	40m ³ 未満		40m ³ 以上	40m ³ 未満		
令和4年	477	115	12	131	167	3	5	4
5年	477	115	12	130	167	3	5	4
6年	480	115	12	130	168	3	5	4
7年	481	115	12	130	171	3	5	4
湯本地域								
1. 旭町	16	2		5		1		
2. 塔之澤	1	2		1				
3. 仲町	17	5						
4. 湯本茶屋	9	2	1		4		1	
5. 神明町	22	7	1		6		1	
6. 山崎	23	3						
7. 須雲川	1	2		5	4			
8. 畑宿	4	3	1					
温泉地域								
9. 大平台	25	7	2		1			
10. 宮ノ下・底倉・木賀の一部	26	7	1		6	1	1	
11. 小涌谷	18	7	2	20	10			
宮城野地域								
12. 二ノ平	8	4	1	20	7		1	
13. 強羅	52	10	1	5	39			1
14. 宮城野・木賀の一部	33	13	1	31	14		1	
仙石原地域								
15. 品ノ木	14	1		26	7			1
16. 仙石原	62	14	1	2	34			
17. 大涌谷	4				1			1
18. 温泉荘	58	11			23			
箱根地域								
19. 芦之湯	31	7		10	5	1		
20. 元箱根	31	2		2	9			
21. 箱根	26	6		3	1			1

8. 消防団員数

(各年4月1日：単位 人)

年次	総数	団長	副団長	分団長	副分団長	部長	班長	団員	機能別消防団員
令和4年	306	1	4	13	11	22	38	217	-
5年	317	1	4	12	11	22	38	213	16
6年	326	1	4	12	11	22	38	220	18
7年	316	1	4	13	11	22	38	209	18

消防本部

9. 火災発生状況

年次	出火件数 (件)						建物焼損 (棟)					損害見積額 (千円)					建物焼損面積	林野焼損面積	り災世帯数	死者	負傷者	人口1万人当たりの出火件数
	総数	建物火災	車両火災	林野火災	航空機火災	その他	総数	全焼	半焼	部分焼	ぼや	総数	建物火災	車両船舶火災	林野火災	その他						
令和3年	7	2	3	-	-	2	2	-	-	-	2	48,912	1,070	47,842	-	-	-	-	1	-	-	6.5
4年	8	4	2	-	-	2	4	1	-	1	2	7,741	5,933	1,770	-	38	119.16	-	1	-	2	7.0
5年	9	3	1	-	-	5	3	1	-	-	2	3,377	3,229	142	-	6	245.97	-	2	-	2	8.0
6年	8	5	2	-	-	1	7	3	2	1	1	243,986	243,060	926	-	-	1925.20	-	5	1	3	7.0

消防本部

10. 火災の原因別件数・損害額

区分	令和3年		4年		5年		6年	
	件数	損害額	件数	損害額	件数	損害額	件数	損害額
総数	7	48,912	8	7,741	9	3,377	8	243,986
たばこ	1	64	-	-	-	-	-	-
ストーブ	-	-	-	-	-	-	-	-
放火 (放火の疑い含む)	-	-	-	-	3	1	1	0
不明	4	48,848	3	5,651	1	3,212	5	243,948
その他	2	-	5	2,090	5	164	2	38

消防本部

13. 教育・文化

1. 学級数・児童生徒数・年度間増減数・年度内増減数

(1) 小学校

ア. 町立

(各年5月1日)

区分	総数				1年				2年				3年				4年				5年				6年				年度間増減
	学級	計	男	女	学級	計	男	女	学級	計	男	女	学級	計	男	女	学級	計	男	女	学級	計	男	女	学級	計	男	女	増減
令和4年	25	247	125	122	3	37	19	18	3	43	25	18	3	28	15	13	3	48	19	29	3	51	26	25	3	40	21	19	△ 15
5年	25	245	116	129	3	37	13	24	3	35	18	17	3	45	23	22	3	27	17	10	3	58	29	29	3	52	25	27	△ 2
6年	24	232	114	118	3	38	23	15	3	37	12	25	3	34	16	18	3	45	24	21	3	30	19	11	3	48	20	28	△ 13
7年	24	212	109	103	3	31	16	15	3	37	22	15	3	36	12	24	3	35	17	18	3	44	23	21	3	29	19	10	△ 20
湯本	8	50	28	22	1	5	3	2	1	9	5	4	1	7	2	5	1	9	4	5	1	13	7	6	1	7	7	0	△ 13
箱根の森	8	80	40	40	1	11	6	5	1	13	9	4	1	14	4	10	1	11	5	6	1	22	10	12	1	9	6	3	△ 8
仙石原	8	82	41	41	1	15	7	8	1	15	8	7	1	15	6	9	1	15	8	7	1	9	6	3	1	13	6	7	1

教育委員会学校教育課

イ. 私立 (函嶺白百合学園)

(各年5月1日)

区分	合計		1年		2年		3年		4年		5年		6年		年度内増減		
	学級	児童数	学級	児童数	学級	児童数	学級	児童数	学級	児童数	学級	児童数	学級	児童数	増減	転入	転出
令和4年	5	77	0	0	1	10	1	12	1	14	1	21	1	20	0	1	1
5年	4	33	0	0	0	0	0	0	1	8	1	11	1	14	0	1	0
6年	2	21	0	0	0	0	0	0	0	0	1	9	1	12	△ 1	0	1
7年	1	8	0	0	0	0	0	0	0	0	0	0	1	8	0	0	0

注) 1. 女子のみ

函嶺白百合学園

2. 年度間増減の数については5月1日現在のもの。

(恵明学園)

(各年5月1日)

区 分	合 計				1 年			2 年			3 年			4 年			5 年			6 年			年度内増減		
	学級	計	男	女	計	男	女	計	男	女	計	男	女	計	男	女	計	男	女	計	男	女	増減	転入	転出
令 和 4 年	3	18	10	8	2	1	1	3	2	1	3	2	1	4	2	2	2	0	2	4	3	1	0	4	4
5 年	3	22	11	11	4	2	2	2	1	1	5	3	2	3	2	1	6	3	3	2	0	2	3	4	1
6 年	3	22	11	11	2	0	2	4	2	2	2	1	1	5	3	2	3	2	1	6	3	3	1	1	0
7 年	3	19	8	11	3	0	3	2	0	2	4	2	2	2	1	1	5	3	2	3	2	1			

注) 学級は2学年での1クラス複式学級

恵明学園

(2) 中 学 校

ア. 町 立 (箱根中学校)

(各年5月1日)

区 分	総 数				1 年				2 年				3 年				年度間増減
	学級	計	男	女	学級	計	男	女	学級	計	男	女	学級	計	男	女	増減
令 和 4 年	8	148	69	79	1	41	23	18	2	58	22	36	2	49	24	25	△ 16
5 年	6	141	68	73	1	42	23	19	1	42	24	18	2	57	21	36	△ 7
6 年	6	127	68	59	2	45	21	24	1	42	24	18	1	40	23	17	△ 14
7 年	7	134	68	66	2	45	21	24	2	46	21	25	1	43	26	17	7

教育委員会学校教育課

イ.私 立 (函嶺白百合学園)

(各年5月1日)

区 分	合 計		1 年		2 年		3 年		年度間 増減
	学級	生徒数	学級	生徒数	学級	生徒数	学級	生徒数	増減
令 和 4 年	3	79	1	22	1	32	1	25	△ 2
5 年	3	72	1	23	1	18	1	31	△ 7
6 年	3	62	1	21	1	23	1	18	△ 10
7 年	3	64	1	23	1	17	1	24	2

注) 1. 女子のみ

函嶺白百合学園

2. 年度間増減の数については5月1日現在のもの。

(3) 幼 稚 園 (箱根幼稚園)

(各年5月1日)

区 分	総 計				3 歳 児				4 歳 児				5 歳 児				年度間 増減
	学級	計	男	女	学級	計	男	女	学級	計	男	女	学級	計	男	女	増減
令 和 4 年	2	3	1	2	0	0	0	0	1	2	1	1	1	1	0	1	△ 3
5 年	2	3	1	2	0	0	0	0	1	2	1	1	1	1	0	1	0
6 年	3	6	4	2	1	2	1	1	1	2	2	0	1	2	1	1	3
7 年	3	8	6	2	1	3	2	1	1	3	2	1	1	2	2	0	2

注) 温泉幼稚園は平成29年3月31日をもって閉園。

教育委員会学校教育課

2.教職員数

(1)小学校

ア.町立

(各年5月1日)

区分	総数						県費職員														町費職員						
							総数			校長		教頭		教諭		養護教諭		講師		事務職員		栄養士		総数			栄養士
	計	男	女	計	男	女	男	女	男	女	男	女	男	女	男	女	男	女	男	女	計	男	女	男	女	男	女
令和4年	56	24	31	53	24	29	2	1	2	1	17	20	0	4	1	1	2	1	0	1	3	0	3	0	2	0	1
5年	56	25	31	53	25	28	2	1	2	1	17	20	0	4	2	0	2	1	0	1	3	0	3	0	2	0	1
6年	55	24	31	52	24	28	2	1	2	1	18	19	0	3	1	1	1	2	0	1	3	0	3	0	2	0	1
7年	55	26	29	52	26	26	2	1	1	2	19	18	0	2	3	0	1	2	0	1	3	0	3	0	2	0	1
湯本	19	7	12	19	7	12	0	1	0	1	5	7	0	1	2	0	0	1	0	1	0	0	0	0	0	0	0
箱根の森	21	9	12	19	9	10	1	0	0	1	7	8	0	0	1	0	0	1	0	0	2	0	2	0	1	0	1
仙石原	15	10	5	14	10	4	1	0	1	0	7	3	0	1	0	0	1	0	0	0	1	0	1	0	1	0	0

教育委員会学校教育課

イ.私立(函嶺白百合学園)

(各年5月1日)

区分	総数			校長		教頭		教諭		養護教諭		講師		事務職員	
	計	男	女	男	女	男	女	男	女	男	女	男	女	男	女
令和4年	23	6	17	1	-	1	-	2	9	-	1	1	6	1	1
5年	22(7)	6(2)	16(5)	-	1	1	-	3(2)	7(2)	-	1(1)	1	6(2)	1	1
6年	21(8)	6(3)	15(5)	-	1(1)	1	-	-	4(1)	-	-	1	3(1)	1(1)	1
7年	9(2)	2(1)	7(1)	0	1	1	0	0	3(1)	-	-	0	2	1(1)	1

注) ()内は、中学校、高等学校と兼務

函嶺白百合学園

(恵明学園)

(各年5月1日)

区 分	総 数			校 長		教 員		講 師		書 記	
	計	男	女	男	女	男	女	男	女	男	女
令 和 4 年	6(1)	5(1)	1	1	-	3(1)	1	-	-	1	-
5 年	7(2)	5(2)	2	-	1	4(2)	1	-	-	1	-
6 年	6(2)	5(2)	1	0	1	4(2)	0	0	0	1	0
7 年	7	5	2	0	1	4	1	-	-	1	0

注) () は非常勤教職員の数

恵明学園

(2) 中 学 校

ア. 町 立 (箱根中学校)

(各年5月1日)

区 分	総 数			県 費 職 員														町費職員							
				総 数			校 長		教 頭		教 諭		養護教諭		講 師		事 務 職 員		総 数			用 務 員		栄 養 士	
	計	男	女	計	男	女	男	女	男	女	男	女	男	女	男	女	男	女	計	男	女	男	女	男	女
令 和 4 年	20	14	6	19	14	5	1	0	1	0	12	4	0	1	0	1	1	0	1	0	1	0	0	0	1
5 年	22	14	8	21	14	7	1	0	1	0	11	5	0	1	0	1	1	0	1	0	1	0	0	0	1
6 年	22	13	9	21	13	8	1	0	1	0	10	6	0	1	0	1	1	0	1	0	1	0	0	0	1
7 年	23	14	9	22	14	8	1	0	1	0	11	6	0	1	0	1	1	0	1	0	1	0	0	0	1

教育委員会学校教育課

イ.私 立 (函嶺白百合学園)

(各年5月1日)

区 分	総 数			校 長		教 頭		教 諭		養護教諭		講 師		事務職員	
	計	男	女	男	女	男	女	男	女	男	女	男	女	男	女
令 和 4 年	31(25)	11(9)	20(16)	-	1(1)	1(1)	-	8(7)	10(10)	-	1(1)	1(1)	5(4)	1	3
5 年	20(16)	7(6)	13(10)	-	1(1)	1(1)	-	5(5)	5(5)	-	1(1)	-	3(3)	1	3
6 年	16(12)	1(1)	15(11)	-	-	-	-	1(1)	7(7)	-	1(1)	-	3(3)	-	4
7 年	14(11)	1(1)	13(10)	-	-	-	-	1(1)	6(6)	(0)	1(1)	0	4(3)	0	2

※中学校の教師等の人数 () は高等学校と兼務の人数

函嶺白百合学園

(3) 幼 稚 園 (箱根幼稚園)

(各年5月1日)

区 分	総 数			町費職員					
				園 長・副園長		教 諭		用 務 員	
	計	男	女	男	女	男	女	男	女
令 和 4 年	3	0	3	0	2	0	1	0	0
5 年	3	0	3	0	2	0	1	0	0
6 年	3	0	3	0	2	0	1	0	0
7 年	3	0	3	0	2	0	1	0	0

注) 温泉幼稚園は平成29年3月31日をもって閉園。

教育委員会学校教育課

3.教育費

(1)小学校

(令和6年度：単位 千円)

区分	町支出金				その他の寄付金		
	計	消費的 支出	資本的 支出	債務 償還金	計	消費的 支出	資本的 支出
1学級当たり (24クラス)	70,769	10,671	59,604	494	-	-	-
児童1人当たり (232人)	7,321	1,104	6,166	51	-	-	-

注) クラス数及び児童数は、令和6年5月1日現在

教育委員会学校教育課

(2)中学校

(令和6年度：単位 千円)

区分	町支出金				その他の寄付金		
	計	消費的 支出	資本的 支出	債務 償還金	計	消費的 支出	資本的 支出
1学級当たり (6クラス)	34,729	16,508	506	17,715	-	-	-
生徒1人当たり (127人)	1,641	780	24	837	-	-	-

注) クラス数及び児童数は、令和6年5月1日現在

教育委員会学校教育課

(3)幼稚園 (箱根幼稚園)

(令和6年度：単位 千円)

区分	町支出金				その他の寄付金		
	計	消費的 支出	資本的 支出	債務 償還金	計	消費的 支出	資本的 支出
1学級当たり (3クラス)	11,107	11,075	32	-	-	-	-
園児1人当たり (6人)	5,553	5,538	16	-	-	-	-

注) クラス数及び児童数は、令和6年5月1日現在

教育委員会学校教育課

4. 構造別施設別面積

(1) 小 学 校

(各年5月1日：単位 m²)

区 分	保 有 面 積										校 地 面 積							
	総 数	校 舎					屋内運動場 (講堂を含む)				総 数	町 有 地				借 地		
		計	木 造	鉄筋コンク リート造り	鉄骨造り	その他	計	鉄筋コンク リート造り	鉄骨造り	木造		計	建物敷地	屋 外 運動場	その他	計	建物敷地	屋 外 運動場
令 和 4 年	13,889	11,320	-	11,280	40	-	2,569	-	2,485	84	44,009	34,298	15,700	12,693	5,905	9,711	4,995	4,716
5 年	13,889	11,320	-	11,280	40	-	2,569	-	2,485	84	44,009	34,298	15,700	12,693	5,905	9,711	4,995	4,716
6 年	13,889	11,320	-	11,280	40	-	2,569	-	2,485	84	44,009	34,298	15,700	12,693	5,905	9,711	4,995	4,716
7 年	13,889	11,320	-	11,280	40	-	2,569	-	2,485	84	44,009	34,298	15,700	12,693	5,905	9,711	4,995	4,716
湯 本	4,861	3,880	-	3,880	-	-	981	-	981	-	9,711	-	-	-	-	9,711	4,995	4,716
箱 根 の 森	4,931	4,071	-	4,071	-	-	860	-	776	84	18,536	18,536	9,000	7,050	2,486	-	-	-
仙 石 原	4,097	3,369	-	3,329	40	-	728	-	728	-	15,762	15,762	6,700	5,643	3,419	-	-	-

教育委員会学校教育課

(2) 中 学 校

(各年5月1日：単位 m²)

区 分	保 有 面 積										校 地 面 積							
	総 数	校 舎					屋内運動場 (講堂を含む)				総 数	町 有 地				借 地		
		計	木 造	鉄筋コンク リート造り	鉄骨造り	その他	計	鉄筋コンク リート造り	鉄骨造り	木造		計	建物敷地	屋 外 運動場	その他	計	建物敷地	その他
令 和 4 年	8,376	5,949	-	5,627	322	-	2,427	-	2,427	33,100	31,167	14,848	16,035	284	1,933	1,933	-	
5 年	8,376	5,949	-	5,627	322	-	2,427	-	2,427	33,100	31,167	14,848	16,035	284	1,933	1,933	-	
6 年	8,376	5,949	-	5,627	322	-	2,427	-	2,427	33,100	31,167	14,848	16,035	284	1,933	1,933	-	
7 年	8,376	5,949	-	5,627	322	-	2,427	-	2,427	33,100	31,167	14,848	16,035	284	1,933	1,933	-	

教育委員会学校教育課

(3) 幼稚園 (箱根幼稚園)

(各年5月1日：単位 m²)

区 分	保 有 面 積					校 地 面 積						
	総 数	校 舎				総 数	町 有 地				借 地	
		木 造	鉄筋コンク リート造り	鉄骨造り	その他		計	建物敷地	屋 外 運動場	その他	計	その他
令 和 4 年	595	-	595	-	-	4,480	4,480	769	1,770	1,941	-	-
5 年	595	-	595	-	-	4,480	4,480	769	1,770	1,941	-	-
6 年	595	-	595	-	-	4,480	4,480	769	1,770	1,941	-	-
7 年	595	-	595	-	-	4,480	4,480	769	1,770	1,941	-	-

注) 温泉幼稚園は平成29年3月31日をもって閉園。

教育委員会学校教育課

5. 種類別教室数

(1) 小 学 校

(各年5月1日)

区 分	総 数	普通教室	特別教室									保健室	給食室	
			計	理 科	音 楽	図 画 工 作	家 庭	視 聴 覚	図 書	特 別 活 動	コンピュ ータ			
令 和 4 年	67	25	42	3	3	3	3	3	3	3	15	3	3	3
5 年	67	25	42	3	3	3	3	3	3	3	15	3	3	3
6 年	67	25	42	3	3	3	3	3	3	3	15	3	3	3
7 年	67	25	42	3	3	3	3	3	3	3	15	3	3	3
湯 本	25	9	16	1	1	1	1	1	1	1	7	1	1	1
箱 根 の 森	23	8	15	1	1	1	1	1	1	1	6	1	1	1
仙 石 原	19	8	11	1	1	1	1	1	1	1	2	1	1	1

教育委員会学校教育課

(2) 中 学 校 (箱根中学校)

(各年5月1日)

区 分	総 数	普通教室	特 別 教 室											保健室	給食室	
			計	理 科	音 楽	美 術	技 術	家 庭	視 聴 覚	図 書	特 別 活 動	教 育 相 談	コ ン プ ュ ー タ			
令 和 4 年	32	9	23	2	1	1	1	1	1	1	1	10	2	1	1	1
5 年	32	9	23	2	1	1	1	1	1	1	1	10	2	1	1	1
6 年	32	9	23	2	1	1	1	1	1	1	1	10	2	1	1	1
7 年	32	9	23	2	1	1	1	1	1	1	1	10	2	1	1	1

教育委員会学校教育課

(3) 幼 稚 園 (箱根幼稚園)

(各年5月1日)

区 分	総 数	保 育 室	遊 戯 室
令 和 4 年	4	3	1
5 年	4	3	1
6 年	4	3	1
7 年	4	3	1

注) 温泉幼稚園は平成29年3月31日をもって閉園

教育委員会学校教育課

6. 児童・生徒の発育状況

(1) 小学校

ア. 身長

(令和6年度：単位 cm)

区 分	6歳 (1年)		7歳 (2年)		8歳 (3年)		9歳 (4年)		10歳 (5年)		11歳 (6年)	
	男	女	男	女	男	女	男	女	男	女	男	女
全 国 平 均	116.8	114.6	122.4	120.2	126.0	128.8	132.6	133.4	137.0	138.3	144.0	146.8
町 平 均	117.0	114.3	123.5	120.5	126.6	128.9	138.0	134.6	140.1	142.5	145.3	148.0

イ. 体重

(令和6年度：単位 kg)

区 分	6歳 (1年)		7歳 (2年)		8歳 (3年)		9歳 (4年)		10歳 (5年)		11歳 (6年)	
	男	女	男	女	男	女	男	女	男	女	男	女
全 国 平 均	21.7	20.3	23.4	22.2	25.0	27.3	29.1	30.5	32.2	33.2	38.8	39.1
町 平 均	22.2	20.0	25.3	23.0	27.1	27.9	28.9	31.4	39.1	36.6	40.3	41.8

注) 1. 全国平均値は、令和5年度の数値を掲載しています。

国民健康・栄養調査

(2) 中学校

ア. 身長

(令和5年度：単位 cm)

区 分	12歳 (1年)		13歳 (2年)		14歳 (3年)	
	男	女	男	女	男	女
全 国 平 均	152.7	150.8	159.1	151.3	167.7	157.6
町 平 均	152.9	151.8	161.0	154.0	167.3	155.8

イ. 体 重

(令和6年度：単位 kg)

区 分	12歳 (1年)		13歳 (2年)		14歳 (3年)	
	男	女	男	女	男	女
全 国 平 均	41.4	42.3	47.6	41.8	56.5	47.4
町 平 均	44.0	43.6	48.8	47.2	53.9	50.0

注) 1. 全国平均値は、令和5年度の数値を掲載しています。

国民健康・栄養調査

7. 卒業後の進路の状況

(1) 進路別卒業生数

(単位 人)

区 分	令和3年度卒業			4年度卒業			5年度卒業			6年度卒業		
	総 数	男	女	総 数	男	女	総 数	男	女	総 数	男	女
総 数	58	35	23	58	35	23	49	24	25	40	23	17
高 等 学 校 等 進 学 者	58	35	23	58	35	23	49	24	25	40	23	17
高 等 学 校 (全 日 制)	56	33	23	56	33	23	56	23	24	34	20	14
高 等 学 校 (定 時 制)	-	-	-	-	-	-	-	-	-	1	0	1
高 等 学 校 (通 信 制)	1	1	-	1	1	-	1	1	-	2	1	1
高 等 専 門 学 校	-	-	-	-	-	-	-	-	-	-	-	-
そ の 他	1	1	-	1	1	-	1	-	1	3	2	1
教 育 訓 練 機 関 等 入 学 者 (就 職 進 学 者 を 含 む)	-	-	-	-	-	-	-	-	-	-	-	-
専 修 学 校	-	-	-	-	-	-	-	-	-	-	-	-
各 種 学 校	-	-	-	-	-	-	-	-	-	-	-	-
そ の 他	-	-	-	-	-	-	-	-	-	-	-	-
就 職 者	-	-	-	-	-	-	-	-	-	-	-	-
無 業 者	-	-	-	-	-	-	-	-	-	-	-	-
そ の 他 (不 詳)	-	-	-	-	-	-	-	-	-	-	-	-

注) 1. 神奈川県公立中学校等卒業生の進路状況調査

2. 就職者 () 内は内数で、就職して進学 (入学) した人数

教育委員会学校教育課

(2) 産業別就職者数

(単位 人)

区 分	令和3年度卒業			4年度卒業			5年度卒業			6年度卒業		
	総数	男	女	総数	男	女	総数	男	女	総数	男	女
総 数	-	-	-	-	-	-	-	-	-	-	-	-
農 ・ 林 ・ 漁 業	-	-	-	-	-	-	-	-	-	-	-	-
鉱 業	-	-	-	-	-	-	-	-	-	-	-	-
建 設 業	-	-	-	-	-	-	-	-	-	-	-	-
製 造 業	-	-	-	-	-	-	-	-	-	-	-	-
電気・ガス・水道業	-	-	-	-	-	-	-	-	-	-	-	-
運 輸 ・ 通 信 業	-	-	-	-	-	-	-	-	-	-	-	-
卸売・小売業、飲食店	-	-	-	-	-	-	-	-	-	-	-	-
金 融 ・ 保 険 業	-	-	-	-	-	-	-	-	-	-	-	-
不 動 産 業	-	-	-	-	-	-	-	-	-	-	-	-
サ ー ビ ス 業	-	-	-	-	-	-	-	-	-	-	-	-
公 務	-	-	-	-	-	-	-	-	-	-	-	-
そ の 他	-	-	-	-	-	-	-	-	-	-	-	-

8. 公民館利用状況

(単位 件)

年度・月別	総数	社会教育センター				温泉公民館				宮城野公民館				仙石原公民館			
		総数	社会教育・社会体育団体	行政機関・自治体等	町外団体・その他	総数	社会教育・社会体育団体	行政機関・自治体等	町外団体・その他	総数	社会教育・社会体育団体	行政機関・自治体等	町外団体・その他	総数	社会教育・社会体育団体	行政機関・自治体等	町外団体・その他
令和3年度	1,662	854	600	232	22	29	0	29	0	94	52	37	5	685	360	287	38
4年度	1,816	824	532	269	23	37	3	34	0	137	70	62	5	818	388	366	64
5年度	1,965	884	600	263	21	43	4	39	0	185	100	80	5	853	387	395	71
6年度	1,974	849	617	212	20	53	3	48	2	219	104	114	1	853	377	399	77
4月	178	73	55	13	5	2	1	1	0	22	9	13	0	81	38	40	3
5月	171	68	59	9	0	4	0	4	0	23	14	9	0	76	34	36	6
6月	191	65	53	9	3	5	1	2	2	26	19	7	0	95	41	40	14
7月	175	68	55	13	0	4	0	4	0	23	13	9	1	80	34	28	18
8月	144	70	46	23	1	2	1	1	0	22	9	13	0	50	23	23	4
9月	170	77	47	26	4	1	0	1	0	14	5	9	0	78	33	38	7
10月	201	87	63	24	0	10	0	10	0	22	12	10	0	82	37	42	3
11月	180	76	53	23	0	5	0	5	0	18	7	11	0	81	42	31	8
12月	158	70	40	24	6	7	0	7	0	13	4	9	0	68	30	38	0
1月	131	75	45	30	0	3	0	3	0	6	0	6	0	47	23	23	1
2月	127	60	47	12	1	5	0	5	0	12	5	7	0	50	15	29	6
3月	148	60	54	6	0	5	0	5	0	18	7	11	0	65	27	31	7

9. さくら館温水プール開設日数・利用状況

年 度	さくら館温水プール				
	開 設 期 間	開 設 日 数	利用人員		
			総 数	小 人	大 人
令和 3 年度	4/1～ 3/31	299	14,834	5,062	16,392
4 年度	4/1～ 9/30	157	14,817	3,273	11,544
5 年度	4/1～ 3/31	300	16,024	3,364	12,660
6 年度	4/1～ 3/31	295	16,284	3,730	12,554

福祉部保険健康課

10. 総合体育館利用状況

区 分	利 用 者 総 数	団体使用		個人使用
		団 体 数	利用者数	利用者数
令 和 3 年	18,528	349	12,980	5,548
4 年	27,887	428	23,194	4,693
5 年	34,543	468	29,627	4,916
6 年	31,637	489	26,827	4,810
町 内 者				
メインアリーナ	4,617	85	4,542	75
サブアリーナ	1,956	69	1,580	376
会 議 室	1,159	35	1,159	
トレーニングルーム	3,938			3,938
町 外 者				
メインアリーナ	14,603	172	14,553	50
サブアリーナ	3,664	83	3,328	336
会 議 室	1,665	45	1,665	
トレーニングルーム	35			35

教育委員会生涯学習課

11. 夜間照明利用状況

(単位 件)

年 度	旧湯本中学校		箱根中学校		旧仙石原中学校	旧箱根小学校
	運動場	テニスコート	運動場	テニスコート	運 動 場	運 動 場
令和 3 年	37	-	0	-	-	-
4 年	81	-	0	-	-	-
5 年	98	-	9	-	-	-
6 年	98	-	5	-	-	-

教育委員会生涯学習課

12. 郷土資料館入館状況

(単位 人)

年度・月別	総 数	有 料			無 料		
		総 数	一 般	小・中学生	総 数	一 般	小・中学生
令和 3 年度	4,359	3,959	3,802	157	400	358	42
4 年度	4,276	3,856	3,634	222	420	381	39
5 年度	5,136	4,501	4,243	258	635	539	96
6 年度	5,084	4,492	4,228	264	592	523	69
4 月	368	346	327	19	22	22	0
5 月	446	420	401	19	26	26	0
6 月	347	333	318	15	14	14	0
7 月	473	427	390	37	46	32	14
8 月	470	405	367	38	65	54	11
9 月	334	297	263	34	37	37	0
10 月	472	416	401	15	56	54	2
11 月	612	466	451	15	146	146	0
12 月	391	351	343	8	40	40	0
1 月	344	249	237	12	95	53	42
2 月	401	386	362	24	15	15	0
3 月	426	396	368	28	30	30	0

教育委員会生涯学習課

13.文化財指定・登録状況

(1) 指定文化財

(令和7年4月1日)

種 別	国	県	町
総 数	22	17	36
建 造 物	4	-	1
絵 画	2	6	7
彫 刻	5	7	3
工 芸	4	1	3
文 書	-	-	7
墨 蹟	-	-	1
考 古	-	-	3
歴 史 資 料	-	-	3
無 形 民 俗 文 化 財	1	0	-
有 形 民 俗 文 化 財	-	-	1

(2) 指定記念物

種 別	国	県	町
史 跡	3	-	4
名 勝	1	-	-
天 然 記 念 物	1	3	3
特 別 天 然 記 念 物	1	-	-

(3) 登録文化財

種 別	国	町
総 数	42	7
建 造 物	41	7
有 形 民 俗	1	-

(4) 登録記念物

種 別	国
総 数	2
名 勝	2

区 分	歳 入				歳 出			
	令和3年度	4年度	5年度	6年度	令和3年度	4年度	5年度	6年度
総 額	15,166,263	15,166,263	15,939,972	17,861,311	14,496,804	14,496,804	15,330,802	17,216,690
一 般 会 計	11,790,567	11,557,019	12,656,806	14,586,281	11,294,293	11,183,738	12,193,862	14,105,723
特 別 会 計	3,375,696	3,326,940	3,283,166	3,275,030	3,202,511	3,152,708	3,136,940	3,110,967
国民健康保険特別会計	1,401,746	1,341,955	1,266,544	1,161,735	1,346,093	1,260,718	1,223,338	1,131,644
後期高齢者医療特別会計	344,665	381,285	381,356	431,740	332,587	366,229	366,809	398,780
介護保険特別会計	1,404,978	1,410,001	1,446,946	1,484,397	1,356,627	1,370,610	1,403,228	1,422,297
温泉財産区特別会計	1,015	1,049	1,054	1,071	410	561	653	962
宮城野財産区特別会計	508	581	727	753	8,200	154	450	465
仙石原財産区特別会計	1,025	1,249	1,349	3,885	343	482	1,047	3,277
蛸川財産区特別会計	1,429	1,399	1,442	1,381	1,113	1,111	1,214	1,206
温泉特別会計	146,685	157,586	154,750	167,756	150,480	142,708	124,423	134,473
育英奨学金特別会計	38,372	31,835	28,998	22,312	6,658	10,135	15,778	17,863
下水道事業特別会計	-	-	-	-	-	-	-	-

注) 下水道事業特別会計は、平成30年度から企業会計へ移行

総務部財務課

2. 企業会計決算額

(単位 千円)

区 分	歳 入				歳 出			
	令和3年度	4年度	5年度	6年度	令和3年度	4年度	5年度	6年度
水 道 事 業 会 計	438,713	533,352	498,526	499,949	607,985	673,217	581,303	614,566
収 益 的 収 支	388,581	425,147	446,646	448,809	388,309	394,527	397,725	398,408
資 本 的 収 支	50,132	94,792	51,880	51,140	219,676	278,690	183,578	216,158

区 分	歳 入				歳 出			
	令和3年度	4年度	5年度	6年度	令和3年度	4年度	5年度	6年度
公 共 下 水 道 事 業 会 計	1,981,715	1,863,312	2,151,508	1,812,584	2,232,757	2,081,873	2,270,269	1,994,102
収 益 的 収 支	1,081,389	1,249,675	1,409,702	1,401,887	1,100,499	1,166,408	1,221,825	1,282,752
資 本 的 収 支	900,326	613,637	741,806	410,697	1,132,258	915,465	1,048,444	711,350

注) 資本的収入額が資本的支出額に不足する額は、当年度分消費税資本的収支調整額、当年度分損益勘定留保資金、

環境整備部上下水道温泉課

3. 一般会計歳入決算状況

款 別	令和3年度			4年度			5年度			6年度		
	決算額	決算額に占める割合	住民1人当りの額	決算額	決算額に占める割合	住民1人当りの額	決算額	決算額に占める割合	住民1人当りの額	決算額	決算額に占める割合	住民1人当りの額
	千円	%	円	千円	%	円	千円	%	円	千円	%	円
総 数	11,790,567	100.0	1,075,978	11,557,019	100.0	1,061,543	12,656,806	100.0	1,170,193	14,586,281	100.0	1,341,884
1. 町 税	5,781,943	49.0	527,646	6,264,660	54.2	575,426	6,365,813	50.3	588,555	6,382,697	43.8	587,185
2. 地方譲与税	43,826	0.4	3,999	42,405	0.4	3,895	42,697	0.3	3,948	44,218	0.3	4,068
3. 利子割交付金	837	0.0	76	559	0.0	52	506	0.0	47	728	0.0	67
4. 配当割交付金	12,347	0.1	1,127	11,137	0.1	1,023	12,450	0.1	1,151	16,590	0.1	1,526
5. 株式等譲渡所得割交付金	15,583	0.1	1,422	8,439	0.1	775	13,706	0.1	1,267	23,687	0.2	2,179
6. ゴルフ場利用税交付金	102,067	0.9	9,314	102,023	0.9	9,371	101,935	0.8	9,425	100,058	0.7	9,205
7. 法人事業税交付金	44,118	0	4,026	66,993	1	6,154	80,319	1	7,426	85,859	0.6	7,899
8. 地方消費税交付金	385,260	3.3	35,158	396,644	3.4	36,433	378,590	3.0	35,003	392,343	2.7	36,094
9. 自動車取得税交付金	0	0.0	0	81	0.0	1	315	0.0	29	0	0.0	0
10. 環境性能割交付金	7,697	0	703	8,530	0.1	784	9,775	0.1	904	10,838	0.1	997
11. 地方特例交付金	539,727	4.6	49,254	2,019	0.0	186	1,701	0.0	157	48,280	0.3	4,441
12. 地方交付税	65,884	0.6	6,012	66,206	0.6	6,081	101,329	0.8	9,368	70,756	0.5	6,509
13. 交通安全対策特別交付金	3,097	0.0	283	2,853	0.0	262	2,725	0.0	252	2,541	0.0	234
14. 分担金及び負担金	19,689	0.2	1,797	15,968	0.1	1,467	18,224	0.1	1,685	22,791	0.2	2,097
15. 使用料及び手数料	345,886	2.9	31,565	401,071	3.5	36,840	413,495	3.3	38,230	414,417	2.8	38,125
16. 国庫支出金	738,244	6.2	67,370	584,189	5.0	53,660	529,273	4.2	48,934	747,767	5.1	68,792
17. 県 支 出 金	376,937	3.1	34,398	392,022	3.4	36,009	412,198	3.3	38,110	467,506	3.2	43,009
18. 財 産 収 入	41,002	0.3	3,742	48,121	0.4	4,420	43,364	0.3	4,009	35,312	0.2	3,248
19. 寄 付 金	1,288,615	10.9	117,596	1,540,456	13.3	141,495	1,750,930	13.8	161,883	2,687,734	18.4	247,262
20. 繰 入 金	512,942	4.4	46,810	530,122	4.6	48,694	1,063,198	8.4	98,299	788,425	5.4	72,532
21. 繰 越 金	703,393	6.0	64,190	496,274	4.3	45,585	373,281	3.0	34,512	462,944	3.2	42,589
22. 諸 収 入	387,373	3.3	35,351	400,347	3.5	36,773	261,282	2.1	24,157	224,790	1.5	20,680
23. 町 債	374,100	3.2	34,139	175,900	1.5	16,157	679,700	5.4	62,842	1,556,000	10.7	143,146

注) 住民1人当たりの決算額は、各年度末住民基本台帳人口による

(令和3年度 10,958人 4年度 10,887人 5年度 10,816人 6年度 10,870人)

総務部財務課

4. 一般会計歳出性質別決算状況

性質別	令和3年度	4年度	5年度	6年度		
				決算額	住民に占める割合	1人当りの額
	千円	千円	千円	千円	%	円
義務的経費						
人件費	3,070,301	3,127,561	3,207,507	3,357,789	23.8	308,904
扶助費	711,668	627,546	658,646	641,845	4.6	59,047
公債費	1,080,889	884,513	939,768	860,633	6.1	79,175
費小計	4,862,858	4,639,620	4,805,921	4,860,267	34.5	447,126
投資的経費						
普通補助事業	67,321	117,155	103,393	873,272	6.2	80,338
建設単独事業	651,534	437,020	1,242,894	1,492,623	10.6	137,316
事業 県営事業等負担金	0	0	0	0	0.0	0
災害復旧事業	38,313	0	0	0	0.0	0
費小計	757,168	554,175	1,346,287	2,365,895	16.8	217,654
物件費	2,743,979	2,996,481	3,093,263	3,730,805	26.3	343,220
維持補修費	330,900	288,861	261,481	226,598	1.6	20,846
補助費等	1,027,636	984,938	1,103,197	812,462	5.8	74,745
積立金	806,791	942,596	878,505	1,434,239	10.2	131,945
投資及び出資金貸付金	246,793	232,206	152,596	110,833	0.8	10,196
繰出金	518,168	544,861	552,612	564,624	4.0	51,943
合計	11,294,293	11,183,738	12,193,862	14,105,723	100.0	1,297,675

区分	令和3年度	4年度	5年度	6年度
経常収支比率 (%)	99.6	99.7	99.7	99.4
経常人件費比率 (%)	43.5	44.9	45.0	45.8
実質赤字比率 (%)	-	-	-	-
連結実質赤字比率 (%)	-	-	-	-
実質公債費比率 (%)	12.3	12.2	12.7	10.9
将来負担比率 (%)	82.3	63.4	64.4	61.6
財政力指数 (3年平均値)	1.389	1.334	1.301	1.304

総務部財務課

注) 本表の集計は地方自治法第252条の17の5第2項に基づく地方財政状況調査によるもの。なお住民1人当たりの決算額は、各年度末住民基本台帳人口による。

5. 公有財産（土地及び建物）の状況

区 分	施設数				土地 (㎡)				建 物 (㎡)											
									總 数				木造 (床面積)				非木造 (床面積)			
	令和3年度末	4年度末	5年度末	6年度末	令和3年度末	4年度末	5年度末	6年度末	令和3年度末	4年度末	5年度末	6年度末	令和3年度末	4年度末	5年度末	6年度末	令和3年度末	4年度末	5年度末	6年度末
總 数	178	178	177	177	7,578,978	7,578,484	7,578,280	7,583,313	107,547	107,539	107,301	107,301	3,348	3,340	3,102	3,102	104,199	104,199	104,199	104,199
	482 筆	482 筆	482 筆	486																
行政財産	168	168	167	167	601,842	601,961	601,955	602,383	89,951	89,943	89,705	89,705	3,191	3,183	2,945	2,945	86,760	86,760	86,760	86,760
公用財産	28	28	28	28	98,729	98,729	98,729	98,729	18,262	18,262	18,262	18,262	387	387	387	387	17,875	17,875	17,875	17,875
庁舎	1	1	1	1	6,009	6,009	6,009	6,009	5,798	5,798	5,798	5,798	-	-	-	-	5,798	5,798	5,798	5,798
出張所	4	4	4	4	-	-	-	-	497	497	497	497	-	-	-	-	497	497	497	497
消防施設	18	18	18	18	5,495	5,495	5,495	5,495	5,314	5,314	5,314	5,314	328	328	328	328	4,986	4,986	4,986	4,986
衛生施設	1	1	1	1	70,176	70,176	70,176	70,176	6,394	6,394	6,394	6,394	59	59	59	59	6,335	6,335	6,335	6,335
その他の施設	4	4	4	4	17,049	17,049	17,049	17,049	259	259	259	259	0	0	0	0	259	259	259	259
公共用財産	140	140	139	139	503,113	503,232	503,226	503,654	71,689	71,681	71,443	71,443	2,804	2,796	2,558	2,558	68,885	68,885	68,885	68,885
小・中学校	4	4	4	4	64,802	64,802	64,802	64,802	23,031	23,031	23,031	23,031	-	-	-	-	23,031	23,031	23,031	23,031
幼稚園	1	1	1	1	4,479	4,479	4,479	4,479	595	595	595	595	-	-	-	-	595	595	595	595
公営住宅	7 (221)	7 (221)	7 (221)	7 (221)	19,890	19,890	19,890	19,890	12,471	12,471	12,471	12,471	-	-	-	-	12,471	12,471	12,471	12,471
公園	61	61	61	61	45,131	45,131	45,131	45,131	378	378	378	378	14	14	14	14	364	364	364	364
保育園	1	1	1	1	3,284	3,284	3,284	3,284	961	961	961	961	0	0	0	0	961	961	961	961
認定こども園	2	2	2	2	10,259	10,259	10,259	10,259	2,366	2,366	2,366	2,366	-	-	-	-	2,366	2,366	2,366	2,366
公民館	4	4	4	4	7,446	7,446	7,446	7,446	6,424	6,424	6,424	6,424	-	-	-	-	6,424	6,424	6,424	6,424
その他の施設	60	60	59	59	347,822	347,941	347,935	348,362	25,463	45,455	25,217	25,217	2,790	2,782	2,544	2,544	22,673	22,673	22,673	22,673
普通財産	10	10	10	10	6,977,136	6,976,523	6,976,325	6,980,930	17,596	17,596	17,596	17,596	157	157	157	157	17,439	17,439	17,439	17,439
	482 筆	482 筆	482 筆	486																
町有建物等施設	10	10	10	10	87,494	87,494	87,494	87,494	17,596	17,596	17,596	17,596	157	157	157	157	17,439	17,439	17,439	17,439
山林 (所有に係るもの)	225 筆	225 筆	225 筆	226	4,740,543	4,740,543	4,740,543	4,744,846	-	-	-	-	-	-	-	-	-	-	-	-
山林 (共有に係るもの)	43 筆	43 筆	43 筆	43	(3,701,351)	(3,701,351)	(3,701,351)	(3,701,351)	-	-	-	-	-	-	-	-	-	-	-	-
					1,488,832	1,488,832	1,488,832	1,488,832	-	-	-	-	-	-	-	-	-	-	-	-
原野	92 筆	92 筆	92 筆	92	594,943	594,599	594,533	594,533	-	-	-	-	-	-	-	-	-	-	-	-
雑種地	43 筆	43 筆	43 筆	43	35,134	35,134	35,002	35,002	-	-	-	-	-	-	-	-	-	-	-	-
宅地	79 筆	79 筆	79 筆	82	30,190	29,921	29,921	30,223	-	-	-	-	-	-	-	-	-	-	-	-
墓	0 筆	0 筆	0 筆	0	0	0	0	0	-	-	-	-	-	-	-	-	-	-	-	-
財産区	78 筆	78 筆	78 筆	78	917,986	917,986	917,986	917,986	-	-	-	-	-	-	-	-	-	-	-	-
温泉財産区	9 筆	9 筆	9 筆	9	138,221	138,221	138,221	138,221	-	-	-	-	-	-	-	-	-	-	-	-
山林	3 筆	3 筆	3 筆	3	(405,038)	(405,038)	(405,038)	(405,038)	-	-	-	-	-	-	-	-	-	-	-	-
持分2,907/10,000					117,745	117,745	117,745	117,745	-	-	-	-	-	-	-	-	-	-	-	-
原野	6 筆	6 筆	6 筆	6	20,476	20,476	20,476	20,476	-	-	-	-	-	-	-	-	-	-	-	-
仙石原財産区 (山林)	5 筆	5 筆	5 筆	5	169,863	169,863	169,863	169,863	-	-	-	-	-	-	-	-	-	-	-	-
宮城野財産区 (山林)	63 筆	63 筆	63 筆	63	(5,714,889)	(5,714,889)	(5,714,889)	(5,714,889)	-	-	-	-	-	-	-	-	-	-	-	-
					398,516	398,516	398,516	398,516	-	-	-	-	-	-	-	-	-	-	-	-
宮城野字矢落沢他	26 筆	26 筆	26 筆	26	(4,654,909)	(4,654,909)	(4,654,909)	(4,654,909)	-	-	-	-	-	-	-	-	-	-	-	-
持分676/10,000					314,672	314,672	314,672	314,672	-	-	-	-	-	-	-	-	-	-	-	-
狩野字梨平他	37 筆	37 筆	37 筆	37	(1,059,980)	(1,059,980)	(1,059,980)	(1,059,980)	-	-	-	-	-	-	-	-	-	-	-	-
持分791/10,000					83,844	83,844	83,844	83,844	-	-	-	-	-	-	-	-	-	-	-	-
蛸川財産区 (山林)	1 筆	1 筆	1 筆	1	211,386	211,386	211,386	211,386	-	-	-	-	-	-	-	-	-	-	-	-

注) 山林のうち()の数値は全体のものを、()外の数値は持分権により按分

6. 町税徴収状況

税目別	現年度 納税 義務者数	調定額			収入額 ②	徴収率 ②/①
		総額 ①	現年度分	滞納繰越分		
	人	千円	千円	千円	千円	%
令和3年度	31,547	6,102,221	5,585,715	516,506	5,781,943	94.75
4年度	31,064	6,587,173	6,279,550	307,623	6,264,660	95.10
5年度	30,722	6,693,835	6,389,636	304,199	6,365,813	95.10
6年度	27,634	6,684,404	6,397,941	286,463	6,382,697	95.49
1. 町民税	11,526	982,012	931,593	50,419	928,250	94.53
イ個人町民税	10,069	684,915	636,539	48,376	633,670	92.52
ロ法人町民税	1,457	297,097	295,054	2,043	294,580	99.15
2. 固定資産税	11,723	4,861,296	4,633,820	227,476	4,623,320	95.10
イ純固定資産税	14,714	4,789,622	4,562,146	227,476	4,551,646	95.03
ロ交付金	9	71,674	71,674		71,674	100.00
3. 軽自動車税	3,948	33,988	32,653	1,335	32,412	95.36
4. 町たばこ税	-	151,898	151,898		151,898	100.00
5. 特別土地保有税	-	-	-	-	-	-
6. 入湯税	428	655,210	647,977	7,233	646,817	98.72

7. 固定資産税評価状況

(1) 土地

(各年1月1日)

区分	納税義務者	筆数	地積 ①	評価額②	課税標準額	平均価格 ②/①
	人	筆	㎡	千円	千円	円
令和4年	10,420	25,592	27,910,382	141,085,946	80,716,129	5,054
5年	10,393	25,646	27,914,202	140,928,941	80,647,239	511,505
6年	10,377	25,636	27,569,803	141,900,342	80,572,564	470,627
7年	10,354	25,702	27,945,391	142,431,178	80,992,190	4,725
田	14	37	21,560	1,543	1,543	72
畑	145	413	196,098	8,320	8,320	42
宅地	7,930	16,798	6,836,876	124,011,096	68,006,411	18,135
鉱泉地	180	318	3,291	1,441,450	1,441,450	437,998
池沼	4	13	19,370	380	380	20
山林	1,061	4,462	13,694,550	1,169,395	882,671	85
原野	403	1,314	2,250,603	49,346	49,346	22
ゴルフ場用地	11	179	3,617,617	7,211,538	4,794,579	1,993
鉄軌道用地	4	494	147,126	828,675	580,072	5,632
その他雑種地	602	1,674	1,158,300	7,709,435	5,227,418	6,657

総務部税務課

(2) 家屋

ア. 木造・非木造別家屋

(各年1月1日)

区分	納税義務者	棟数			床面積			決定価格			平均価格	
		総数	木造	非木造	総数	木造(A)	非木造(B)	総数	木造(C)	非木造(D)	木造C/A	非木造D/B
	人				㎡	㎡	㎡	千円	千円	千円	円	円
令和4年	10,394	9,672	6,823	2,849	2,758,447	789,999	1,968,448	164,157,429	18,622,764	145,534,665	23,573	73,934
5年	10,357	9,654	6,802	2,852	2,750,855	788,538	1,962,317	164,726,703	18,932,990	145,793,713	24,010	74,297
6年	10,396	9,638	6,780	2,858	2,750,949	790,978	1,959,971	163,602,002	19,497,152	144,104,850	24,649	73,524
7年	10,354	9,624	6,765	2,859	2,754,492	789,408	1,965,084	166,426,057	20,129,573	146,296,484	25,500	74,448

総務部税務課

イ. 種類別家屋

(各年1月1日)

区 分	棟 数	床 面 積	決 定 価 格
		m ²	千円
令 和 4 年	9,672	2,758,447	164,157,429
5 年	9,654	2,750,855	164,726,703
6 年	9,638	2,750,949	163,602,002
7 年	9,624	2,754,492	166,426,057
木 造	6,765	789,408	20,129,573
非木造	2,859	1,965,084	146,296,484
(木造内訳)			
専 用 住 宅	4,400	475,676	12,660,422
共 同 住 宅 ・ 寄 宿 舎	333	63,680	2,373,079
併 用 住 宅	413	57,452	819,629
旅 館 ・ ホ テ ル ・ 保 養 所	890	151,587	3,372,050
事 務 所 ・ 銀 行 ・ 店 舗	217	22,703	689,739
そ の 他	512	18,310	214,654
(非木造内訳)			
住 宅 ・ ア パ ー ト ・ マ ン シ ョ ン	1,004	623,301	39,847,979
店 舗 ・ 事 務 所 ・ 銀 行	285	150,907	12,211,114
病 院 ・ ホ テ ル	617	1,049,773	86,594,638
そ の 他	953	141,103	764,275

総務部税務課

(3) 償却資産

ア. 町評価分 (課税標準額)

(各年1月1日)

区 分	総 額	構 築 物	機 械 及 び 装 置	船 舶	航 空 機	車 両 及 び 運 搬 具	工 具 ・ 器 具 及 び 備 品
	千円	千円	千円	千円	千円	千円	千円
令 和 4 年	33,587,214	22,410,829	4,200,589	1,254,130	-	535,351	5,186,315
5 年	31,797,421	21,152,892	4,098,690	1,082,911	-	476,440	4,986,488
6 年	32,728,722	21,613,602	4,261,987	909,565	-	441,111	5,502,457
7 年	38,160,337	25,243,149	4,511,826	917,007	-	671,414	6,816,941

総務部税務課

イ. 総務大臣及び知事評価分 (課税標準額)

(各年1月1日)

区 分	総 額	地方税法第389条関係	
		総務大臣決定	知 事 決 定
	千円	千円	千円
令 和 4 年	15,482,075	7,660,303	7,821,772
5 年	15,112,026	7,506,604	7,605,422
6 年	15,482,086	8,155,156	7,326,930
7 年	15,106,960	8,001,981	7,104,979

総務部税務課

15 選挙・議会・職員

1. 選挙人名簿登録者数

(各年9月1日：単位 人)

区分	区 域	総 数	男	女
令和 4 年		9,581	4,575	5,006
5 年		9,393	4,510	4,883
6 年		9,157	4,431	4,726
7 年				
第 1 投票区	塔之澤・湯本1～147、149～159、256、472～485、509、521、585～997・湯本茶屋 129～148、150～193	973	486	487
第 2 投票区	湯本148、160～255、257～471、486～508、510～520、522～584・湯本茶屋1～ 128、149、194～234	1,075	515	560
第 3 投票区	須雲川・畑宿	116	51	65
第 4 投票区	宮ノ下・底倉・木賀963～965、973～991、998～1004、1006～1015、1027	276	130	146
第 5 投票区	大平大	275	135	140
第 6 投票区	小涌谷	297	143	154
第 7 投票区	宮城野・木賀922～962、966、970～972、992、1016～1026、1304～1308・強羅 1321-107～1321-108	1,229	577	652
第 8 投票区	強羅 (1321-107～1321-108を除く)	576	262	314
第 9 投票区	二ノ平	446	218	228
第 10 投票区	仙石原1～1241、1243、1246～	2,757	1,348	1,409
第 11 投票区	仙石原1242、1244、1245・元箱根110-1、110-34、110-35、110-105～110-107、 110-134～110-136、110-162、110-188～110-192、152～164	174	91	83
第 12 投票区	箱根2～560、562～569、582～	271	130	141
第 13 投票区	箱根1、561、570～581・元箱根1～110、110-2～110-33、110-36～110-104、110- 108～110-133、110-137～110-161、110-163～110-187、110-193～、111～151、 165～	377	195	182
第 14 投票区	芦之湯	56	30	26

2. 各選挙投票状況
(1) 衆議院議員

執行年月日		当日有権者数 (人)			投票者数 (人)			投票率 (%)		
		総数	男	女	総数	男	女	総数	男	女
昭和	42. 1. 29	15,239	6,726	8,513	11,255	5,023	6,232	73.86	74.68	73.21
	44. 12. 27	13,996	6,190	7,806	9,898	4,441	5,457	70.72	71.74	69.91
	47. 12. 10	14,568	6,507	8,061	10,811	4,833	5,978	74.21	74.27	74.16
	51. 12. 5	14,260	6,488	7,772	10,333	4,676	5,657	72.46	72.07	72.79
	54. 10. 7	14,129	6,430	7,699	9,696	4,437	5,259	68.62	69.00	68.31
	55. 6. 22	14,117	6,416	7,701	10,754	4,792	5,962	76.18	74.69	77.42
	58. 12. 18	14,130	6,460	7,670	10,223	4,707	5,516	72.35	72.86	71.92
	61. 7. 6	14,164	6,479	7,685	10,457	4,726	5,731	73.83	72.94	74.57
平成	2. 2. 18	14,494	6,712	7,782	10,072	4,620	5,452	69.49	68.83	70.06
	5. 7. 18	14,431	6,687	7,744	9,097	4,189	4,908	63.04	62.64	63.38
	8. 10. 20	13,997	6,530	7,467	7,879	3,627	4,252	56.29	55.54	56.94
	12. 6. 25	12,829	5,948	6,881	7,530	3,482	4,048	58.70	58.54	58.83
	15. 11. 9	12,153	5,721	6,432	6,862	3,172	3,690	56.46	55.44	57.37
	17. 9. 11	11,866	5,597	6,269	7,672	3,496	4,176	64.66	62.46	66.61
	21. 8. 30	11,490	5,391	6,099	7,476	3,485	3,991	65.07	64.64	65.44
	24. 12. 16	11,079	5,257	5,822	6,205	2,973	3,232	56.01	56.55	55.51
令和	26. 12. 14	10,908	5,230	5,678	5,548	2,689	2,859	50.86	51.41	50.35
	29. 10. 22	10,538	5,097	5,441	5,265	2,555	2,710	49.96	50.13	49.81
	3. 10. 31	9,777	4,668	5,109	5,160	2,480	2,680	52.78	53.13	52.46
	6. 10. 27	9,093	4,420	4,673	4,619	2,236	2,383	50.80	50.69	51.00
	8. 2. 8	8,704	4,235	4,469	3,996	1,989	2,007	45.90	46.97	44.89

(2) 参議院議員

執行年月日		当日有権者数 (人)			投票者数 (人)			投票率 (%)		
		総数	男	女	総数	男	女	総数	男	女
昭和	42. 2. 12	15, 224	6, 718	8, 506	4, 525	2, 322	2, 203	29. 72	34. 56	25. 90
補欠	43. 7. 7	15, 541	6, 841	8, 700	10, 473	4, 615	5, 858	67. 39	67. 46	67. 33
	46. 6. 27	14, 258	6, 349	7, 909	9, 326	4, 099	5, 227	65. 41	64. 56	66. 09
	49. 7. 7	14, 365	6, 417	7, 948	10, 672	4, 795	5, 877	74. 29	74. 72	73. 94
	52. 7. 10	14, 184	6, 421	7, 763	9, 713	4, 350	5, 363	68. 48	67. 75	69. 08
	55. 6. 22	14, 117	6, 416	7, 701	10, 753	4, 792	5, 961	76. 17	74. 69	77. 41
	58. 6. 26	14, 022	6, 422	7, 600	8, 643	3, 976	4, 667	61. 64	61. 91	61. 41
	61. 7. 6	14, 164	6, 479	7, 685	10, 452	4, 723	5, 729	73. 79	72. 90	74. 55
	62. 11. 1	14, 228	6, 534	7, 694	3, 544	1, 621	1, 923	24. 91	24. 81	24. 99
補欠	元. 7. 23	14, 380	6, 645	7, 735	8, 446	3, 861	4, 585	58. 73	58. 10	59. 28
平成	4. 7. 26	14, 354	6, 670	7, 684	6, 239	2, 869	3, 370	43. 47	43. 01	43. 86
	7. 7. 23	14, 260	6, 658	7, 602	6, 047	2, 773	3, 274	42. 41	41. 65	43. 07
	10. 7. 12	13, 526	6, 269	7, 257	7, 484	3, 441	4, 043	55. 33	54. 89	55. 71
	13. 7. 29	12, 631	5, 914	6, 717	6, 798	3, 089	3, 709	53. 82	52. 23	55. 22
	16. 7. 11	12, 042	5, 658	6, 384	6, 476	2, 957	3, 519	53. 78	52. 26	55. 12
	17. 10. 23	11, 891	5, 602	6, 289	3, 423	1, 591	1, 832	28. 79	28. 40	29. 13
補欠	19. 7. 29	11, 638	5, 448	6, 190	6, 434	2, 978	3, 456	55. 28	54. 66	55. 83
	21. 10. 25	11, 501	5, 407	6, 094	2, 955	1, 464	1, 491	25. 69	27. 08	24. 47
補欠	22. 7. 11	11, 347	5, 359	5, 988	5, 920	2, 770	3, 150	52. 17	51. 69	52. 61
	25. 7. 21	10, 999	5, 248	5, 751	5, 811	2, 726	3, 085	52. 83	51. 94	53. 64
	28. 7. 10	10, 640	5, 110	5, 530	5, 602	2, 642	2, 960	52. 65	51. 70	53. 53
令和	元. 7. 21	10, 063	4, 864	5, 199	4, 758	2, 254	2, 504	47. 28	46. 34	48. 16
	4. 7. 10	9, 515	4, 579	4, 936	4, 985	2, 376	2, 609	52. 39	51. 89	52. 86

(3) 県知事・県議会議員

執行年月日	当日有権者数 (人)			投票者数 (人)			投票率 (%)		
	総数	男	女	総数	男	女	総数	男	女
県議補欠 昭和 41. 2. 13	15,570	7,020	8,550	9,217	4,192	5,025	59.20	59.72	58.77
42. 4. 15	14,959	6,627	8,332	10,522	4,729	5,793	70.34	71.36	69.53
46. 4. 11	13,627	6,075	7,552	9,348	4,175	5,173	68.60	68.72	68.50
50. 4. 13	13,910	6,204	7,706	9,075	4,093	4,982	65.24	65.97	64.65
県知事のみ 54. 4. 8	13,775	6,254	7,521	5,096	2,366	2,730	36.99	37.83	36.30
58. 4. 10	13,589	6,240	7,349	10,657	4,885	5,772	78.42	78.29	78.54
62. 4. 12	13,788	6,332	7,456	5,672	2,600	3,072	41.14	41.06	41.20
平成 3. 4. 7	14,086	6,528	7,558	(5,825)	(2,725)	(3,100)	(41.35)	(41.74)	(41.02)
7. 4. 9	13,831	6,472	7,359	4,824	2,247	2,577	34.88	34.72	35.02
11. 4. 11	12,702	5,881	6,821	4,462	2,107	2,355	35.13	35.83	34.53
県議補欠 13. 4. 8	12,270	5,738	6,532	4,545	2,040	2,505	37.04	35.55	38.35
県知事のみ 15. 4. 13	11,874	5,590	6,284	4,609	2,110	2,499	38.82	37.75	39.77
県知事のみ 19. 4. 8	11,340	5,293	6,047	3,895	1,811	2,084	34.35	34.22	34.46
県知事のみ 23. 4. 10	11,060	5,219	5,841	4,204	1,963	2,241	38.01	37.61	38.37
27. 4. 12	10,550	5,044	5,506	4,398	2,094	2,304	41.69	41.51	41.85
県知事のみ 31. 4. 7	9,923	4,791	5,132	(2,909)	(1,399)	(1,510)	(29.32)	(29.20)	(29.42)
県知事のみ 5. 4. 9	9,050	4,336	4,714	2,601	1,226	1,375	28.74	28.27	29.17

注) () 内は県議会議員選挙

選挙管理委員会

(4) 町議会議員

執行年月日		当日有権者数 (人)			投票者数 (人)			投票率 (%)		
		総数	男	女	総数	男	女	総数	男	女
補欠昭和	43. 11. 12	15,447	6,764	8,683	9,090	3,944	5,146	58.85	58.31	59.27
	44. 9. 21	13,854	6,107	7,747	12,067	5,315	6,752	87.10	87.03	87.16
補欠	47. 11. 12	14,134	6,318	7,816	6,154	2,716	3,438	43.54	42.99	43.99
	48. 9. 23	13,970	6,253	7,717	12,084	5,393	6,691	86.50	86.25	86.70
補欠	51. 11. 7	13,924	6,320	7,604	9,968	4,556	5,412	71.59	72.09	71.17
	52. 9. 18	13,811	6,232	7,579	12,554	5,626	6,928	90.90	90.28	91.41
補欠	55. 10. 26	13,815	6,314	7,501	9,566	4,328	5,238	69.24	68.55	69.83
	56. 9. 20	13,961	6,418	7,543	12,632	5,742	6,890	90.48	89.47	91.34
補欠	59. 10. 28	13,890	6,367	7,523	6,300	2,817	3,483	45.36	44.24	46.30
	60. 9. 23	13,999	6,398	7,601	12,475	5,586	6,889	89.11	87.31	90.63
平成	元. 9. 17	14,242	6,597	7,645	12,109	5,525	6,584	85.02	83.75	86.12
補欠	4. 10. 25	14,043	6,508	7,535	10,960	4,931	6,029	78.05	75.77	80.01
	5. 9. 19	14,146	6,550	7,596	11,508	5,209	6,299	81.35	79.53	82.93
補欠	8. 10. 27	13,673	6,381	7,292	7,871	3,532	4,339	57.57	55.35	59.50
	9. 9. 21	13,427	6,220	7,207	10,150	4,625	5,525	75.59	74.36	76.66
補欠	12. 10. 29	12,435	5,797	6,638	7,869	3,571	4,298	63.28	61.60	64.75
	13. 9. 23	12,256	5,743	6,513	8,821	3,983	4,838	71.97	69.35	74.28
補欠	16. 10. 31	11,759	5,537	6,222	3,520	1,673	1,847	29.93	30.21	29.68
	17. 9. 18	11,712	5,509	6,203	7,815	3,521	4,294	66.73	63.91	69.22
補欠	20. 10. 26	無 投 票								
	21. 9. 13	11,277	5,292	5,985	7,935	3,622	4,313	70.36	68.44	72.06
	25. 9. 22	10,792	5,158	5,634	6,730	3,081	3,649	62.36	59.73	64.77
	29. 9. 24	10,324	4,979	5,345	5,981	2,780	3,201	57.93	55.83	59.89
令和	3. 9. 12	9,613	4,595	5,018	5,513	2,556	2,957	57.35	55.63	58.93
	6. 10. 27			無		投		票		
	7. 9. 21	8,622	4,176	4,446	4,349	2,033	2,316	50.44	48.68	52.09

(5) 町 長

執行年月日		当日有権者数 (人)			投票者数 (人)			投票者数 (%)		
		総 数	男	女	総 数	男	女	総 数	男	女
昭和	43. 11. 12	15, 447	6, 764	8, 683	9, 090	3, 944	5, 146	58. 85	58. 31	59. 27
	47. 11. 12	無 投 票								
	51. 11. 7	13, 924	6, 320	7, 604	9, 968	4, 556	5, 412	71. 59	72. 09	71. 17
	55. 10. 26	13, 815	6, 314	7, 501	9, 567	4, 328	5, 239	69. 25	68. 55	69. 84
	59. 10. 28	無 投 票								
	63. 10. 30	無 投 票								
平成	4. 10. 25	14, 043	6, 508	7, 535	10, 960	4, 931	6, 029	78. 05	75. 77	80. 01
	8. 10. 27	13, 673	6, 381	7, 292	7, 877	3, 536	4, 341	57. 61	55. 41	59. 53
	12. 10. 29	12, 435	5, 797	6, 638	7, 872	3, 572	4, 300	63. 31	61. 62	64. 78
	16. 10. 31	無 投 票								
	20. 10. 26	11, 254	5, 263	5, 991	4, 630	2, 071	2, 559	41	39	43
	24. 10. 28	10, 881	5, 155	5, 726	4, 127	1, 888	2, 239	37. 93	36. 62	39. 10
28. 10. 30	10, 411	4, 981	5, 430	3, 729	1, 729	2, 000	35. 82	34. 71	36. 83	
令和	2. 10. 25	9, 653	4, 617	5, 036	6, 126	2, 840	3, 286	63. 46	61. 51	65. 25
	6. 10. 27	8, 858	4, 292	4, 566	4, 484	2, 162	2, 322	50. 62	50. 37	50. 85

3. 本会議の招集回数・開議日数及び付議件数

区 分	招 集 回 数	会 期 日 数	開 議 日 数	付 議 事 件												
				年 間 延 件 数	町 長 提 出 案 件						議 員 提 出 案 件					
					計	条例	予算	決算	専決処分	その他事件	計	条例	意見書	決議	その他事件	会議規則
令和3年	8	58	20	88	83	22	27	12	6	16	5	1	1	1	2	-
4年	8	86	23	69	64	16	28	12	2	6	5	0	1	4	0	-
5年	5	91	20	77	75	19	26	12	5	13	2	2	0	0	0	-
6年	4	91	19	83	80	23	24	12	2	19	3	2	0	0	0	1
定例会	4	91	19	83	80	23	24	12	2	19	3	2	0	0	0	1
臨時会	0	0	0	0	0	0	0	0	0	0	0	0	0	0	0	0

議会事務局

4. 委員会・協議会等の開催日数

区 分	総 数	常任委員会	議会運営委員会	全員協議会	特別委員会	決算特別委員会	議員研修会	管内行政視察	県外行政視察
令和3年	50	8	17	14	6	4	1	0	0
4年	47	7	13	12	10	4	1	0	0
5年	58	16	16	11	7	4	3	1	0
6年	41	12	13	11	0	4	1	0	0
会期中	15	3	6	2	0	4	0	0	0
閉会中	26	9	7	9	0	0	1	0	0

議会事務局

5. 一般質問項目別件数

区 分	総 数	教育	福祉	道路交通	観光経済	都市計画	企画行政	自然保護	消防防災	財政予算	環境衛生	その他
令和3年	50	6	12	3	5	2	12	0	6	0	4	0
4年	64	6	10	3	4	0	17	0	5	4	14	1
5年	55	5	8	4	6	1	22	0	5	0	3	1
6年	56	3	13	3	4	2	17	0	13	0	0	1

議会事務局

6. 議員年齢構成

(各年4月1日現在)

年次	総数	うち 女性議員	45歳	45～	50～	55～	60～	65～	70歳	平均 年齢	最年長	最年少
			未満	49歳	54歳	59歳	64歳	69歳	以上			
令和4年	14	3	0	0	1	3	2	2	6	67	81	50
5年	13	3	0	0	1	2	3	1	6	67	76	51
6年	14	3	0	1	1	1	3	2	6	67	78	49
7年	14	3	0	0	2	1	3	2	6	67	78	50

議会事務局

7. 在職年数別議員数

(各年4月1日現在)

区分	総数	4年以下	4年をこえ	8年をこえ	12年をこえ	16年をこえ	20年をこえ
			8年以下	12年以下	16年以下	20年以下	
令和4年	14	3	1	1	4	1	4
5年	13	3	1	1	4	1	3
6年	14	4	1	1	4	1	3
7年	14	4	1	1	3	2	3

議会事務局

8. 構成別職員数

(令和7年4月1日現在)

区分		総数	男	女	区分		総数	男	女
総	数	378	267	111	福	部	72	24	48
企	画	42	33	9	部	課	1	1	
部	長	1	1		福	課	17	10	7
企	課	17	12	5	課	副	1	1	1
課	副	1	1		地	域	4	2	2
主	秘	1	1		障	が	2	(1)	3
企	書	3	2	1	高	い	5	2	2
デ	画	(1)	(1)	2	介	福	4	2	2
広	ル	(1)	(1)	1	子	保	38	6	32
特	情	3	3		育	て	1	1	1
ジ	報	2	2		課	支	1	1	1
視	政	(1)	(1)	2	副	援	5	1	4
課	推	2	2		子	課	2	1	1
副	進	(1)	(1)	4	こ	育	5	1	4
観	報	24	20	4	湯	ど	10	1	9
課	策	1	1		仙	本	11	2	9
副	推	4	2	2	宮	石	8		8
産	進	5	3	2	保	城	16	7	9
箱	興	6	6		課	険	1	1	
森	花	4	4		副	健	1		1
箱	い	3	3		保	康	6	2	4
総	ム	63	43	20	健	合	(1)	(1)	4
部	ジ	1	1		総	保	5	1	
総	オ	16	11	5	環	健	1	1	10
課	務	1	1		部	整	56	46	
危	防	1	1		都	備	17	15	2
室	災	(1)	(1)	1	課	課	1	1	
副	策	3	2	1	副	計	1	1	
庶	策	4	4		技	市	1	1	1
防	課	(1)	(1)	2	都	観	4	3	1
職	員	4	2	2	景	路	4	4	
総	災	2	2	6	道	道	4	4	
町	民	18	12		上	下	2	(1)	1
課	課	1	1		課	水	24	17	7
副	推	3	2	1	専	任	1	1	
窓	進	4	2	2	副	課	1	1	1
温	張	2	1	1	水	道	4	2	2
宮	張	2	1	1	道	工	4	4	
仙	張	3	2	1	水	業	3	1	2
箱	張	2	2		下	工	3	2	1
財	課	13	9	4	下	務	4	3	1
課	課	1	1		浄	務	3	3	
専	課	1	1		温	タ	4	3	1
副	長	1	1		環	課	3	3	
財	係	4	2	2	課	長	14	13	1
管	係	3	2	1	副	課	1	1	
公	係	3	2	1	環	長	1	1	
税	課	3	2	1	美	係	2	2	
課	長	15	10	5	環	係	4	3	1
副	長	1	1	1	環	一	6	6	
税	長	1	1		境	課			
資	係	4	2	2	境	長			
収	係	5	3	2	七	係			
	係	4	4		泉	一			

1. 箱根町関係50選・100選

シリーズ名	選定されたもの	年次
かながわの民俗芸能50選	強羅子供ばやし／箱根湯立獅子舞／湖水まつり／箱根大名行列	昭和52年
かながわのうた50選	箱根八里／箱根ヘッチョイ節／神奈川よいとこ／箱根馬子唄・箱根長持唄／田植唄	53年
かながわの景勝50選	秋の仙石原高原／長尾峠／大涌谷／駒ヶ岳／恩賜箱根公園／大観山の展望	54年
かながわの100人	万巻／相模／木地師亀吉／福住正兄／山口仙之助	55年
かながわのむかしばなし50選	九頭竜明神／精進池／乙女峠	56年
かながわのまつり50選	箱根大文字焼／箱根大名行列	57年
かながわの史話100選	箱根七湯／箱根細工／関所と人々／雲助物語／小田原ちょうちん／箱根駅伝スタート／箱根戦争	58年
かながわの名木100選	箱根神社の矢立のスギ／畑宿の大カシ（H2滅失）／玉庭のヤマザクラ（H5滅失）	59年
かながわのまちなみ100選	仙石原別荘地／箱根畑宿旧街道／湯本温泉街／宮ノ下温泉街	61年
かながわの文学100選	あきらめ（田村俊子）／青年（森鷗外）／真珠夫人（菊地 寛）／竹沢先生と云う人（長与善郎）／ハコネ用水（タカクラテル）／遠来の客たち（曾野綾子）／密柑（永井龍男）／箱根山（獅子文六）／黒の試走車（梶山季之）／春（島崎藤村）／耽溺（岩野泡鳴）	62年
かながわの美林50選	芦ノ湖西岸のスギ・ヒノキ林／箱根神社のヒメシヤラ林	63年
かながわの建築物100選	強羅花壇内旧閑院宮別邸／富士屋ホテル／福住旅館／箱根プリンスホテルお休み処／箱根プリンスホテル	平成元年
かながわの橋100選	出山の鉄橋／旭橋／芦川橋／八千代橋	2年
かながわの探鳥地50選	仙石原コース／芦ノ湖／神山・駒ヶ岳コース	3年
かながわの公園50選	県立恩賜箱根公園	4年
かながわの古道50選	湯坂路／箱根旧街道	5年
かながわの花の名所100選	箱根芦ノ湖野草園（ヤマユリ）／強羅公園（シャクナゲ）／箱根登山鉄道沿線（アジサイ）／箱根湿生花園（ミズバショウ）／仙石原高原（ススキ）／山のホテル〈旧岩崎邸庭園〉（ツツジ）／駒ヶ岳山頂付近（サンショウバラ）／精進池周辺（マメザクラ）／芦ノ湖周辺（ヤマボウシ）	6年
かながわの博物館50選	彫刻の森美術館／箱根芦ノ湖成川美術館／箱根町立郷土資料館／箱根町立箱根湿生花園／箱根美術館	7年
かながわ未来遺産100選	箱根温泉郷・大涌谷／箱根寄木細工／芦ノ湖／箱根駅伝／箱根大名行列	13年
かおり風景100選(環境省)	箱根大涌谷硫黄のかおり	13年
遊歩100選(読売新聞社ほか)	箱根関所跡→旧街道杉並木→元箱根→旧街道石畳→甘酒茶屋・箱根旧街道資料館→箱根湯本温泉	14年
関東の富士見100景(国土交通省)	県立恩賜箱根公園	16年
かながわの名産100選	芦ノ湖のわかさぎ／箱根寄木細工・木象嵌	30年
かながわブランド	芦ノ湖のわかさぎ	令和7年

2. 文化財指定・登録状況（※については現在、郷土資料館で保管しています）

(1) 国指定文化財

(令和7年4月1日)

種 別	件 名	指定年月日	所有者	所 在	備考
建 造 物	せきぞうごりんとく ぞくしょうそがきょうだい とらごぜんのほか 石造五輪塔（俗称曾我兄弟・虎御前之墓）	昭和 28. 8. 29	箱根町	元箱根	
	せきぞうほうきょういんとく ぞくしょうただみつなかのほか 石造宝篋印塔（俗称多田満仲之墓）	〃 36. 3. 23	〃	〃	
	ふくずみりよかん ばんすいろう・きんせんろう 福住旅館 萬翠楼・金泉楼	平成 14. 12. 26	(有)湯本福住	湯本	
	こくどういちごうほこねゆもとどうろしせつ 函嶺洞門 ちとせばし 千歳橋 あさひばし 旭橋	平成 27. 7. 8	神奈川県	湯本～塔之澤	
絵 画	けんぼんたんさいほうじょうそうらんぞう 絹本淡彩北条早雲像	明治 41. 4. 23	(宗)早雲寺	湯本	
	しほんちやくしよくほこねごんげんえんぎ 紙本著色箱根権現縁起	昭和 11. 5. 6	(宗)箱根神社	元箱根	
彫 刻	もくぞうまんがんにしょうにんぎぞう 木造萬巻上人坐像	〃 3. 4. 4	(宗)箱根神社	〃	
	もとはこねまがいぶつ じぞうぼさつりゅうぞう く 元箱根磨崖仏（地藏菩薩立像3軀）	〃 49. 6. 8	箱根町	〃	
	もとはこねまがいぶつ あみだによらいりゅうぞう く 元箱根磨崖仏（阿弥陀如来立像他25軀）	〃	〃	〃	
	もとはこねまがいぶつ じぞうぼさつざぞう 元箱根磨崖仏（地藏菩薩坐像）	〃	文部科学省	〃	
	もくぞうしんぞう だんしんざぞう じょしんざぞう 木造神像（男神坐像・女神坐像）	平成 24. 9. 6	(宗)箱根神社	〃	
工 芸	おりものぼりぶんだいおよびすずりぼこ 織物張文台及硯箱	大正 8. 4. 12	(宗)早雲寺	東京国立博物館	
	あかぎづかたんとく 赤木柄短刀	〃 11. 4. 13	(宗)箱根神社	元箱根	
	てつゆがま 鉄湯釜	昭和 59. 6. 6	〃	〃	
	いろえたつたがわもんすかしぼりそりばち 色絵竜田川文透彫反鉢	平成 27. 9. 4	岡田美術館	小涌谷	
重要無形民俗文化財	ほこね ゆたてししまい 箱根の湯立獅子舞	令和 4. 3. 23	箱根湯立獅子舞保存会	仙石原・宮城野	

(2) 国指定記念物

種別	件名	指定年月日	所有者	所在	備考
史跡	はこねのせきあと 箱根関跡	大正 11. 3. 8	文部科学省・箱根町	箱根	
	もとはこねせきがつぐん 元箱根石仏群	昭和 16. 10. 3	〃	元箱根	
	はこねきゆうかいどう 箱根旧街道	〃 35. 9. 22	国土交通省・箱根町他	湯本～箱根	
名勝	しんせんきょう 神仙郷	令和 3. 3. 26	(宗)世界救世教	強羅	
天然記念物	はこねせんごくぼらしつげんしょくぶつぐんらく 箱根仙石原湿原植物群落	昭和 9. 1. 22	箱根町	仙石原	
特別天然記念物	オオサンショウウオ	〃 27. 3. 29		元箱根 (箱根園水族館)	

(3) 国登録文化財

種別	件名	登録年月日	所有者	所在	備考
建造物	ふじや ほんかん しょくどう きつかそう 富士屋ホテル 本館、食堂、菊華荘、アイリー、 いち にごうかん はなごてん 一・二号館、花御殿	平成 9. 12. 12	富士屋ホテル(株)	宮ノ下	
	よしいけりよかんべつそう (きゅういわさきやのすけべつていわかん) 吉池旅館別荘 (旧岩崎弥之助別邸和館)	〃 10. 12. 11	(株)吉池旅館	湯本	
	はこねとぞんてつどうはわかきょうりょう 箱根登山鉄道早川橋梁	〃 11. 6. 7	(株)小田急箱根	塔之澤～大平台	
	みついすいしょうえん (きゅうみついたかみちべつそう) ほんかん 三井翠松園 (旧三井高達別荘) 本館	〃 12. 12. 4	(株)ケー・エクスプレス	小涌谷	
	かんすいろうほんかんきたとう ほんかんみなみとう べつかん 環翠楼本館北棟、本館南棟、別館	〃 13. 8. 28	(株)環翠楼	塔之澤	
	しんざんそう (きゅうふじやまらいたべつそう) 神山荘 (旧藤山雷太別荘)	〃 13. 10. 12	(宗)世界救世教	強羅	
	はこねこわきえんきひんかん (きゅうふじたへいたろうべつそう) げいひんかん 箱根小涌園貴賓館 (旧藤田平太郎別荘)、迎賓館	〃 13. 11. 20	藤田観光(株)	二ノ平	
	はくろんどうちやえんはくろんどう ふせんあん よりつき はくろくどう たいじさい 白雲洞茶苑白雲洞、不染庵、寄付、白鹿湯、対字齋	〃 13. 11. 20	(株)小田急箱根	強羅	
	しょうげんじほんどう (きゅういまむらしげぞうべつそう) くり 正眼寺本堂 (旧今村繁三別荘)、庫裏	〃 14. 2. 14	(宗)正眼寺	湯本	
	ふくずみろうしゅおく ちゃしつ 福住楼主屋、茶室	〃 15. 3. 18	(個人)	塔之澤	
	ふくずみりよかんべつそうしゅおく、いしぐら 福住旅館別荘主屋、石蔵	〃 15. 3. 18	〃	湯本	

(4) 国登録文化

種別	件名	登録年月日	所有者	所在	備考
建造物	でやまえんてい 出山堰堤	〃 16. 7. 23	神奈川県	大平台	
	かんのんさかえんてい 観音坂堰堤	〃	〃	湯本茶屋	
	はこねゆもと あかつきてい 箱根湯本ホテル暁亭	〃 17. 7. 12	(株)湯本ホテル	湯本茶屋	
	はこねたいようさんそうほんかん、べっかん 箱根太陽山荘本館、別館	平成 18. 11. 29	(個人)	強羅	
	どうのさわいちのゆほんかん 塔之澤一の湯本館	〃 21. 8. 7	(株)一の湯	塔之澤	
	みかわやりよかんほんかん 三河屋旅館本館	〃 23. 10. 28	藤田観光(株)	小涌谷	
	まつのちややいなかや ちゅうおうとう よくしつとう しょうげつ 松の茶屋田舎家、中央棟、浴室棟、松月	〃 25. 3. 29	(公財) 三井文庫	湯本	
	かんざん 環山	〃 27. 3. 26	(個人)	木賀	
	やまぐちけじゅうたくしゅおく 山口家住宅主屋	〃 27. 11. 17	〃	大平台	
	りゅうぐうでんほんかん 龍宮殿本館	〃 29. 6. 28	(株)プリンスホテル	元箱根	
	さんげつあん 山月庵	令和 6. 3. 6	(宗)世界救世教	強羅	
	にっこうでん (きゅうそうらんりょう) 日光殿 (旧早雲寮)	〃 6. 3. 6	(宗)世界救世教	強羅	
	はこねびじゅつかんほんかん 箱根美術館本館	〃 6. 3. 6	(公財) 岡田茂吉美術文化財団	強羅	
	はこねびじゅつかんべっかん 箱根美術館別館	〃 6. 3. 6	(宗)世界救世教	強羅	
はこねびじゅつかんきゅうけいじよ 箱根美術館休憩所	〃 6. 3. 6	(公財) 岡田茂吉美術文化財団	強羅		
有形民俗文化財	はこねざいくのせいさくようぐおよびせいひん 箱根細工の製作用具及び製品	平成 30. 3. 8	箱根町	湯本	

(5) 国登録記念

種別	件名	登録年月日	所有者	所在	備考
名勝	おんしほこねこうえん 恩賜箱根公園	平成 25. 8. 1	神奈川県	元箱根	
	ごうちこうえん 強羅公園	〃	箱根登山鉄道(株)	強羅	

(6) 日本遺産

件名	指定年月日	所有者	所在	備考
たびびとたちのそくせきのこるゆうきゅうのいしたみみち-はこねはちりてめぐるはるかなえどのたびじ 旅人たちの足跡残る悠久の石畳道一箱根八里で巡る遙かな江戸の旅路	平成 30. 5. 24	-	(小田原～) 湯本～箱根 (～函南、三島)	

(7) 県指定文化財

種 別	件 名	指定年月日	所有者	所 在	備考
絵 画	<small>しほんぼくがらかんず</small> 紙本墨画羅漢図	昭和 42. 2. 3	(宗) 早雲寺	湯本	
	<small>しほんぼくがそううんじほんどうふすまえ</small> 紙本墨画早雲寺本堂襖絵	〃	〃	〃	
	<small>しほんちやくしよくびわしよきんず</small> 紙本著色枇杷小禽図	〃	〃	〃	
	<small>しほんちやくしよくほうじょううじつなぞう</small> 紙本著色北条氏綱像	〃	〃	〃	
	<small>しほんちやくしよくほうじょううじやすぞう</small> 紙本著色北条氏康像	〃	〃	〃	
	<small>しほんぼくがたんさいきふず</small> 紙本墨画淡彩機婦図	昭和 59. 11. 22	〃	〃	
彫 刻	<small>もくぞうぼさつとう</small> 木造菩薩頭	〃 41. 7. 19	(宗) 興福院	元箱根	
	<small>もくぞうふげんぼさつざぞう</small> 木造普賢菩薩坐像	〃	〃	〃	
	<small>もくぞうじぞうぼさつりゅうぞう</small> 木造地藏菩薩立像	〃 38. 9. 20	(宗) 正眼寺	湯本	
	<small>もくぞうしんりゅうぞう しんりゅうぞう だんしんりゅうぞう じょしんりゅうぞう</small> 木造神立像 (神立像、男神立像、女神立像)	平成 25. 3. 29	(宗) 箱根神社	元箱根	
	<small>もくぞうじょしんりゅうぞう</small> 木造女神立像	〃	〃	〃	
	<small>もくぞうだんしんりゅうぞう</small> 木造男神立像	〃	〃	〃	
	<small>どうぞうだんしんざぞう</small> 銅造男神坐像	〃	〃	〃	
工 芸	<small>そううんじどうしょう</small> 早雲寺銅鐘	昭和 44. 12. 2	(宗) 早雲寺	湯本	
天 然 記 念 物	<small>じゅんりん</small> ヒメシャラの純林	〃 28. 12. 22	(宗) 箱根神社	元箱根	
	<small>はこねふたごやま ふうしょうていぼくしよくぶつぐんらく</small> 箱根二子山の風衝低木植物群落	〃 48. 5. 18	神奈川県	畑宿	
	<small>そううんじりん</small> 早雲寺林	〃 53. 6. 23	(宗) 早雲寺	湯本	

(8) 町指定文化財 (※は現在、郷土資料館で保管しています)

種別	件名	指定年月日	所有者	所在	備考
建造物	そうらうんじほんどう・そうもん・しょうろう 早雲寺本堂・惣門・鐘楼	平成 15. 6. 10	(宗)早雲寺	湯本	
絵画	たいこうひでよしぞう 太閤秀吉像	昭和 38. 2. 20	箱根町	湯本	※
	ななゆ しおり 七湯の枝折	〃 41.10. 4	〃	〃	※
	しほんちやくしよくいしびきずびょうぶ 紙本著色石曳図屏風	〃 51. 1. 19	(個人)	〃	
	しほんちやくしよくたんせいしょうにんえことばでん 紙本著色弾誓上人絵詞伝	平成 3. 3. 29	(宗)阿弥陀寺	塔之澤	※
	そうらうんじれきだいがぞう 早雲寺歴代画像	〃 4. 4. 9	(宗)早雲寺	湯本	
	はこねごんげんみえい 箱根権現御影	〃 10. 1. 19	(宗)箱根神社	元箱根	
	しょうげんじほんどうふすまゑ 正眼寺本堂襖絵	〃 12.12. 8	(宗)正眼寺	湯本	
彫刻	せんじゅかんのりゅうぞう 千手観音立像	昭和 46. 3. 31	(宗)興福院	元箱根	
	もくぞうあみださんぞんぞう 木造阿弥陀三尊像	〃 51. 1. 19	(宗)阿弥陀寺	塔之澤	
	もくぞうじぞうぼさつりゅうぞう 木造地藏菩薩立像	平成 6. 2. 15	(宗)正眼寺	湯本	
工芸	もくぞうがんえま 木象嵌絵馬	昭和 49. 7. 1	(宗)白山神社	湯本	※
	はこねざいくさんじゅうろくたまご 箱根細工三十六玉子	〃	(個人)	湯本茶屋	※
	せりわん 芹椀	平成 4. 4. 9	(宗)早雲寺	湯本	
文書	しほんぼくしょ おだわらほうじょうとら しゅいんもんじよかたぎりかつもと しょじょう 紙本墨書小田原北條虎の朱印文書片桐且元の書状	昭和 38. 2. 20	箱根町	湯本	※
	しほんぼくしょきんせい しょ 紙本墨書禁制の書	〃	〃	〃	※
	かつまたえいいちけこもんじよ 勝俣栄一家古文書	〃 46. 3. 31	(個人)	仙石原	※

(8) 町指定文化財 (※は現在、郷土資料館で保管しています)

種別	件名	指定年月日	所有者	所在	備考
文書	<small>ふじまがりけもんじよ</small> 藤曲家文書	昭和 49. 7. 1	箱根町	湯本	※
	<small>ほこねおせきしよにつきかきぬき</small> 箱根御関所日記書抜	〃 51. 1. 19	〃	〃	※
	<small>ほうじょうしれきだいもんじよ</small> 北条氏歴代文書	平成 9. 3. 5	(宗)早雲寺	〃	
	<small>ほこねざんえんぎならびにじよ</small> 箱根山縁起并序	〃 10. 1. 19	(宗)箱根神社	元箱根	
墨蹟	<small>いいてんそうせいほくせきるい</small> 以天宗清墨蹟類	平成 9. 3. 5	(宗)早雲寺	湯本	
考古	<small>じょうもんじきどきへん</small> 縄文式土器片	昭和 38. 2. 20	箱根町	湯本	※
	<small>やよいしきどき</small> 弥生式土器	〃	〃	〃	※
	<small>おおしばいせきしゅつどひん</small> 大芝遺跡出土品	平成 12. 12. 8	〃	〃	※
歴史資料	<small>ほこねじんじやえま</small> 箱根神社絵馬	〃 4. 12. 22	(宗)箱根神社	元箱根	
	<small>じぞうぼさつりゅうぞうたいないのうにゅうひん</small> 地藏菩薩立像胎内納入品	〃 6. 2. 15	(宗)正眼寺	湯本	
	<small>ふじや</small> 富士屋ホテルレジスタブック	〃 11. 6. 22	富士屋ホテル(株)	宮ノ下	
有形民俗文化財	<small>あみだじ ひやくまんべんてんりん</small> 阿弥陀寺の百万遍転輪	〃 6. 12. 19	(宗)阿弥陀寺	塔之澤	
史跡	<small>とうこうあんくまのгонげんきゆうせき</small> 東光庵熊野権現旧跡	昭和 40. 11. 30	箱根町	芦之湯	
	<small>さい かわら</small> 賽の河原	〃 47. 12. 20	(宗)興福院	元箱根	
	<small>ほこねごんげんべつとう ぼち</small> 箱根権現別当の墓地	〃	箱根町	〃	
	<small>しらいしじぞう</small> 白石地藏	〃 51. 1. 19	(個人)	湯本	
天然記念物	<small>なら せいぞくち</small> ヒメハルゼミ並びに棲息地	〃 40. 11. 30	(宗)早雲寺	湯本	
	ハコネサンショウウオ	〃 44. 3. 31		須雲川	
	ハコネコメツツジ	〃 46. 8. 20		自生地	

(9) 町登録特定歴史的建造物

件名	指定年月日	所有者	所在	備考
<small>ふじやほてるほんかん・しょくどうほか6とう</small> 富士屋ホテル本館・食堂他6棟	平成 30. 5. 1	富士屋ホテル(株)	宮ノ下	

3. 行政組織（令和5年4月1日現在）

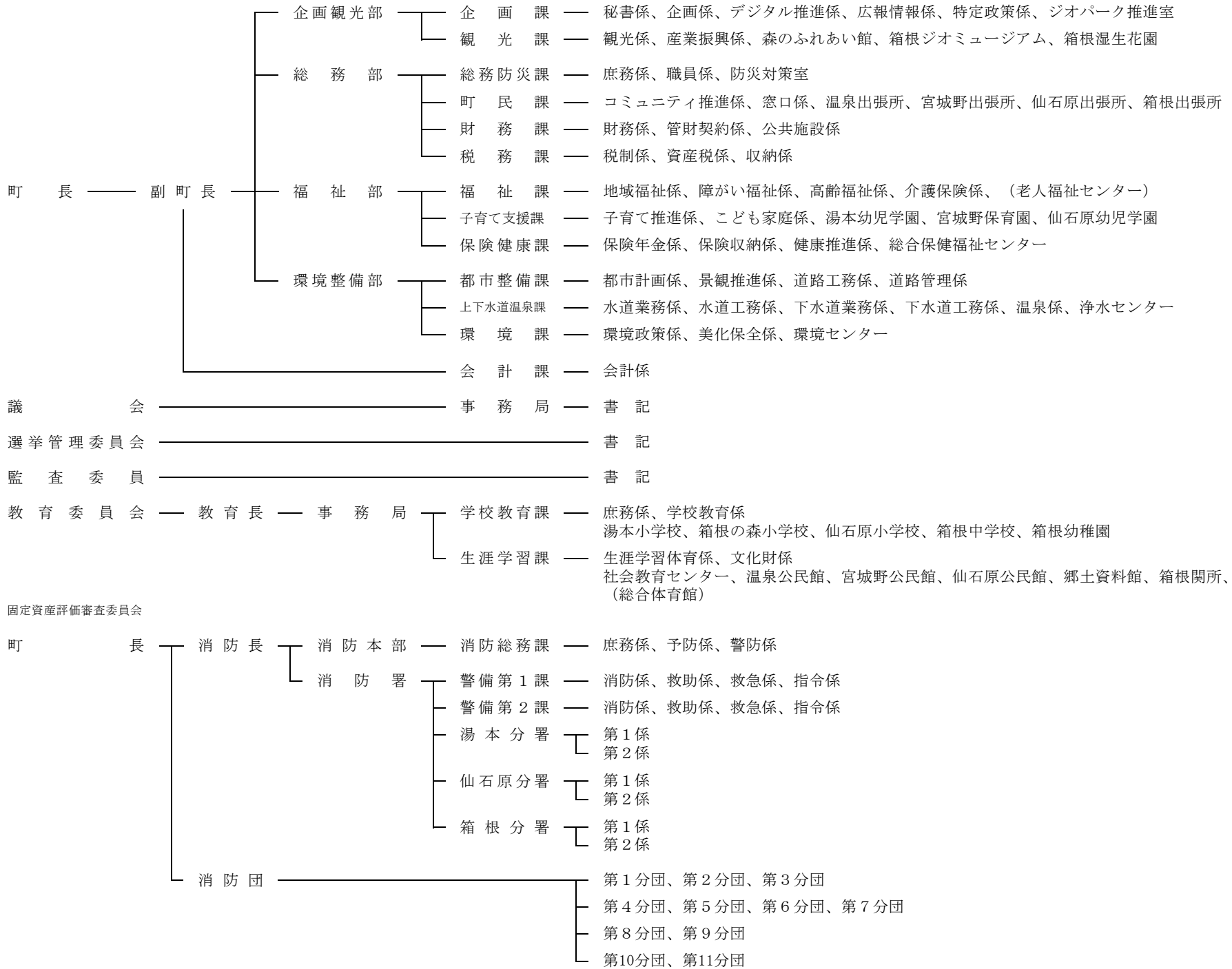

4. 議会組織

(平成25年9月30日～)

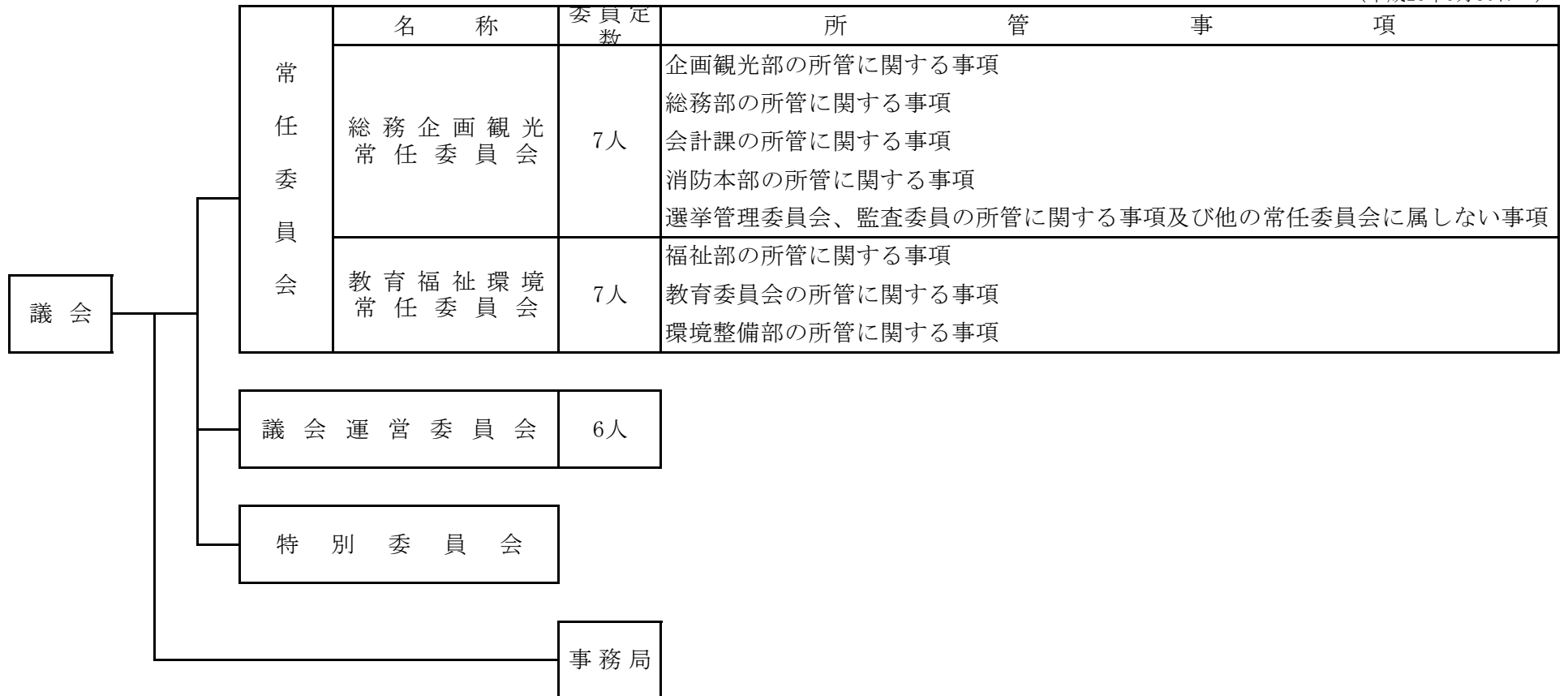

5. 観光公園

名称	所在地	面積 (ha)	施設
早雲公園	湯本	0.5	あずま屋・テーブル・ベンチ
弁天山清流公園	畑宿	0.4	マス釣場・トイレ・テーブル・ベンチ
金時公園	仙石原	0.2	あずま屋・トイレ・テーブル・ベンチ
箱根やすらぎの森	箱根	44.4	あずま屋・トイレ・テーブル・ベンチ

注) 森のふれあい館のみ有料

環境整備部都市整備課、企画観光部観光課

6. 都市計画駐車場

名 称	所 在 地	供用開始年月日	面 積 (ha)	駐 車 台 数
八丁駐車場	元箱根字八丁108-1他	平成3年4月1日	0.26 (一部供用開始)	大型5台 普通24台
宮ノ下駐車場	宮ノ下字大東128他	平成4年8月1日	0.12	大型2台 普通46台 身障者用1台

環境整備部都市整備課

7. 都市公園等

(令和7年3月31日)

名 称	所 在 地	開 設 年 月 日	面 積 (ha)	施 設 内 容	
御 殿 公 園	元箱根字御殿8-1他	昭和54年6月25日	0.27	あずま屋、トイレ、水飲み場、擬木スツール、ベンチ、ブランコ、砂場	
石 原 公 園	大平台字石原542-1他	昭和55年6月25日	0.07	パーゴラ、トイレ、水飲み場、将棋盤付自然石テーブル、ベンチ	
小 田 原 町 公 園	箱根字小田原町136-1	昭和56年6月1日	0.17	トイレ、水飲み場、テーブル、ベンチ、砂場、スプリング遊具、ストレッチベンチ、すべり台	
宮 城 野 園 地	宮城野字上河原地内	昭和57年9月18日	0.28	あずま屋、パーゴラ、野外炉、水飲み場、手洗場、テーブル、ベンチ	
唐 沢 公 園	仙石原字唐沢555	昭和58年3月16日	0.25	ベンチ	※
神 明 町 公 園	湯本字前田190-1他	昭和58年12月24日	0.23	パーゴラ、トイレ、水飲み場、ベンチ、ストレッチベンチ、木製複合遊具、砂場	※
宮 ノ 下 緑 地	宮ノ下字蛇骨及び上ノ山地内	昭和60年4月18日	0.7	あずま屋、テーブル、ベンチ	
上 河 原 公 園	宮城野字上河原921他	昭和61年3月31日	0.13	パーゴラ、トイレ、水飲み場、テーブル、ベンチ、ブランコ、砂場	※
芦 川 町 広 場	箱根字芦川町279-1	昭和61年10月2日	0.11	水飲み場、ベンチ、ブランコ、砂場、スプリング遊具	
向 山 公 園	強羅字向山1320-670他	平成元年8月30日	0.15	パーゴラ、トイレ、水飲み場、テーブル、ベンチ、	
仙 石 原 公 園	仙石原字川向842他	平成4年8月1日 (一部供用開始)	1.14	管理事務所(いこいの家)、自然観察路(憩いの森)、運動広場(ゲートボール場)、つどいの広場、野外ステージ、トイレ、水飲み場、ベンチ、鉄棒、砂場、ターザンロープ、健康遊具、複合遊具	※
こ だ も の 広 場	二ノ平字二ノ平1063-8	平成4年8月7日	0.02	水飲み場、ベンチ、ブランコ	
大 平 台 ふ れ あ い 広 場	大平台字大向420-9他	平成4年8月7日	0.11	水飲み場、トイレ、ベンチ	※
高 原 ふ れ あ い 広 場	仙石原字六郎兵衛1246-289他	平成4年8月7日	0.31	パーゴラ、水飲み場、テーブル、ベンチ、すべり台、砂場	
山 崎 公 園	湯本字山崎下139-8他	平成17年3月19日	0.18	あずま屋、トイレ、水飲み場、テーブル、ベンチ、ストレッチベンチ、スプリング遊具、複合遊具、うんてい	

注) ※は町指定第1次避難場所(箱根町地域防災計画による)

環境整備部都市整備課

8. 老人福祉施設

名 称	開 設 年 月 日	構 造 ・ 床 面 積	施 設 内 容
老人福祉センター やまなみ荘	昭和54年12月16日	鉄筋コンクリート造3階建（地階部分、駐車場） 1,962.82㎡	1 F 浴室、会議室、事務室 2 F 集会室、娯楽室、休養室（図書室） 3 F 講座室、実習指導室、機能回復訓練室、健康相談室、生活相談室

福祉部福祉課

9. 子どもの遊び場

名 称	所 在 地	所 有 区 分	面 積
総 数	-	-	㎡ 3,081
前 田 町 営 住 宅 子 ども の 遊 び 場	湯 本162	町	168.05
宮 城 野 町 営 住 宅 〃	宮 城 野426	〃	206.35
仙石原町営住宅（C・D棟） 〃	〃	〃	234
第2上河原町営住宅 〃	宮 城 野890-1	〃	163
湯 本 白 石 地 蔵 子 ども の 遊 び 場	湯 本779	私	386
湯 本 茶 屋 〃	湯 本 茶 屋65-1	町	176
藤 曲 〃	大 平 台317-1他	〃	636
宮 城 野 〃	宮 城 野101	〃	260
宮 城 野 宮 川 〃	〃 704	〃	259
芦 之 湯 〃	芦 之 湯90-1	私	350
元 箱 根 〃	元 箱 根39-10	町	243

上段・福祉部福祉課、下段・環境整備部都市整備課

10. 主な社会教育施設

名 称	開 館 年 月 日	構 造	面 積 (m ²)		施 設 内 容
			敷地面積	建築面積	
仙石原文化センター	昭和57年7月22日	鉄筋コンクリート造 地上3階	敷地面積 延床面積	1,839.0 2,585.0	ホール、会議室、和室、音楽室、図書室
郷土資料館	昭和58年7月21日	鉄筋コンクリート造 地上3階地下1階	敷地面積 建築面積 延床面積	1,481.67 737.707 1,979.183	展示室、学習室、図書室、収蔵庫、研究室、工作室、写場、暗室
社会教育センター	昭和63年2月2日	鉄筋コンクリート造 地上3階地下1階	敷地面積 建築面積 延床面積	3,092.95 725.52 2,654.23	図書室、図書保存室、大小浴室、ふらっとルーム、ギャラリー、作法室、プレイルーム、視聴覚音楽室、茶室、工芸工作室、調理室、会議室、軽スポーツ室
総合体育館 「星槎レイクアリーナ箱根」	平成9年4月1日	鉄骨鉄筋コンクリート造 一部鉄筋コンクリート造・鉄骨造 地下1階 地上2階 外部タイル貼り仕上げ	敷地面積 建築面積 延床面積	17538.68 4,149.91 5,864.81	☆メインアリーナ：○バスケットボール・バレーボール2面（兼用）○バドミントン6面（兼用）○観覧席（固定席）452席○ランニングコース170m ☆サブアリーナ：○バレーボール1面（兼用）○バドミントン2面（兼用） ☆トレーニングルーム ☆会議室 ☆その他：○ロビー○ラウンジ○更衣室○シャワー室○控室○幼児室
箱根関所・箱根関所資料館	昭和40年5月28日 リニューアル (箱根関所のみ) 平成19年4月1日	箱根関所 木造平屋（一部2階建） 箱根関所資料館 木造平屋	敷地面積 建築面積 敷地面積 建築面積	9402.34 445.03 395.83 395.83	箱根関所：大番所・上番休息所、足軽番所、遠見番所、厩、雪隠、京口御門、江戸口御門、外屋番所、管理棟 箱根関所資料館：展示室（旧館・新館）

教育委員会生涯学習課

11. 夜間照明施設

名 称	設 置 年 月 日	照 明 柱 の 規 模			面 積	利 用 期 間	利 用 時 間	使 用 料	
		種 類	数	高 さ				一 般	登 録 団 体
湯本地域スポーツ施設 運 動 場	昭和53年7月27日	鋼管三本組鉄塔	4	基 17.5 m	m ² 6,062	通年	18:00 ~ 22:00	円 8,000	円 4,000
箱根中学校運動場	昭和52年7月27日	〃	4	20	7,821	4/1~10/31	18:30 ~ 21:30	8,000	4,000

教育委員会生涯学習課

12. 第3次産業就業者数の割合全国ベスト10

順位	都道府県	市(区)町村	割合(%)	順位	都道府県	市(区)町村	割合(%)
1	福島県	大熊町	96.3	6	群馬県	草津町	91.3
2	福島県	檜枝岐村	93.5	7	北海道	中央区	91.2
3	沖縄県	渡嘉敷村	91.8	8	福岡県	中央区	91.1
4	沖縄県	座間味村	91.6	9	東京都	渋谷区	90.8
5	東京都	千代田区	91.3	10	東京都	港区	90.4

令和2年国勢調査

13. 入湯客全国ベスト10

順位	令和 3 年度		4 年度		5 年度		6 年度		
	市町村名	入湯客数	市町村名	入湯客数	市町村名	入湯客数	市町村名	入湯客数	前年比
1	箱根町	3,334,861	箱根町	4,430,161	箱根町	4,955,417	箱根町	5,099,481	102.9%
2	熱海市	1,632,115	札幌市	2,501,517	熱海市	2,899,254	熱海市	3,025,203	105.0%
3	札幌市	1,592,707	熱海市	2,402,509	札幌市	2,879,855	札幌市	2,920,480	100.7%
4	神戸市	1,492,566	神戸市	2,134,999	神戸市	2,391,734	神戸市	2,512,105	105.0%
5	伊東市	1,480,467	日光市	2,020,784	別府市	2,294,292	日光市	2,427,949	115.5%
6	日光市	1,479,364	伊東市	1,976,333	日光市	2,259,531	別府市	2,333,423	101.7%
7	浜松市	1,429,975	浜松市	1,847,118	伊東市	2,119,159	伊東市	2,226,879	98.6%
8	草津町	1,166,948	別府市	1,838,917	浜松市	2,102,998	大阪市	2,123,195	100.2%
9	渋川市	1,157,945	草津町	1,631,724	大阪市	1,986,545	浜松市	2,096,970	146.1%
10	別府市	1,137,425	函館市	1,507,061	草津町	1,770,810	函館市	2,005,537	101.0%

注) 1. 入湯客数は、入湯税課税対象者

2. 箱根町では、平成13年4月1日より日帰り入湯税の課税開始

総務部税務課

14. 町（関連）施設及び資料提供先一覧

名 称	所 在 地	電 話	名 称	所 在 地	電 話
箱 根 町 役 場	湯本256	85-7111	郷 土 資 料 館	湯本266	85-7601
温 泉 出 張 所	宮ノ下105	82-2742	畑 宿 寄 木 会 館	畑宿103	85-8170
宮 城 野 出 張 所	宮城野625	82-2743	老人福祉センターやまなみ荘	強羅1320-185	82-1211
仙 石 原 出 張 所	仙石原842	84-8404	宮 城 野 保 育 園	宮城野140	82-2543
箱 根 出 張 所	箱根1	83-6004	仙 石 原 幼 児 学 園	仙石原981	84-8386
仙 石 原 浄 水 セ ン タ ー	仙石原1246	84-6912	湯 本 幼 児 学 園	湯本392	85-5444
宮 城 野 浄 水 セ ン タ ー	木賀1307	82-5847	箱 根 幼 稚 園	箱根561	83-6159
環 境 セ ン タ ー	芦之湯84	83-6596	湯 本 小 学 校	湯本399	85-5414
総 合 保 健 福 祉 セ ン タ ー	宮城野881-1	85-0800	箱 根 の 森 小 学 校	宮城野225	82-3038
消 防 本 部	宮ノ下467-1	82-4512	仙 石 原 小 学 校	仙石原981	84-8049
湯 本 分 署	湯本698	85-5203	箱 根 中 学 校	二ノ平1154	82-3000
仙 石 原 分 遣 所	仙石原17	84-8842	社 会 教 育 セ ン タ ー	小涌谷520	82-2694
箱 根 分 遣 所	元箱根102	83-6642	仙 石 原 文 化 セ ン タ ー	仙石原842	84-8387
箱 根 関 所 管 理 事 務 所	箱根1	83-6635	宮 城 野 温 泉 会 館	宮城野922	82-1800
箱 根 湿 生 花 園	仙石原817	84-7293	箱 根 水 道 パ ー ト ナ ー ズ (畑) 箱 根 水 道 セ ン タ ー	宮城野626-11	82-4306
森 の ふ れ あ い 館	箱根381-4	83-6006	企 業 庁 酒 匂 川 水 系 ダ ム 管 理 事 務 所 足 柄 発 電 管 理 所	開成町吉田島2489-2	0465-83-7215
箱 根 ジ オ ミ ュ ー ジ ア ム	仙石原1251	83-8140	関 東 運 輸 局 神 奈 川 運 輸 支 局 湘 南 自 動 車 検 査 登 録 事 務 所	平塚市東豊田369-10	050-5540-2038
箱 根 町 総 合 体 育 館 「星槎レイクアリーナ箱根」	元箱根164-1	86-3300	小 田 原 保 健 福 祉 事 務 所	小田原市荻窪350-1	0465-32-8000

名 称	所 在 地	電 話	名 称	所 在 地	電 話
県西土木事務所小田原土木センター	小田原市東町5-2-58	0465-34-4141			
小 田 原 警 察 署	小田原市荻窪350-1	0465-32-0110			
箱 根 登 山 鉄 道 (株)	小田原市城山1-15-1	0465-32-6821			
箱 根 遊 船 (株)	元箱根45-3	82-6351			
(株)プリンスホテル 箱根園	元箱根139	83-1151			
小 田 急 電 鉄 (株)	東京都新宿区西新宿1-8-	03-3349-2301			
箱 根 登 山 バ ス (株)	小田原市東町5-33-1	0465-35-1201			
伊 豆 箱 根 バ ス (株)	静岡県三島市大場300	055-977-1212			
小 田 原 ガ ス (株)	小田原市扇町1-30-13	0465-32-2777			
箱根温泉旅館ホテル協同組合	湯本211-1	85-5571			
(一財)箱根町観光協会	湯本256	85-5443			
箱 根 ロ ー プ ウ ェ イ (株)	小田原市城山1-15-1	0465-32-2206			
箱 根 観 光 船 (株)	箱根161	83-7722			
函 嶺 白 百 合 学 園	強羅1320	87-6611			
恵 明 学 園	宮ノ下413	82-2861			

注) 市外局番が記載されていないものはすべて0460

統計はこね

令和 7 年版

令和 8 年 3 月 発行

発行 箱根町

編集 箱根町企画観光部企画課

〒250-0398

足柄下郡箱根町湯本 256

電話 0460 (85) 9572

FAX 0460 (85) 7577

Email web_kikakuka@town.hakone.kanagawa.jp



町のシンボルマーク（昭和 61 年 9 月 30 日制定）