

広報はこね



令和8年 6 月号 2026 June No.816

歓迎 箱根路森林浴ウォーク



令和8年5月から気象の警報などが大きく変わりました

令和8年5月29日から、気象庁から発表される気象の警報などがわかりやすくなりました。
 住民の皆さんの避難の判断を支援する「レベル」を付けて発表されますので、町が発令する避難情報と合わせて早めの避難準備や避難行動をお願いします。
 照会先 総務防災課 ☎85-9561

新しい防災気象情報の名称

警戒レベル相当情報	河川氾濫	大雨	土砂災害	高潮
警戒レベル5相当	レベル5 氾濫特別警報	レベル5 大雨特別警報	レベル5 土砂災害特別警報	レベル5 高潮特別警報
警戒レベル4相当	レベル4 氾濫危険警報	レベル4 大雨危険警報	レベル4 土砂災害危険警報	レベル4 高潮危険警報
警戒レベル3相当	レベル3 氾濫警報	レベル3 大雨警報	レベル3 土砂災害警報	レベル3 高潮警報
警戒レベル2	レベル2 氾濫注意報	レベル2 大雨注意報	レベル2 土砂災害注意報	レベル2 高潮注意報
警戒レベル1	早期注意情報			

気象庁ホームページを加工して使用

避難のタイミングは **レベルで判断!!**

災害発生

2時間～0時間前

数時間～3時間前

半日～数時間前

数日～1日前

レベル5 特別警報 ・すでに安全な避難ができず、命が危険な状況
 ・今いる場所よりも安全な場所へ直ちに移動等する

レベル4までに必ず避難

レベル4 危険警報 ・危険な場所から全員避難する
 ※台風などにより暴風が予想される場合は、暴風が吹き始める前に避難を完了

レベル3 警報 ・避難に時間がかかる高齢者等は危険な場所から避難する
 ・高齢者等以外の方も必要に応じて避難の準備や自主避難

レベル2 注意報 ・ハザードマップ等でお住まいの地域の災害リスクを再確認する
 ・自治体が発表する避難情報の把握手段を再確認する

レベル1 早期注意情報 ・災害への心構えを一段高める

避難するタイミングは
「レベル3」と「レベル4」
「レベル5」を待たずに「レベル4」で
全員避難!



新しい防災気象情報については気象庁HPを参照



カード1枚で、手続きがもっとかんたんに!
在留カードとマイナンバーカードがひとつになります

令和8年6月14日(日)から、在留カードとマイナンバーカードをひとつにした「特定在留カード」の制度が始まります。

希望する方は、マイナンバーカードを在留カードとして使えるようになります。

▶特定在留カードとは?

マイナンバーカードの中に、在留資格や在留期間などの情報を入れ、在留カードとしても使えるカードです。

※今持っている在留カードは、そのまま使うことができます。

また、特定在留カードへの変更は、希望する方のみが対象です。

便利になること

- ・カードが1枚になります
- ・本人確認がかんたんになります
- ・役場などの手続きがスムーズになります

▶引っ越しなどで住所が変わったとき

市区町村への届出が必要です。

令和8年6月14日以降は、在留カードのICチップの情報を書き換えるため、本庁舎で手続きが必要になります。

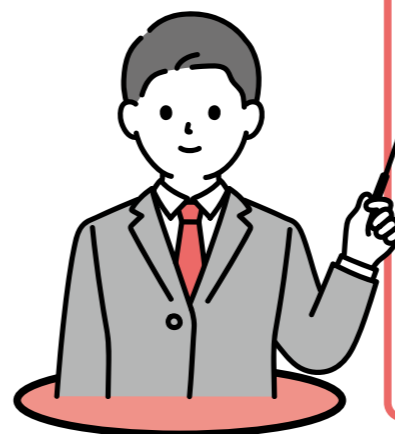

外国人住民のみなさんへ

For Foreign Residents

The English and Nepali versions are available on the town website.

विदेशी बासिन्दाका लागि

यो जानकारीको अंग्रेजी र नेपाली संस्करण नगरको वेबसाइटमा उपलब्ध छ।



特定在留カード制度の詳細は、出入国在留管理庁ホームページをご覧ください。か、箱根町町民課まで問い合わせてください。

照会先 町民課 ☎85-7160

▼詳しくはこちら



出入国在留管理庁ホームページ

はこね健康ポイントって？

町内在住の18歳以上の方が健康づくりに取り組み、ポイントを集めて賞品に応募できる制度です。



例えばこんなことでポイントが貯まります。

- ▶ がん検診を受ける
- ▶ 健康イベントや健康教室に参加する
- ▶ 自宅で運動に取り組む など

ポイントを集めて応募すると、

最大3,000円分のクオカードが当たるチャンス！

- ▶ 3ポイント→1,000円分（抽選）
- ▶ 5ポイント→3,000円分（抽選）

参加方法

- 1 リーフレットまたはLINEで参加
※リーフレットは窓口などでもらえます。
- 2 健康づくりに取り組む
- 3 ポイントを貯めて応募！

参加は簡単！

おすすめ！

NEW！LINEスタンプラリー

今年からスタート！
スマホひとつでポイントが貯まります！

- ▶ 対象イベントで二次元コードを読み取るだけ
- ▶ カード不要、忘れる心配なし！
- ▶ スキマ時間で気軽に参加！

まずは友だち登録してここをタップ！



参加はこちらから！



無理なく続けて、気づけばうれしい変化が。
できることから、気軽にチャレンジしてみませんか？



はこね健康ポイント
▶ 詳細はこちら

動くだけで、もらえる。
今年はLINEでさらにカンタン！
はこね健康ポイントが始まります！



「健康のために何か始めたい」
そう思いながら、なかなか続かない——そんな方へ。
はこね健康ポイント事業なら、
体を動かす・検診を受ける・イベントに参加するとポイントが貯まり、賞品が当たるチャンス。
今年さらさら、LINEスタンプラリーでも参加可能。
もっと手軽に、もっと楽しく参加できます。
多くの方の参加をお待ちしています！



照会先 さくら館 ☎85-0800

地域に寄り添い続けて！

「民生委員が表彰されました」



かわぐち みちこ
川口 満子さん

箱根地域

令和7年11月、永年にわたり職務に精励し顕著な功績を挙げた委員として、厚生労働大臣表彰を受けました。

やまたに ようこ
山谷 洋子さん 湯本地域

しば きょうこ
芝 京子さん 温泉地域

ひらつか めぐみさん 湯本地域

令和8年3月、永年勤続の退任委員として厚生労働大臣特別表彰を受けました。

知っていますか？

「民生委員・児童委員」

皆さんがお住まいの地域に、民生委員・児童委員と呼ばれる方がいるのをご存じですか？

地域の身近な相談相手として、必要な支援を行っています。

誰もが安心して暮らせる地域づくりのために、さまざまな活動をしている「民生委員・児童委員」について知っていただき、活動へのご理解とご協力をお願いします。

こんな活動をしています！

- ▶ 地域のひとり暮らし高齢者等の見守り
- ▶ 介護・福祉サービスなどの案内
- ▶ 地域行事への参加やお手伝い
- ▶ 子育てに不安を抱える方の相談役 など

困ったことや心配ごと、支援を必要とする町民の方と行政や専門機関をつなぐパイプ役を務めます。

お住いの地域の民生委員・児童委員がわからない場合は、福祉課に連絡してください。

照会先 福祉課 ☎85-7790

人材不足、地域で解決しませんか？

箱根の人事部事業 参画事業者募集！

こんなお悩みがある事業者の方はぜひご参加を。

- ▶ 人が採用できない
- ▶ 採用しても定着しない
- ▶ 育成に手が回らない

令和8年度参画費

- ・小規模（20人未満） 15,000円
- ・中規模（20人以上～100人） 20,000円
- ・大規模（100人以上～） 30,000円



▶ 詳細・申し込みはこちら

照会先 箱根DMO（一般財団法人箱根町観光協会）☎85-5443 ✉h.oishi@hakone.or.jp

地方債の状況

地方債は、公共施設を整備するときに国や銀行から借り入れる資金で、毎年の財政負担を均等化し、世代間の公平な負担を図ります。

※令和8年3月31日現在

会計名	償還金残高
一般会計	84億6,202万円
水道事業会計	12億9,996万円
公共下水道事業会計	55億2,884万円
合計	152億9,082万円

事業名	借入額	償還金残高
中学校校舎等整備事業	19億6,530万円	15億9,794万円
学校施設長寿命化事業（湯本小）	13億5,206万円	13億5,206万円
箱根関跡保存整備事業	9億4,930万円	2,224万円
湯本分署建設事業	6億4,720万円	5億6,017万円
宮城野保育園建設事業	5億9,800万円	3億9,852万円
防災行政無線デジタル化整備事業	5億9,370万円	2億8,143万円
ごみ処理広域化推進事業	5億2,610万円	5億2,610万円
粗大ごみ処理施設改修事業	3億9,700万円	3億9,700万円

特別会計・企業会計

会計名	予算現額	収入済額	収入割合	支出済額	支出割合
国民健康保険特別会計	12億2,892万円	11億6,839万円	95.1%	11億3,180万円	92.1%
後期高齢者医療特別会計	4億5,031万円	4億5,326万円	100.7%	4億4,691万円	99.2%
介護保険特別会計	15億299万円	14億9,515万円	99.5%	13億5,566万円	90.2%
4財産区特別会計	1,950万円	1,960万円	100.5%	1,761万円	90.3%
温泉特別会計	1億8,450万円	1億8,618万円	100.9%	1億6,108万円	87.3%
育英奨学金特別会計	1,400万円	1,012万円	72.3%	874万円	62.4%

会計名		収入予算額	収入額	支出予算額	支出額
水道事業会計	収益	4億7,056万円	5億807万円	4億6,322万円	4億3,343万円
	資本	9,364万円	7,720万円	3億5,914万円	3億2,279万円
公共下水道事業会計	収益	14億2,666万円	14億6,279万円	15億125万円	14億526万円
	資本	12億3,182万円	6億5,799万円	15億9,632万円	10億1,128万円

おもな事業の状況

会計名	事業名	事業内容	支出額
一般会計	(仮称) 温泉地域診療所建設事業	新たな医療機関を開設するため、温泉地域に診療所を建設しています。(令和7～8年度の2か年で実施)	3,780万円
	学校施設長寿命化事業	教育環境の充実を図るため、老朽化した湯本小学校の校舎および体育館の長寿命化改良工事や、運動場および駐車場の整備工事を実施しました。	5億8,656万円
	物価高騰対策定額給付金事業	物価高騰が継続する中で、家計への負担を軽減するため、町民1人あたり5,000円の現金給付を行いました。	4,312万円
	物価高対策高齢者買物支援事業	生活必需品等の物価高騰から高齢者の生活を支援するため、65歳以上の町内高齢者を対象に、5,000円分の電子マネーカードを配付しました。	2,097万円

町のお金、
どう使われた？

令和7年度 下半期 財政状況

町では、町民の皆さんに町の財政について理解を深めていただくため、6月と11月に財政状況の公表を行っています。今回は、令和7年度下半期（令和7年10月～令和8年3月）の収支状況をお知らせします。一般会計は、当初125億4,400万円でスタートしましたが、前年度予算からの繰越や補正予算等により3月末現在の予算総額は167億1,756万円となりました。

※令和7年度の一般会計および特別会計は、5月31日までの出納整理期間を経て決算額確定となります。

一般会計	予算現額	収入済額	収入割合	支出済額	支出割合
	167億1,756万円	140億1,351万円	83.8%	117億8,876万円	70.5%

収入	内容	金額
町税	国庫支出金、県支出金などは、その対象となる事業が完成後に支払われるため、令和8年4月から令和8年5月に収入される予定です。	64億4,600万円
	皆さんが町に納めた税金	42億4,817万円
寄付金	ふるさと納税など寄付されたお金	23億2,013万円
		【合計65億6,830万円(101.9%)】
町債	国や県および金融機関から借り入れたお金	34億1,455万円
		27億4,657万円
国・県支出金	事業など特定の目的の財源として国または県から交付されたお金	③ 3億9,522万円【合計31億4,209万円(92.0%)】
		19億3,720万円
繰入金	基金の取り崩しにより繰り入れたお金	① 0万円【合計7億4,770万円(38.6%)】
		7億4,770万円
使用料及び手数料	施設の使用、住民票などの交付に手数料として皆さんが支払ったお金	16億3,318万円
		① 1億8,167万円【合計8億6,890万円(53.2%)】
地方消費税交付金	県に納められた消費税から人口などに応じて町に交付されたお金	6億8,723万円
		① 1億8,167万円【合計8億6,890万円(53.2%)】
その他	ゴルフ場利用税交付金、繰越金、法人事業税交付金など	13億9,006万円
		8億5,287万円
その他	収入・支出済額(執行率)	① 0万円【合計8億5,287万円(61.4%)】
		4億5,800万円
その他	県に納められた消費税から人口などに応じて町に交付されたお金	① 1億9,410万円【合計3億8,328万円(83.7%)】
		4億1,000万円
その他	ゴルフ場利用税交付金、繰越金、法人事業税交付金など	① 2億4,532万円
		① 1億7,837万円【合計4億2,369万円(103.3%)】
その他		10億2,858万円
		① 3億7,419万円【合計10億2,667万円(99.8%)】

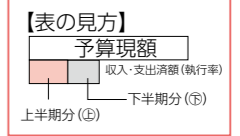

支出	内容	金額
総務費	未支出分に関しては、事業完了が年度末になり、支払いが4月以降となる建設事業などの事業分が主となっています。	53億3,254万円
	税務関係、住民登録、ふるさと納税のほか町の総括的な事務に使われたお金	9億3,634万円
衛生費	保健衛生、ごみ処理など安全で衛生的な生活のために使われたお金	23億5,000万円
		【合計32億8,634万円(61.6%)】
民生費	福祉サービス、各種医療の助成など福祉全般に使われたお金	33億5,351万円
		10億7,847万円
教育費	福祉サービス、各種医療の助成など福祉全般に使われたお金	① 4億7,472万円【合計15億5,319万円(46.3%)】
		20億4,588万円
教育費	幼稚園・小中学校の運営、文化財保護など教育全般に使われたお金	9億5,301万円
		9億7,715万円
消防費	幼稚園・小中学校の運営、文化財保護など教育全般に使われたお金	① 19億3,016万円(94.3%)】
		18億5,053万円
公債費	消防、救急活動の経費、防火水槽、消火栓の維持などに使われたお金	10億1,731万円
		① 5億3,156万円【合計15億4,887万円(83.7%)】
観光費	消防、救急活動の経費、防火水槽、消火栓の維持などに使われたお金	12億3,811万円
		① 4億4,366万円
土木費	町債を返済するために支払われたお金	① 5億3,853万円【合計9億8,219万円(79.3%)】
		8億8,464万円
その他	町の観光宣伝として開催する事業や産業の振興に使われたお金	① 4億1,828万円
		① 4億6,117万円【合計8億7,945万円(99.4%)】
その他	道路・公園整備、住宅管理などに使われたお金	7億9,853万円
		① 3億4,254万円
その他	議会費、農林水産業費、災害復旧費、諸支出金、予備費	① 3億4,593万円【合計6億8,847万円(86.2%)】
		7億4,738万円
その他	議会費、農林水産業費、災害復旧費、諸支出金、予備費	① 1億4,767万円
		① 3億8,331万円【合計5億3,098万円(71.0%)】
その他		4億6,644万円
		① 2億5,829万円
その他		① 1億3,083万円【合計3億8,911万円(83.4%)】



※端数処理の関係上、各項目の合計と予算総額とが異なる場合があります。

外国人のみなさまへ

日本年金機構では、ホームページの「外国人のみなさまへ」で、日本の社会保険に関する説明やお知らせを掲載しています。

- ・公的年金制度とは
- ・国民年金のこと
- ・保険料を払うのがむずかしい人(学生)
- ・保険料を払うのがむずかしい人(学生ではない人)
- ・技能実習で日本に来ている人

年金に関する情報として、いろいろな国の言葉で書かれたパンフレットや動画も見られます。

選べる言語は、英語、中国語、韓国語、ポルトガル語、スペイン語、インドネシア語、タガログ語、ミャンマー語、ベトナム語、カンボジア語、ロシア語、ネパール語、モンゴル語です。

ぜひ、活用してください。

照会先 日本年金機構ホームページ



健康は歯から！ 成人歯科健診

問診、歯科診察、歯肉検査、保健指導を行います。

受診には受診券が必要です。
受診予定日の2週間前までに、さくら館に電話で受診券の発行を申し込んでください。

対象 令和9年3月31日までに20歳・30歳・40歳・45歳・50歳・55歳・60歳・65歳・70歳・75歳・80歳の誕生日を迎える方

受診期間

6月1日(月)～11月30日(月)

その他 自己負担金については問い合わせてください。

次の方については、自己負担金が免除になります。

- ・70歳以上の方
- ・65歳で後期高齢者医療制度に加入されている方
- ・生活保護受給世帯の方
- ・町民税非課税世帯の方

照会先 さくら館 ☎85-0800

▼申し込みはこちら



子ども・子育て支援金 制度が始まります

この制度は、全世代から支援金を拠出していただき、子どもや子育て世帯を社会全体で支援する仕組みです。拠出していただく支援金は、児童手当の拡充や妊婦のための支援給付などに充てられます。皆さんが加入する医療保険の保険料と併せて負担していただくことになり、国民健康保険および後期高齢者医療制度においても従来の保険料区分に、新たに子ども分が加わります。

なお、国民健康保険の保険料率は町ホームページから、後期高齢者医療制度の保険料率は神奈川県後期高齢者医療広域連合のホームページから確認してください。

照会先 保険健康課 ☎85-9564

▼町ホームページ
▼神奈川県後期高齢者医療広域連合ホームページ



マイナンバーカード専用 休日窓口開設

日時 6月27日(土) 8時30分～正午

場所 役場本庁舎 2階 町民課窓口係
取扱事務

- ・マイナンバーカードの受け取り・申請(顔写真撮影+オンライン申請+郵送受け取り可)
 - ・電子証明書の更新・発行
- ※マイナンバーカード事務以外の取り扱いはありません。

照会先 町民課 ☎85-7160

敬老祝金のお知らせ

近年、平均寿命が男女ともに80歳を超えたことから、祝金の対象者を令和8年9月15日現在で90歳、100歳の方とし、対象者には町から郵便でお知らせします。お手元に届くお知らせを確認してください。

照会先 高齢福祉係 ☎85-7790

木造住宅無料耐震相談会 開催

いつ起こるかわからない地震に備えるために、建築士による無料耐震相談会を開催します！

日時 6月24日(水)
13時30分～15時30分

場所 元箱根集会所 1階 小会議室
対象

- ①町内に所有かつ居住している住宅
- ②昭和56年5月31日以前に建築された木造で平屋・2階建ての住宅
- ③枠組壁工法またはプレハブ工法でないもの

参加費 無料

持ち物 建物図面など

申し込み方法 窓口もしくは電話

申し込み期間 6月17日(水)正午まで

照会先 都市整備課 景観推進係
☎85-9566

箱根の未来を、みんなで 育む。～自分らしい 「まちへの関わり方」を 見つけよう！～

箱根町で育まれてきた、温かな地域のつながりを土台に、誰もが無理なく参加できる「まちへの関わり方」を一緒に考えてみませんか。

町内外を問わず、新しく繋がりを作りたい方も、すでに活動中で中間の輪を広げたい方も大歓迎です。

日時 7月12日(日) 14時～16時
※終了後、30分ほど任意の交流時間を予定

場所 役場本庁舎 4階 会議室

参加費 無料

定員 50人程度

申し込み方法 下記2次元コードから



申し込み期間 7月11日(土) 正午まで
照会先 町民課 ☎85-7160

町の事業に川崎競馬の 収益が使われています

本町では、神奈川県の競馬事業収益配分金を財源の一部とした神奈川県町村自治基盤強化総合補助金を活用して地方創生関連事業を推進しています。

令和7年度は、次の事業について実施しました。

○移住促進事業

照会先 財務課 ☎85-9563

information

◆イベント

👤募集

🔔お知らせ

◆「ハーバリウム体験」が ◆始まります

ハーバリウムは、プリザーブドフラワーなどを専用オイルに浸した、お手入れ不要で楽しめる人気のフラワーインテリアです。自宅用はもちろん、プレゼントにもおすすめです。

日時 6月1日(月)～令和9年3月31日(水)
場所 森のふれあい館

参加費

・容器(小)：1,000円(サイズ 直径3.8cm×高さ8.0cm)

・容器(大)：1,200円(サイズ 直径4.8cm×高さ12.5cm)

その他 入館料が別途必要

照会先 森のふれあい館 ☎83-6006

👤からだにやさしい減塩の 👤コツ教室受講者募集

箱根町の町民は、塩分摂取量が多い傾向があります。塩分の摂り過ぎは生活習慣病につながります。本教室では減塩のコツを学びます。講話と調理実習で、日々の食事に取り入れやすい工夫を楽しく身につけてみませんか。

日時 7月1日(水) 14時～16時
場所 さくら館

対象 血圧が高めの方、自身や家族が減塩が必要と言われたことがある方など

定員 20人

申し込み方法 電話、またはLINEから

照会先 さくら館 ☎85-0800

👤「やさしい日本語」を 👤学んでみませんか？

外国人の皆さんに伝わりやすい「やさしい日本語」を学びませんか。

対象 町内在住または在勤の方

定員 各回20人

申し込み方法 電話、ファックス、メールまたは窓口にて、氏名、住所、電話番号を伝えてください

申し込み期間 7月13日(月)まで

【第1回】

日時 7月22日(水)
13時30分～16時30分

場所 さくら館 会議室

【第2回】

日時 7月23日(木)
13時30分～16時30分

場所 仙石原文化センター 第1会議室

その他 両日とも同内容です。

照会先 町民課 コミュニティ推進係
☎85-7160 FAX 85-5872

◆森のふれあい館の ◆イベント情報！

「森林セラピープチ体験 クロモジのアロマづくり付」



内容 森林セラピーロードに認定されている園路をガイドと一緒に歩き、癒しの時間を過ごしませんか。当日はクロモジのアロマ(ハーブチンキ)づくり体験も行います。

日時 6月7日(日)
午前の回10:30～
午後の回13:30～

参加費 800円 ※入館料別途必要

申し込み方法 電話 ※事前予約優先

定員 各回10名

【苔テラリウムづくり教室】

内容 苔を小さなガラス容器の中に自分好みのレイアウトで入れて美しい風景を創り出し、苔を眺めたり苔の成長を楽しんでみませんか。ワークショップで作製した作品はお持ち帰りいただけます。

日時 6月6日(土)～6月21日(日)の期間の土日限定
10～16時まで(最終受付15時)

参加費 800、1,000円(ガラスのサイズにより値段が異なります)
※入館料別途必要

申し込み方法 当日窓口にて随時受け付けます。予約不要

その他 小学生未満の方は保護者同伴で参加をお願いします。

照会先 森のふれあい館 ☎83-6006

【第1回】

日時 7月22日(水)
13時30分～16時30分

場所 さくら館 会議室

【第2回】

日時 7月23日(木)
13時30分～16時30分

場所 仙石原文化センター 第1会議室

その他 両日とも同内容です。

照会先 町民課 コミュニティ推進係
☎85-7160 FAX 85-5872

◆特別展示「芦ノ湖展」を ◆開催！

箱根火山が形作った芦ノ湖では、人と自然の力によってユニークな環境が維持されています。これらを紹介するために箱根ジオミュージアムでは、芦ノ湖の成り立ちや生態系を紹介する展示を行います。

日時 6月17日(水)～8月31日(月)

場所 箱根ジオミュージアム 多目的室

参加費 100円(入館料)

協力 芦之湖漁業協同組合

照会先 箱根ジオミュージアム
☎83-8140

◆明星展・ ◆社会教育センターまつり

社会教育センターの定期利用団体で構成された「明星会」主催による作品展「明星展」と「社会教育センターまつり」を開催します。

【第47回明星展】

・手工芸の作品展示

・お茶席 7日(日) 11時～15時

【第38回社会教育センターまつり】

・囲碁・音楽のつどい、体験教室を行います。

・雑誌の無料配布。

日時 6月5日(金)・6日(土)・7日(日)
9時～17時(最終日は16時)

場所 社会教育センター

照会先 社会教育センター ☎82-2694

◆「キッズサマーキャンプ ◆2026」参加者募集

箱根町と株式会社ゴールドウインは、自然体験を通じて子どもたちの「考える力」を育む「キッズサマーキャンプ2026」を開催します。ゲストに三浦豪太を迎え、国立公園・箱根を舞台に、ハイキングや星空観察、寄木細工などを楽しむ特別な3日間です。

日時 7月21日(火)～23日(木) 2泊3日

場所 Fan Space 芦ノ湖キャンプ村
レイクサイドヴィラ ほか

対象 町内在住の小学3年生～6年生

定員 14人(先着順)

参加費 24,000円(税込)

※プログラム費、食費(一部)、保険料、寝具(寝袋)貸出等を含みます。

申し込み 6月9日(火)正午より予約受け付け開始(先着順)

※定員になり次第締め切ります。

照会先 箱根DMO(一般財団法人箱根町観光協会) 担当: 村田
☒yuukyaku@hakone.or.jp

各種相談案内

	対象・内容	日時	場所	申し込み・照会先
エイズ相談・検査	HIV抗体の即日検査 ※匿名・無料で受検可能	6月18日(木) 9時～11時 ※予約制。希望する方は前日までに連絡してください。	小田原保健福祉事務所 ☎0465-32-8000 (内線: 3247)	
骨髄ドナー登録	登録には、登録者要件を満たす必要があります。	6月2日(火) 11時受付 ※予約制。希望する方は前日16時までに連絡してください。		
精神保健福祉相談	こころの健康や精神疾患に関する相談	6月11日(木)・16日(火)・23日(火)・7月9日(木) いずれも13時30分～16時30分 ※予約制。希望する方は前日までに連絡してください。	小田原保健福祉事務所 ☎0465-32-8000 (内線: 3250)	
認知症相談	認知症に関する相談	6月25日(木) 13時30分～16時30分 ※予約制。希望する方は前日までに連絡してください。	小田原保健福祉事務所 ☎0465-32-8000 (内線: 3243)	
療育歯科相談	歯科医師などによる、障がいや慢性疾病があるお子さんの検診や食べ方相談	6月25日(木) 9時～15時30分 ※予約制。希望する方は前日までに連絡してください。	小田原保健福祉事務所 ☎0465-32-8000 (内線: 3238)	
心配ごと相談	生活、人権に関する相談、国や県への要望など	6月3日(水) 役場本庁舎 10時～11時 6月9日(火) 仙石原文化センター 13時30分～14時30分 ※希望する方は事前に予約してください。 ※相談は電話でも受け付けていますので、暮らしの中の困りごとなどがある場合は福祉課に連絡してください。	福祉課 ☎85-7790	
高次脳機能障害専門相談	高次脳機能障がいの方および家族、支援者	7月3日(金) 14時～15時30分	おだわら障がい者総合相談支援センタークローバー ☎0465-35-5258	
子どもほっと相談	教育に関する相談	6月3日(水) 役場本庁舎 6月9日(火) 仙石原文化センター いずれも11時～15時 ※相談を希望する方は事前に予約してください。	教育相談センター ☎85-7776	
福祉相談会	対象：身体・知的・精神障がい者および家族 内容：専門家による面接相談、電話相談	6月11日(木) 10時～12時	役場分庁舎 第7会議室	福祉課 ☎85-7790
行政書士による成年後見・遺言・相続等無料相談会	自分自身や大切なご家族の将来の安心に備えるために、気になることを相談してみませんか？	6月25日(木)・7月13日(月) いずれも14時～16時 ※相談を希望する方は事前に地域包括支援センターに申し込んでください。	仙石原文化センター(6月) 町役場分庁舎 6・7階会議室(7月)	地域包括支援センター ☎85-3002
身体障がい者の補装具相談会(更生相談会)	肢体不自由障がい者の補装具交付、修理相談	6月8日(月) 13時～15時(受け付けは14時まで) ※希望する方は6月5日(金)までに福祉課へ連絡してください。	小田原市保健福祉センター(小田原市酒匂2-32-16)	福祉課 ☎85-7790
こども家庭センター	妊娠、出産、子育てに関する相談	月～金 8時40分～16時50分	子育て支援課 ☎85-9595	
教育相談センター「ばれっと」	学校生活に関わることや子どもの教育に関わる相談		教育相談センター ☎85-7776	

善意の寄付

箱根町社会福祉協議会

▶匿名 3件 21,663円

箱根町資源保全基金(トラスト)

▶株式会社ハシモト
代表取締役社長 橋本 太市様・
酪農王国株式会社
代表取締役 伊藤 嘉一様
100,000円
(町シンボルマーク協力金)

『太陽光発電設備・蓄電池』 参加募集期間 9月17日まで

共同購入 参加者募集中!

みんなの
おうちに
太陽光

太陽光発電設備や蓄電池の導入を希望する皆様へ、スケールメリットを活かしたおトクな購入価格と、手間なく安心して検討できる機会を提供することを目的としています。
本事業は神奈川県とアイチューザー(株)が協定を締結して実施しています。
※参加登録後でも設置契約は義務ではありません。お気軽にご参加ください。

お問い合わせ
みんなのおうちに太陽光事務局
0120-723-100 (固定電話・携帯電話)
受付時間：10:00～18:00 (土・日・祝日を除く)

みんなのおうちに太陽光

検索

<https://switchtogether.jp/solar-and-battery/kanagawa>

◆定例イベント◆

認知症に関する催し

▶おだわら・はこね家族会

日時 6月19日(金) 10時～正午
場所 小田原市役所 6階 601会議室(小田原市荻窪300)
内容 認知症の方を介護されているご家族が集い、日頃の悩みごとを共有し、情報交換を行います。
対象 誰でも参加できます。
照会先 福祉課 ☎85-7790

▶認知症サポーター養成講座

日時 7月24日(金) 14時～15時30分
場所 さくら館 2階 会議室
内容 認知症を発症された方とご家族を見守るため、また認知症を自分事として考えるため、認知症について正しく学びます。
対象 町内在住・在勤の方
講師 地域包括支援センター職員(キャラバン・メイト)
その他 団体、事業所単位での出張講座も随時受け付けています。
照会先 地域包括支援センター ☎85-3002

▶キャラットカフェ(認知症カフェ)

日時 6月29日(月) 14時～15時30分
※今年度から、最終月曜日となります。
場所 箱根リラック森(二ノ平1297-370)
内容 認知症を発症された方やそのご家族、専門職の方などが集い、認知症についての情報交換などを行います。
対象 誰でも参加できます。
参加費 500円(コーヒー、菓子代)
照会先 地域包括支援センター ☎85-3002

▶オレンジカフェ宮城野

日時 6月11日(木) 13時30分～15時
(入退場自由)
場所 さくら館 2階 旧ファースト(宮城野881-1)
内容 もの忘れが気になる方やそのご家族、ちょっとしたおしゃべりを楽しみたい方、どなたでも、お茶とお菓子を囲んで楽しく交流しましょう。みんなで歌を歌ったり、介護予防や介護サービスなどのミニ講話も実施しています。福祉・介護の専門職も参加します。
参加費 100円(運営費、飲物菓子代)
運営団体 むつみ会・箱女連宮城野女性会(チームオレンジ)
照会先 地域包括支援センター ☎85-3002

おとなの水泳教室

▶おとな水中運動教室

日時 6月9日(火)・23日(火)
14時～15時/18時30分～19時30分

▶おとな水泳教室

日時 6月3日(水)・12日(金)・17日(水)・26日(金)
18時30分～19時30分
対象 中学生以上
定員 各回15人
参加費 1回券800円、マンスリーパス3,000円
申し込み方法 各回の15分前までに来てください。

▶プライベートレッスン

日程 毎週火曜日：15時～18時30分
毎週木曜日・土曜日：13時～17時
対象 3歳児以上
参加費 30分(1コマ)4,000円
申し込み方法 前日までに電話
【共通】
持ち物 水着、水泳帽、タオル
入場料 別途大人300円、中学生以下100円(障がいのある方、未就学児は無料)
照会先 さくら館 ☎85-0800

▶温水プール休業日

日程 6月1日(月)・8日(月)・15日(月)・22日(月)・29日(月)
※大雨などによる通行止めの場合、臨時休業する場合があります。
照会先 さくら館 ☎85-0800

やまなみ荘

▶趣味の教室

書道 6月5日(金)・19日(金)・7月3日(金)

受け付け時間 13時30分～15時30分
対象 町内在住の60歳以上の方
※開催日および開催時間が変更になる場合があります。

▶健康相談

日程 6月5日(金)・7月3日(金)
受け付け時間 13時30分～14時
内容 健康管理、生活習慣病予防、食事指導、血圧測定など
対象 町内在住の60歳以上の方
照会先 福祉課 ☎85-7790



普通救命講習Ⅰ

いざという時のために応急手当の知識と技術を身に付けましょう。
日時 6月14日(日)・23日(火)・7月11日(土)・24日(金)
いずれも9時～正午
場所 消防本部 体育訓練室
対象 町内在住(中学生以上)・在勤の方
定員 各20人
参加費 無料
持ち物 動きやすい服装、水分、タオル、筆記用具
申し込み方法 最寄りの消防署で申し込み可能
その他 修了者には修了証を交付します。
照会先 警備課 ☎82-4511

箱根町 暮らし子育て シェアタウン 「箱根コネクト」開催レポート

箱根の魅力にふれながら 人と人がつながる時間

箱根で暮らす・働く人の交流の場として企画している「箱根コネクト」。観光業などシフト制の仕事も多く、友人づくりのきっかけが少ないという声に応え、職場や地域の枠をこえて人と出会い、ゆるやかなつながりを育み、町での暮らしをより豊かにしていくことを目的としています。

文化財を舞台に、自然と生まれる交流

3月24日、箱根美術館協力のもと、「文化財でとのう - 知的好奇心が、静かに満たされる文化体験&交流会」を開催しました。静かな庭園と歴史ある建物の中で、人と人がゆるやかにつながる時間が生まれました。

会場となったのは、普段は公開されていない登録有形文化財「神山荘」。特別ガイドツアーや庭園散策、抹茶体験を通して、町の文化や自然の魅力をあらためて味わうひとときとなりました。



当日は、世代も背景も様々な10名が参加。一緒に縁側でくつろいだり、庭園を歩いたりする中で、はじめて同士でも自然と会話が生まれ、交流が広がる様子が見られました。

参加者からのアンケートでは「素晴らしい文化財と箱根の自然美の中で、とのいました!」「こんな



近くで旅気分を味わえた」といった声が寄せられました。参加後に「地域のつながりへの意識が高まった」と回答した方が8名。また、全員が「地域の結婚・出産・子育てを応援したくなった」と回答するなど、多くの方に気持ちの変化が見られました。

こうした出会いと交流の積み重ねが、日々の暮らしの安心や楽しさにつながります。そして、そんなあたたかい「つながり」があることで、町での暮らしはより豊かになり、「ここで暮らし続けたい」と思える気持ちを育てていきます。



箱根美術館での交流イベント 次回は6月23日(火)開催!

箱根コネクトの交流イベント情報は、地域コミュニティアプリ「マイコミュ」で発信しています。箱根で暮らす人・働く人の新しいつながりづくりに、ぜひ参加してください。

詳細・予約はアプリ「マイコミュ」へ

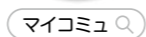

アカウント登録後、「箱根町シェアタウン」に参加(登録料・利用手数料無料)

【照会先】子育て支援課 電話 85-9595 (株)AsMama (info@asmama.co.jp)

KID'S AREA

キッズエリア

毎月開催している子育てイベントを紹介。

「▼」が付くものは全て 照会先 子育て支援課 ☎85-9595

場所はいずれもさくら館です。

親子で参加!

6/5
(金)

赤ちゃん&MAMAの会
~いちごの教室~

「産後の食事とベビーマッサージ」

時間 11時45分~14時

対象 2か月~18か月頃までの乳幼児と保護者、妊婦など



申し込みはこちら



6/4
(木)

すこやか親子教室

時間 10時~11時30分

対象 7か月頃~3歳頃のお子さんとその保護者
内容 お子さんを遊ばせたり、子育ての相談ができたりする教室です。

持ち物 飲み物・汗拭きタオル・母子健康手帳など
※事前に電話で申し込んでください。



健康診査案内

4か月児健康診査

日時 6月18日(木)

12時50分~13時20分受け付け

対象 令和8年1月・2月生まれの乳児

持ち物 母子健康手帳、問診票、バスタオル

3歳6か月児健康診査

日時 6月18日(木)

12時50分~13時20分受け付け

対象 令和4年12月・令和5年1月生まれの幼児

持ち物 母子健康手帳、歯ブラシ、問診票、バスタオル

2歳・2歳6か月・3歳児歯科健康診査

日時 6月18日(木)

13時10分~13時30分受け付け

対象 令和5年5月・11月、令和6年5月生まれの幼児

持ち物 母子健康手帳、歯ブラシ、歯科保健カード

こども・幼児水泳教室

▶日程

A: 6月6日(土)、13日(土)、20日(土)、27日(土)
こども: 9時~10時、幼児: 10時~11時 *各時間定員15人

B: 6月7日(日)、14日(日)、21日(日)、28日(日)
こども: 10時~11時、幼児: 9時~10時 *各時間定員15人

午後: 6月6日(土)、7日(日)
こども: 13時~14時 *定員15人

▶対象 こども: 小学生、幼児: 3歳~未就学児(要オムツ離れ)

▶受講料 1回券 600円、マンスリー 4,200円
※マンスリー4は、有効期限内で4回まで受講が可能です。

▶受講方法 受講希望日の前日までに、プール受付に直接または電話

▶予約開始日 6月2日(火)より受け付けます。

また、7月の予約は6月30日(火)より受け付けます。

▶入場料 別途入場料として大人300円、中学生以下100円(障がいのある方、未就学児は無料)

▶持ち物 水着、水泳帽、タオル

▶その他

・大雨などによる通行止めの場合、臨時休業する場合があります。
・児童・幼児用プールもあります。付添の方が必要な場合がありますので、詳細は町ホームページを参照するか、電話で問い合わせてください。

▶照会先 さくら館 ☎85-0800



赤ちゃん誕生

山内 恵ちゃん 4/2生まれ

保護者 ▶ 賢也さん (小涌谷)

ADHIKARI SAIMIちゃん 4/5生まれ

保護者 ▶ GANESHさん (宮城野)

オススメ! 野菜いっぱいRecipe

健康・食育はこね2!

材料 (2人分)

- 玉ねぎ 20g
- じゃがいも 135g
- とうもろこし 20g
- えだまめ 40g
- エビ 190g
- ★塩 小さじ1/2
- ★片栗粉 大さじ3
- 塩こうじ 小さじ1
- 塩・こしょう 少々
- 油 大さじ1
- 酒 小さじ1
- ピーマン 2個
- パプリカ 赤 1個
- 粗挽きこしょう 少々

作り方 ※調理時間およそ30分

1. ピーマンを縦半分に切り、ヘタと種を取る。
2. じゃがいもは細切りにして、塩を振る。えだまめは塩ゆでしてさやから出す。玉ねぎ・とうもろこしはみじん切りにして、塩・こしょうをして、電子レンジで1分加熱し、粗熱を取る。
3. エビの殻、背ワタを取る。ポウルにエビと塩・片栗粉を入れて全体がなじむまで混ぜ、優しく洗い流し、水気をふき取る。細かく切り叩く。
4. 玉ねぎ・とうもろこしに塩こうじを加えて混ぜ、ピーマンに詰める。その上に、エビとえだまめを混ぜたもの、じゃがいもの順にのせ、粗挽きこしょうをかける。
5. フライパンに油をひき、じゃがいもの面から中火で2分焼く。ひっくり返して酒を加え、蓋をして弱火で3分、蓋を取り、ひっくり返して中火で1分でできあがり。

▶応募者からのレシピポイント

エビの旨味と夏野菜の甘味、食感が楽しいです。味をつけない。シンプルでさっぱり。

【参考】
令和6年度レシピ集

栄養価 (1人分)
エネルギー: 271kcal
蛋白質: 25.0g
脂質: 8.6g
食塩相当量: 0.5g

【参考】
令和6年度レシピ集



町ホームページに掲載

夏野菜とエビのピーマン詰め



毎月19日は「食育の日」

照会先 さくら館 ☎85-0800

休日急患 (医科)

当番医は変更となる場合がありますので、必ず消防署 (☎82-4511) に確認してください。

診療時間 9時30分~17時

当番日	当番医	所在	電話番号
6/7	箱根リハビリテーション病院	仙石原	84-9111
14	箱根リハビリテーション病院	仙石原	84-9111
21	尾泉内科医院	宮城野	82-2423
28	箱根リハビリテーション病院	仙石原	84-9111

※受診の際にはお薬手帳を持参してください。
※急な病气・けがをした場合は、かながわ救急相談センター (☎#7119) で24時間365日相談できます。緊急性があるか、受診の必要があるか迷ったら、まずはこちらを利用してください。
※夜間診療ができる病院などについては、消防署 (☎82-4511) に問い合わせてください。

6月1日(月)納期限

- ◎固定資産税 (第1期)
- ◎軽自動車税 (全期)

6月30日(火)納期限

- ◎町県民税 (第1期)
- ☆国民健康保険料 (第1期)
- ☆介護保険料 (第1期)

上記については、夜間・休日、納付書裏面記載のコンビニエンスストアで納付ができます。(納期限が過ぎている納付書では納付できません。)
納期限が過ぎている納付書で納める方は、至急役場本庁舎・出張所または金融機関で納付してください。
=納付は便利な口座振替で=

口座振替を希望される方は、**連絡してください。**

キャッシュレスなどを利用した町税の納付方法はこちらから▶

照会先 ◎税務課 (収納係) ☎85-9573
☆保険健康課 ☎85-9564



税金・保険料の納期限

おくやみ (4/1~4/30受付分)

まついしんいちろう	ゆもと	みつりのり	まつもと	みつりのり	まつもと	みつりのり				
松井新一郎さん	湯本	光範さん	4/6	72歳	元箱根	4/24	93歳	二ノ平		
かつまた きよこ	すずき	としぞう	勝俣 清子さん	4/9	96歳	小涌谷	鈴木 利造さん	4/25	82歳	大平台

社会教育センター図書室

新着図書情報などはこちらから▶

社会教育センター図書室

検索



照会先 社会教育センター ☎82-2694



今月のおすすめ図書紹介



6月4日~10日は「歯と口の健康週間」です。
絵本で歯磨き習慣を身近なものにしてみませんか?



「はみがきセブン」
ももしたいづみ (作)
ふくだいわお (絵)
坂部潤 (監修)
世界文化社

子どもたちのヒーロー「はみがきセブン」と一緒に、歯について勉強してみませんか? 小さい姿になって口の中を探検してみたり、動物園を訪ねてみたりすると…。巻末にはクイズ迷路も載っていて、はみがきの大切さが楽しく学べる絵本です。



「ノンタンはみがきはーみー」
キヨノサチコ (作・絵)
偕成社

ノンタンがイイのいーして、はみがきはーみー、しゅこしゅこしゅっしゅ。他の動物たちも一緒に歯をみがきます。言葉のリズムが心地よく響いてくるので、子どもたちに自然とはみがきに親しみを覚えてもらえます。



読書アルバム

本を記録して
心の宝物を増やしませんか?

読書アルバムは、社会教育センター図書室で借りた本の記録を手軽に残すことができるアルバム (手帳) です。自らの読書記録を写真アルバムのように振り返ることができるので、ぜひ活用してみたいはいかがでしょうか?

★読書アルバムは社会教育センター窓口で配布しています。



移動図書館きつつき号巡回予定表

第1コース			第4コース		
箱根幼稚園	6/3(水)・17(水)	9:20~9:40	さくら館	6/10(水)・24(水)	10:45~11:00
畑宿寄木会館		10:00~10:15	宮城野公民館		11:10~11:25
湯本茶屋 (台の茶屋停留所下)		10:30~10:45	箱根中学校		13:20~13:40
山崎集会所		11:00~11:15	元箱根集会所	13:45~14:00	
第2コース			第5コース		
箱根の森小学校	6/4(木)・18(木)	13:00~13:30	仙石原小学校	6/12(金)・26(金)	12:40~13:00
大平台姫之湯		13:50~14:05	アレンジメントケア箱根仙石原		13:40~13:55
宮ノ下駐車場		14:20~14:35	仙石原幼児学園		14:10~14:40
強羅向山公園駐車場		14:45~15:00	仙石原文化センター		14:55~15:10
宮城野保育園		15:10~15:40			
第3コース			※巡回予定は変更になる場合があります。詳しくは社会教育センターに問い合わせてください。一休館日です。		
湯本小学校	6/5(金)	12:50~13:20			
	6/19(金)	10:15~10:40			
役場本庁駐車場	6/5(金)・19(金)	13:30~13:45			
湯本幼児学園		15:00~15:15			
町社会福祉協議会		13:55~14:25			
		14:35~14:50			

はこぼうマップ

交通情報 (バスの現在地や交通機関運行情報)・
防災情報 (避難所開設情報など) が1つのマップで確認できます。



Photo ログ



詳細はホームページをチェック



町制70周年記念ロゴマークが決定しました！

令和8年9月30日に町制施行70周年を迎えることを記念し、ロゴマークを作成しました。図柄の中央にデザインした「たすき」は、過去と未来を繋ぐことを意味しています。



5/17 箱根路森林浴ウォーク2026開催

当日は、澄んだ空気と爽やかな風の中、参加者の皆さんは箱根の豊かな自然を感じながらウォーキングを楽しみました。コース沿いでは、季節の草花や景色を楽しむ姿、参加者同士で交流を深める様子も見られ、笑顔あふれる一日となりました。

コミュニティの輪 ~人と人を繋ぐ架け橋~

ひめしやら



▶活動内容

月5回程度、対局、指導、研究などにより囲碁を通じたコミュニケーションを大切に交流を行っています。

また新年会や囲碁大会などのイベントも楽しみ場の場として実施しています。

▶メッセージ

経験者の方はもちろん初めての方も是非一度見学、参加してみてください。囲碁はわかりにくくてとっつきにくいと思われがちですが、そんなことはありません。一からお教えさせていただきます。

また月一度、講師をお呼びして直接のご指導を頂いています。

もし、日時などのご希望がありましたら、お気軽に相談してください。

▶活動日 毎週金曜日13時~17時
第三土曜日13時~17時

▶活動場所 社会教育センター 1F 作法室

▶問い合わせ先 社会教育センター ☎82-2694

「広報はこね」へのご意見をお聞かせください！

広報紙アンケート



マチを好きになるアプリ



マチイロ



いつでもどこでも広報紙を読むことができるスマートフォン・タブレット用無料アプリです。毎月広報紙が発行されるとお知らせが届きます。